

**GPSO - DÉLIMITATION ET CARACTÉRISATION DES ZONES HUMIDES**

**TRONÇON BORDEAUX - TOULOUSE**  
Départements du Tarn-et-Garonne et de la Haute-Garonne (82/31)  
Section 2 - Planche 65/69

**ZONE HUMIDE TEMPORAIRE**

- Attente de fin de mission piézométrique
- Parcelle inaccessible
- Refus de propriétaire
- Nombre de piézomètre insuffisant pour caractériser la ZHT (pour cause de refus de propriétaire)

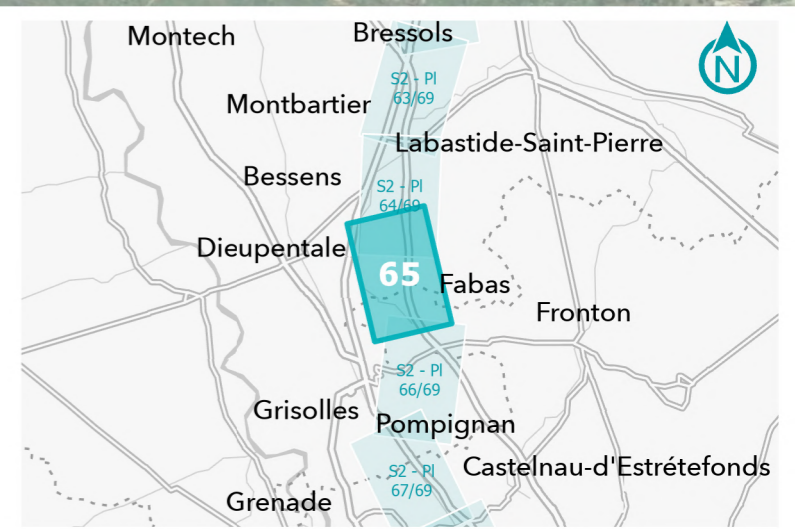



**GPSO - DÉLIMITATION ET CARACTÉRISATION DES ZONES HUMIDES**

**TRONÇON BORDEAUX - TOULOUSE**  
Départements du Tarn-et-Garonne et de la Haute-Garonne (82/31)  
Section 2 - Planche 66/69

**ZONE HUMIDE TEMPORAIRE**

- Attente de fin de mission piézométrique
- Parcelle inaccessible
- Refus de propriétaire
- Nombre de piézomètre insuffisant pour caractériser la ZHT (pour cause de refus de propriétaire)

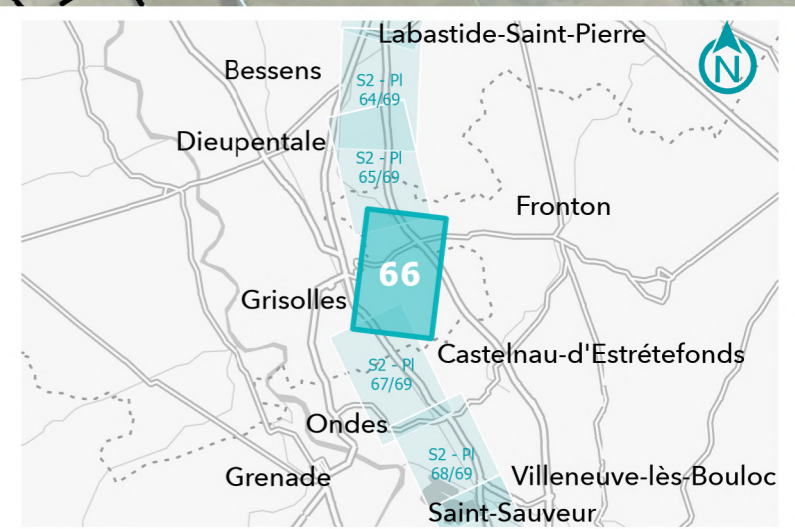

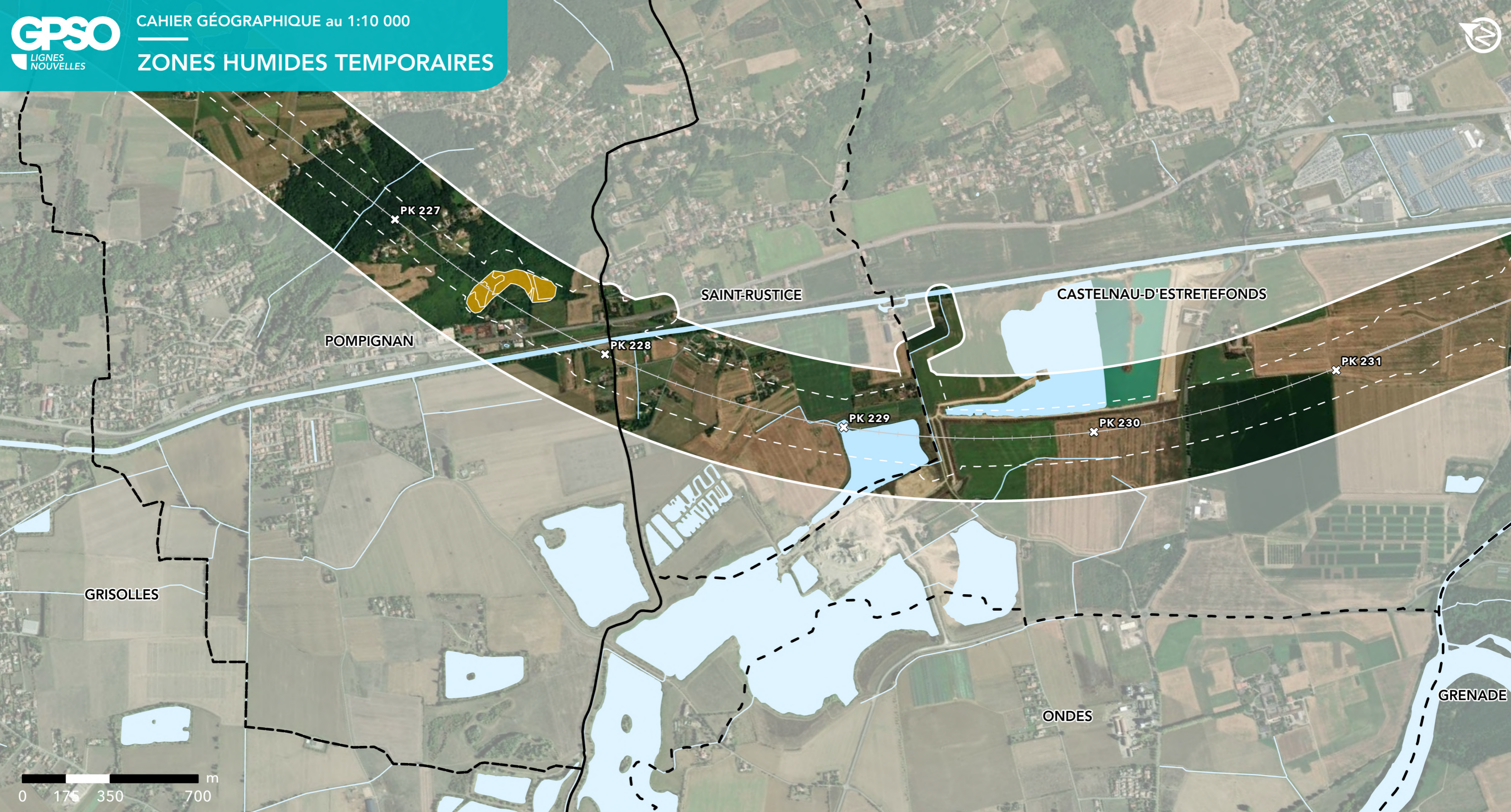

**GPSO - DÉLIMITATION ET CARACTÉRISATION DES ZONES HUMIDES**

**TRONÇON BORDEAUX - TOULOUSE**  
Départements du Tarn-et-Garonne et de la Haute-Garonne (82/31)  
Section 2 - Planche 67/69

**ZONE HUMIDE TEMPORAIRE**

- Attente de fin de mission piézométrique
- Parcelle inaccessible
- Refus de propriétaire
- Nombre de piézomètre insuffisant pour caractériser la ZHT (pour cause de refus de propriétaire)

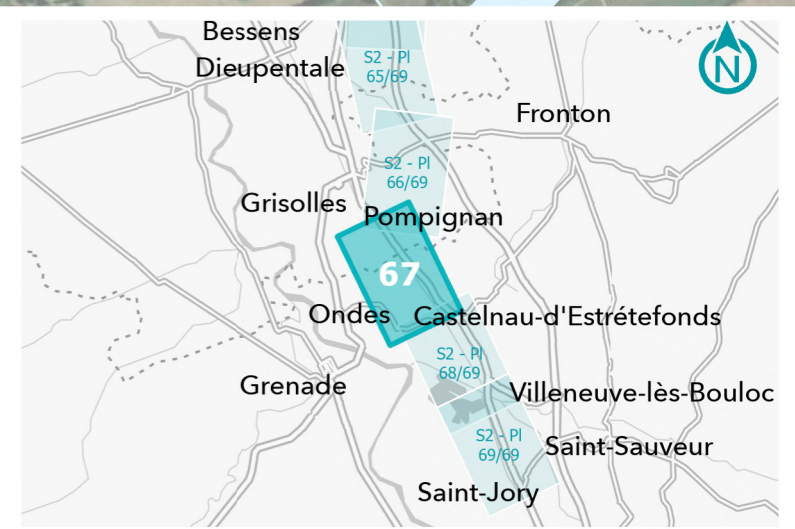

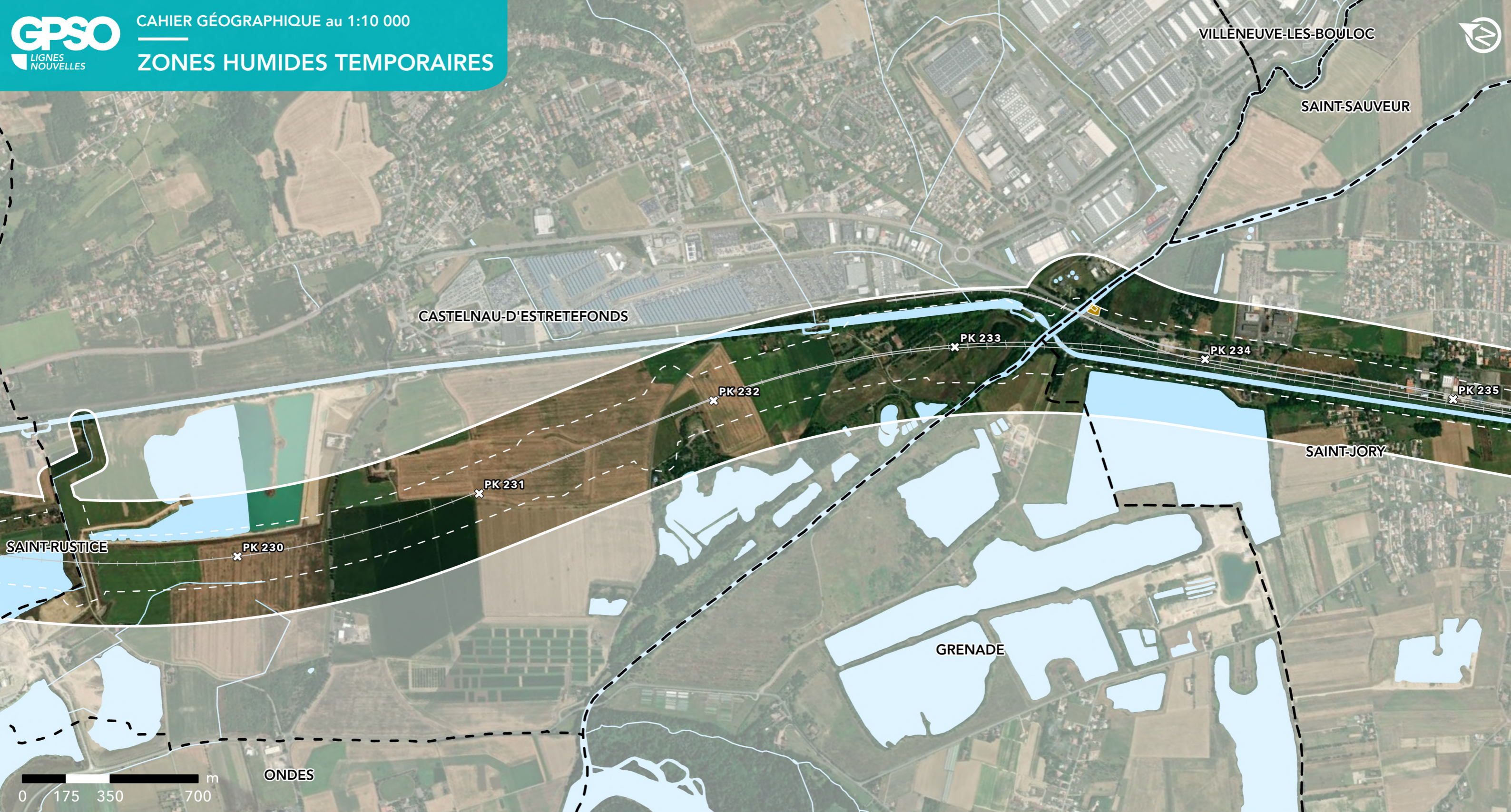

**GPSO - DÉLIMITATION ET CARACTÉRISATION DES ZONES HUMIDES**

**TRONÇON BORDEAUX - TOULOUSE**  
Département de la Haute-Garonne (31)  
Section 2 - Planche 68/69

**ZONE HUMIDE TEMPORAIRE**

- Attente de fin de mission piézométrique
- Parcelle inaccessible
- Refus de propriétaire
- Nombre de piézomètre insuffisant pour caractériser la ZHT (pour cause de refus de propriétaire)

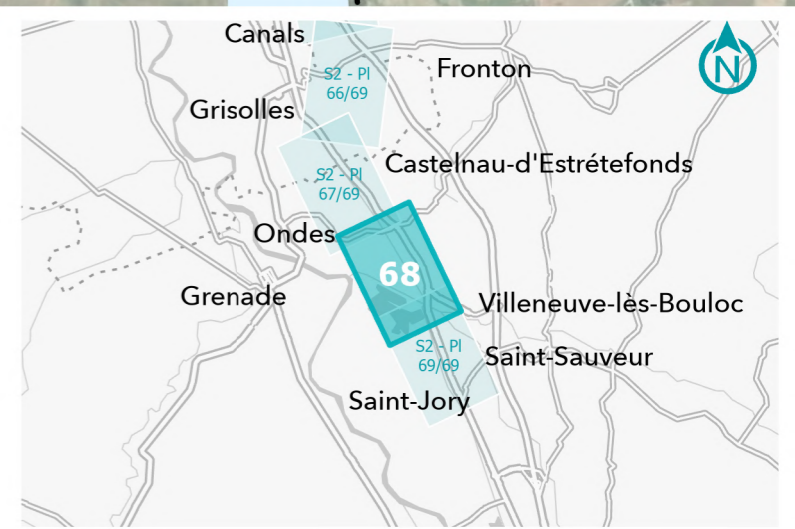

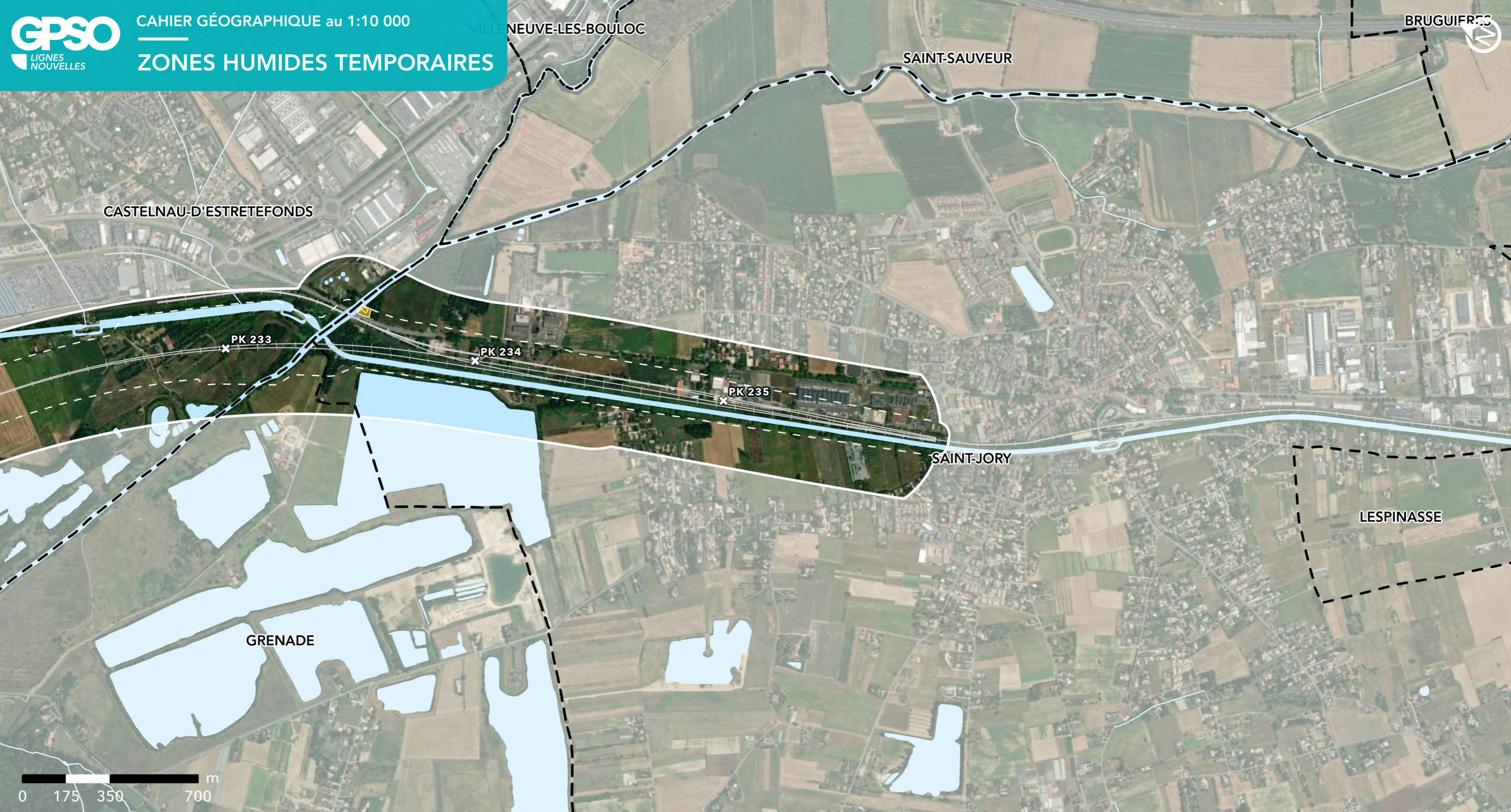

**GPSO - DÉLIMITATION ET CARACTÉRISATION DES ZONES HUMIDES**

**TRONÇON BORDEAUX - TOULOUSE**  
Département de la Haute-Garonne (31)  
Section 2 - Planche 69/69

**ZONE HUMIDE TEMPORAIRE**

- Attente de fin de mission piézométrique
- Parcelle inaccessible
- Refus de propriétaire
- Nombre de piézomètre insuffisant pour caractériser la ZHT (pour cause de refus de propriétaire)

