

Annexe 5.14 Atlas des enjeux invertébrés

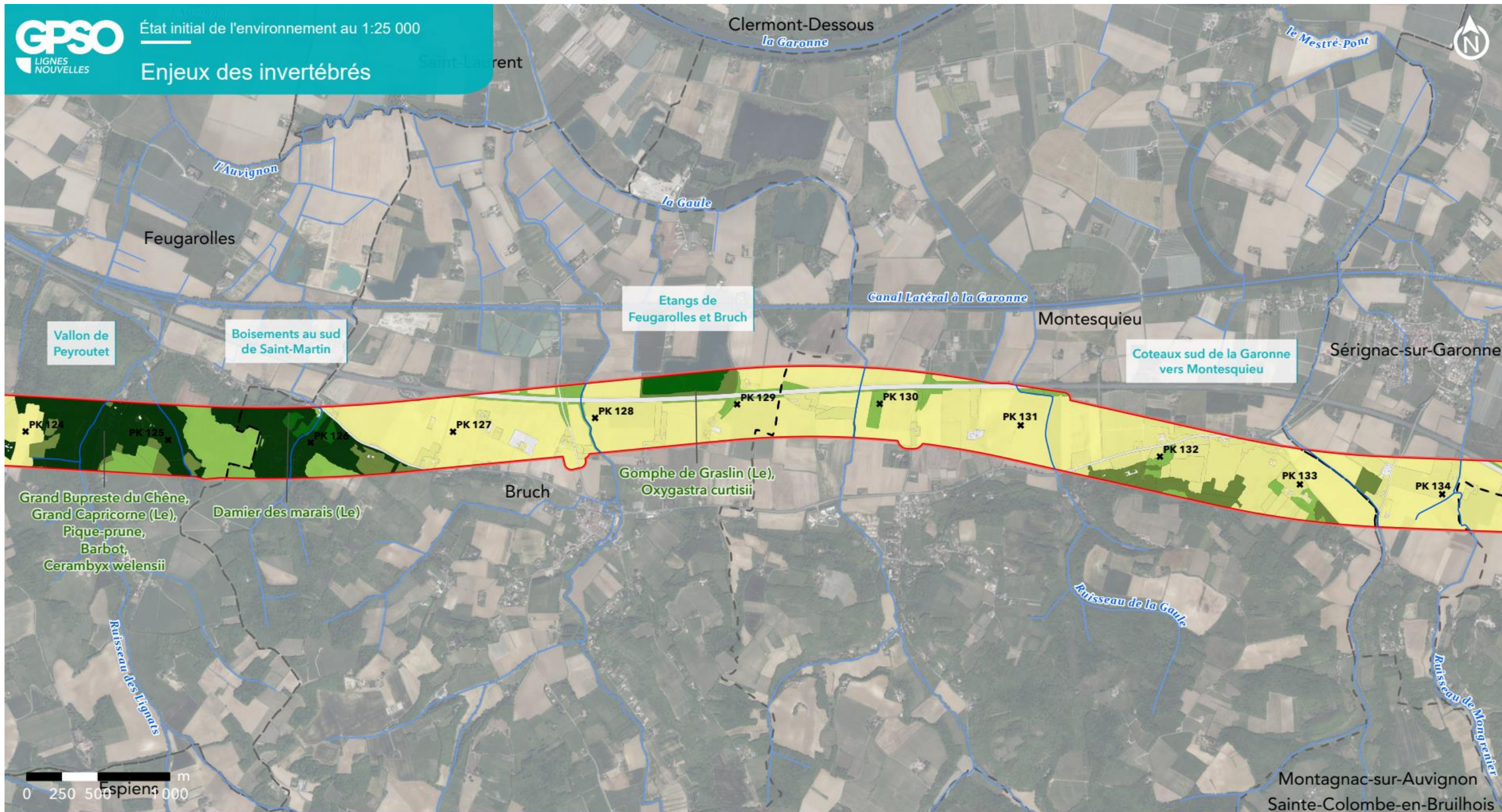

GPSO - Evaluation des enjeux faunistiques

TRONÇON BORDEAUX - TOULOUSE

Département du Lot-et-Garonne (47)

Section 2 - Planche 15/29

Aire d'étude rapprochée

- Section 1 : Saint-Médard-d'Eyrans (33) / Captieux (33) / Bruch (47)
- Section 2 : Bruch (47) / Saint-Jory (31)
- Cours d'eau
- Limites communales

Enjeux invertébrés

- Enjeux nuls
- Enjeux faibles
- Enjeux moyens
- Enjeux forts
- Enjeux très forts
- Enjeux majeurs



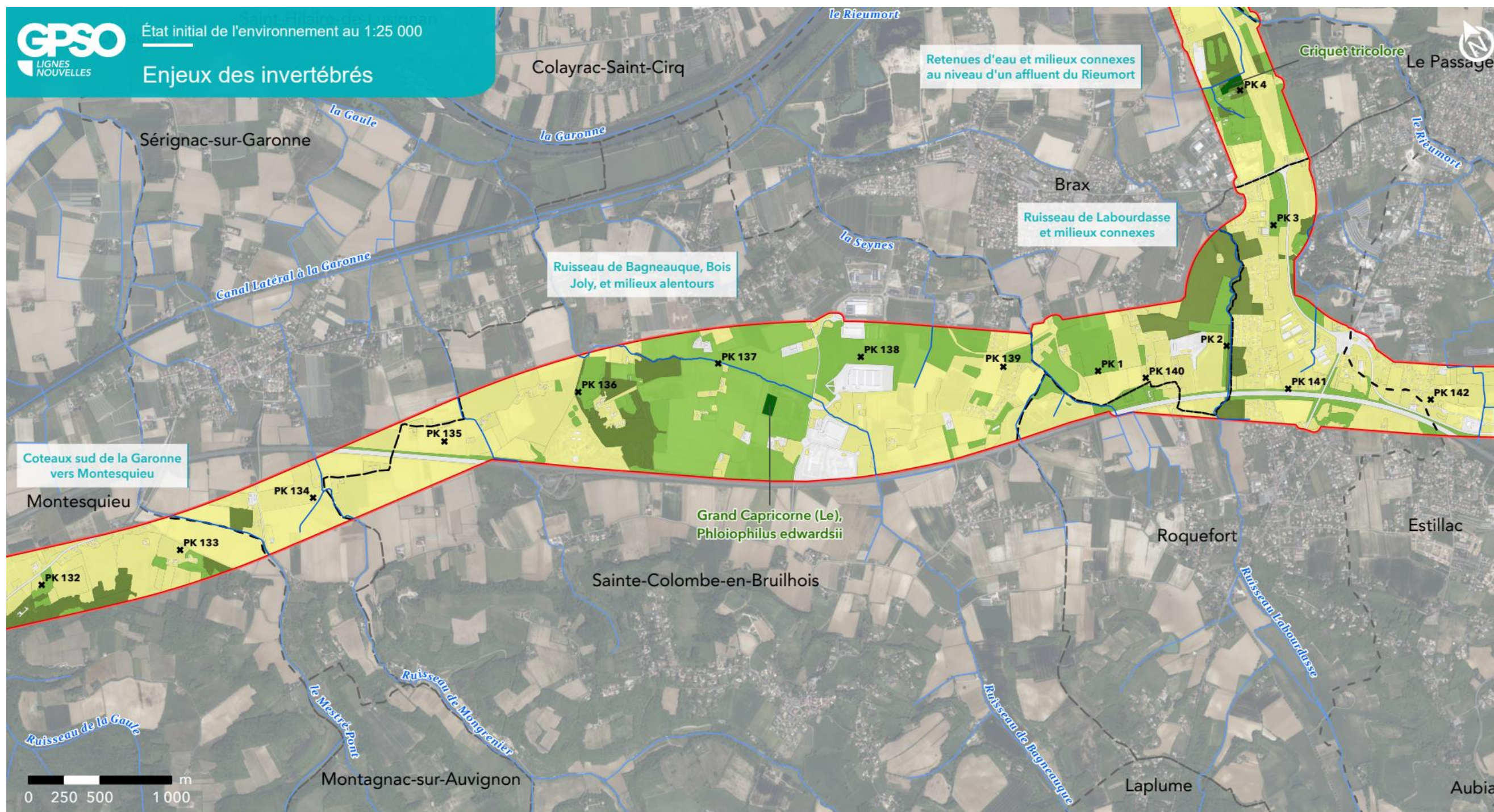

GPSO - Evaluation des enjeux faunistiques

TRONÇON BORDEAUX - TOULOUSE

Département du Lot-et-Garonne (47)

Section 2 - Planche 16/29



Aire d'étude rapprochée

- Section 1 : Saint-Médard-d'Eyrans (33) / Captieux (33) / Bruch (47)
- Section 2 : Bruch (47) / Saint-Jory (31)
- Cours d'eau
- Limites communales

Enjeux invertébrés

- Enjeux nuls
- Enjeux faibles
- Enjeux moyens
- Enjeux forts
- Enjeux très forts
- Enjeux majeurs



Sources : Inventaires faune/flore 2023-2024 - Réalisation : Biotope, 2025 - Édition cartographique © Biotope

Saint-Hilaire-de-Lusignan

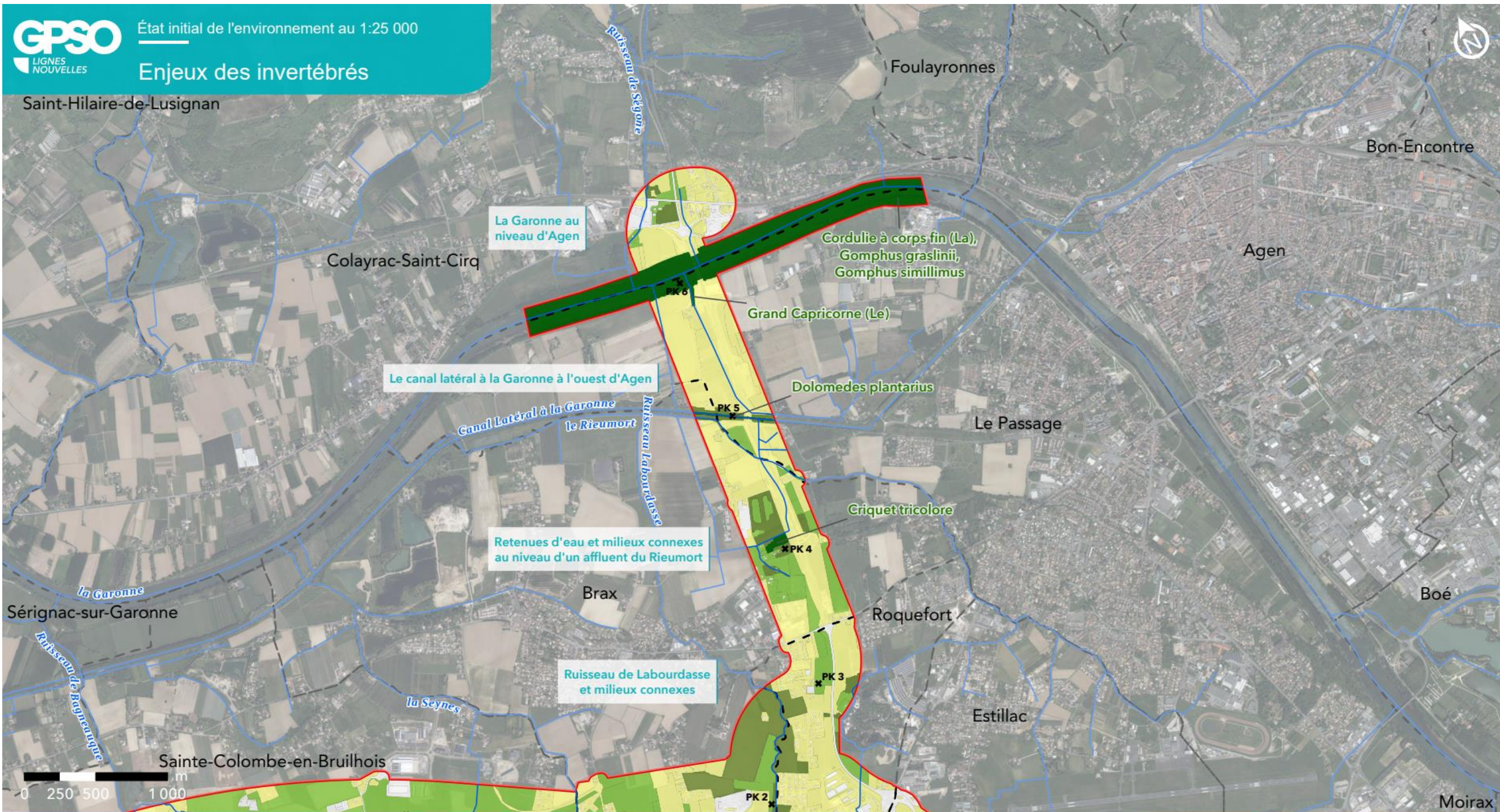

GPSO - Evaluation des enjeux faunistiques

TRONÇON BORDEAUX - TOULOUSE

Département du Lot-et-Garonne (47)

Section 2 - Planche 17/29



Aire d'étude rapprochée

- Section 1 : Saint-Médard-d'Eyrans (33) / Captieux (33) / Bruch (47)
- Section 2 : Bruch (47) / Saint-Jory (31)
- Cours d'eau
- Limites communales

Enjeux invertébrés

- Enjeux nuls
- Enjeux faibles
- Enjeux moyens
- Enjeux forts
- Enjeux très forts
- Enjeux majeurs



Sources : Inventaires faune/flore 2023-2024 - Réalisation : Biotope, 2025 - Édition cartographique © Biotope

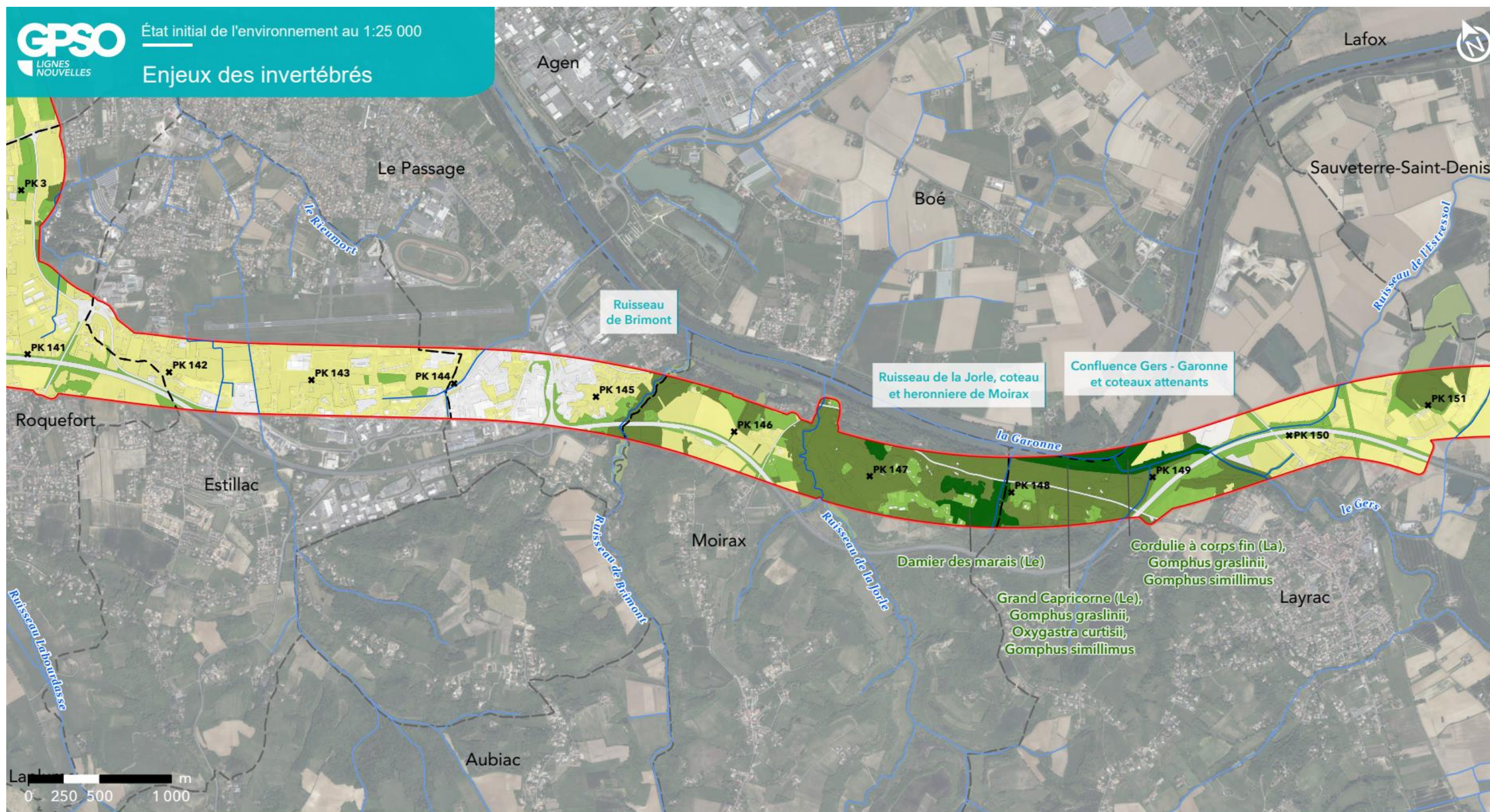

GPSO - Evaluation des enjeux faunistiques

TRONÇON BORDEAUX - TOULOUSE

Département du Lot-et-Garonne (47)

Section 2 - Planche 18/29



Aire d'étude rapprochée

- Section 1 : Saint-Médard-d'Eyrans (33) / Captieux (33) / Bruch (47)
- Section 2 : Bruch (47) / Saint-Jory (31)
- Cours d'eau
- Limites communales

Enjeux invertébrés

- Enjeux nuls
- Enjeux faibles
- Enjeux moyens
- Enjeux forts
- Enjeux très forts
- Enjeux majeurs



Sources : Inventaires faune/flore 2023-2024 - Réalisation : Biotope, 2025 - Édition cartographique © Biotope

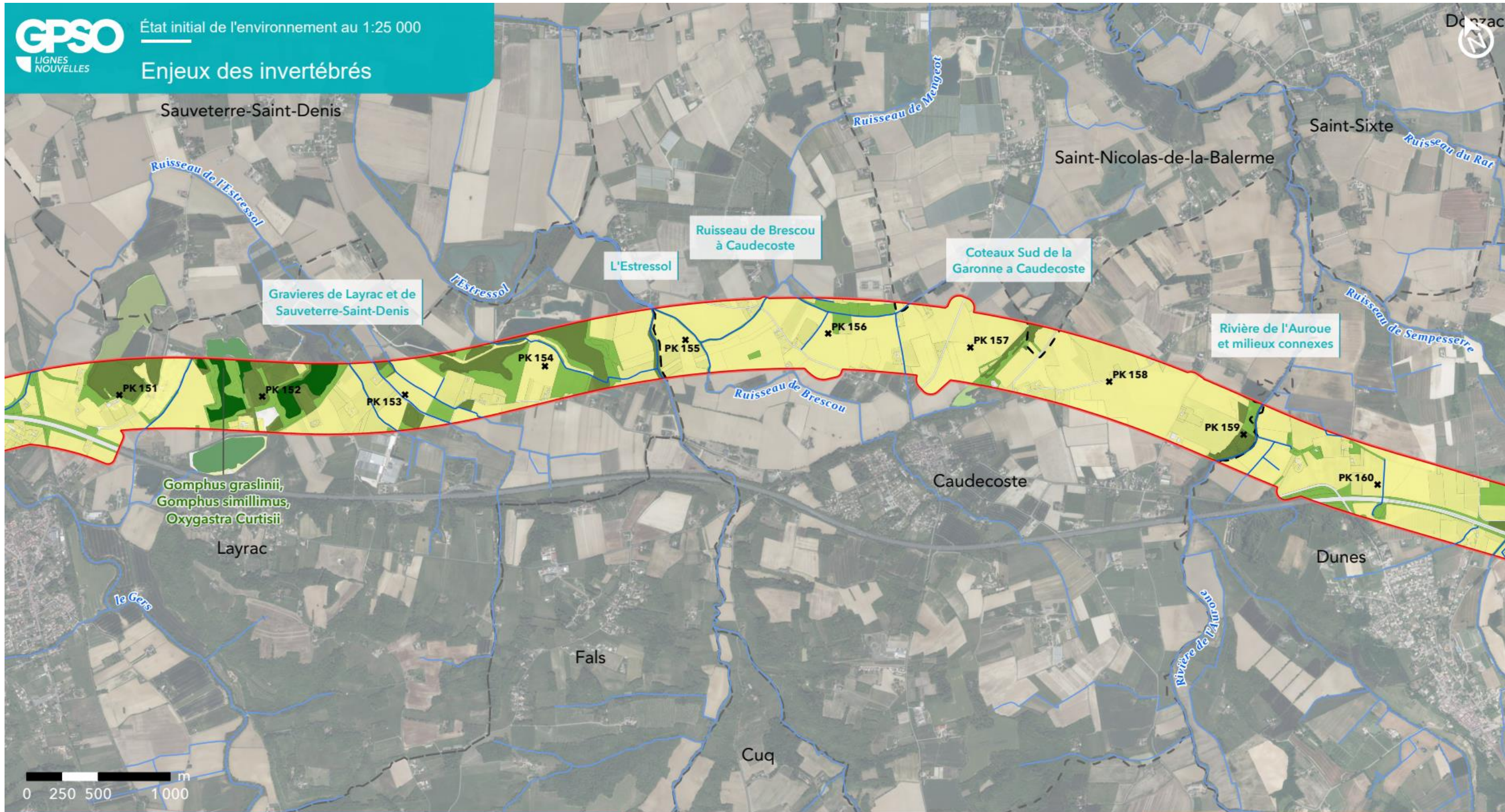

GPSO - Evaluation des enjeux faunistiques

TRONÇON BORDEAUX - TOULOUSE

Départements du Lot-et-Garonne et du Tarn-et-Garonne (47/82)

Section 2 - Planche 19/29



Aire d'étude rapprochée

- Section 1 : Saint-Médard-d'Eyrans (33) / Captieux (33) / Bruch (47)
- Section 2 : Bruch (47) / Saint-Jory (31)
- Cours d'eau
- Limites communales

Enjeux invertébrés

- Enjeux nuls
- Enjeux faibles
- Enjeux moyens
- Enjeux forts
- Enjeux très forts
- Enjeux majeurs



Sources : Inventaires faune/flore 2023-2024 - Réalisation : Biotope, 2025 - Édition cartographique © Biotope

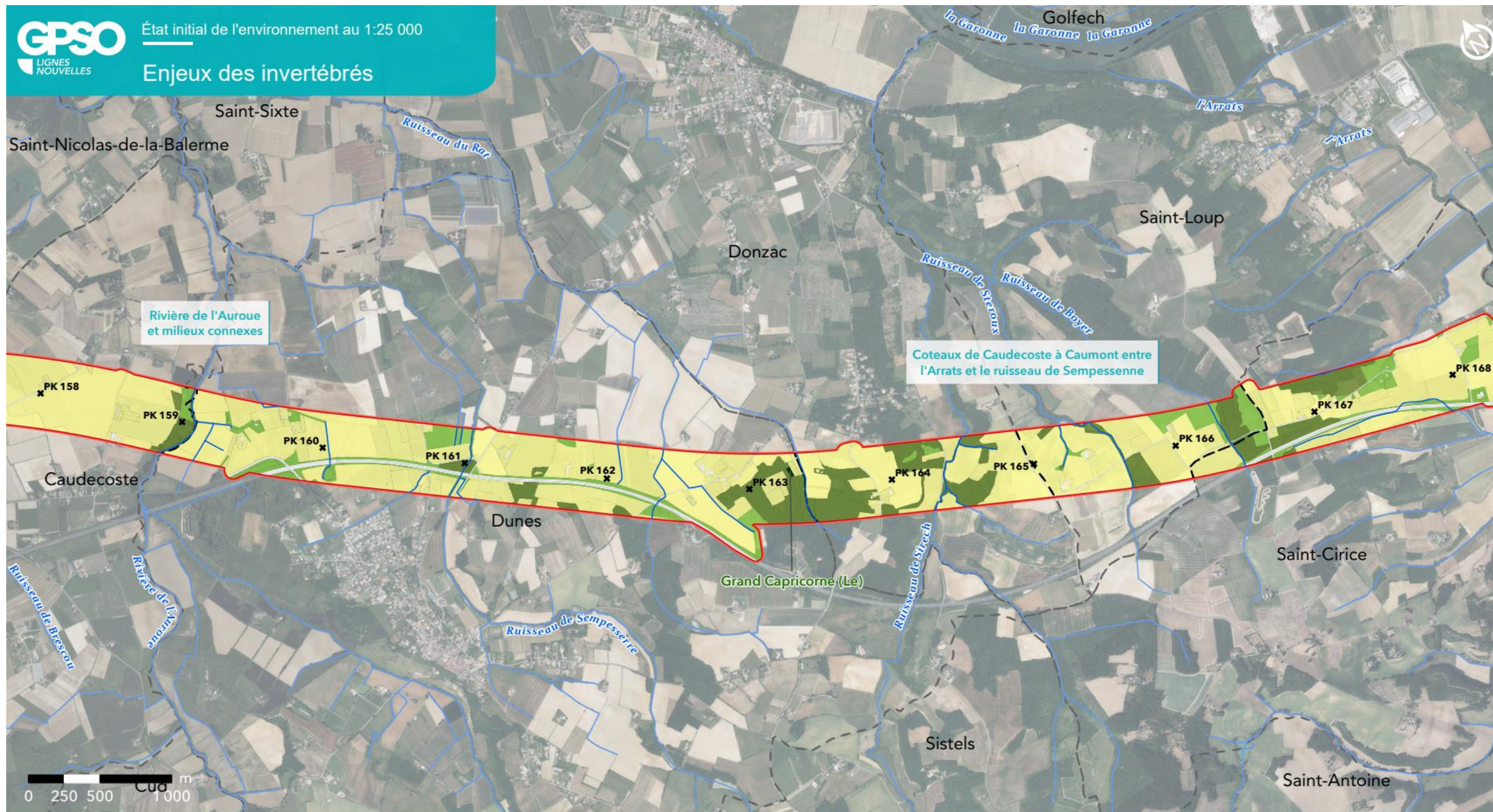

GPSO - Evaluation des enjeux faunistiques

TRONÇON BORDEAUX - TOULOUSE

Départements du Lot-et-Garonne et du Tarn-et-Garonne (47/82)

Section 2 - Planche 20/29



Aire d'étude rapprochée

- Section 1 : Saint-Médard-d'Eyrans (33) / Captieux (33) / Bruch (47)
- Section 2 : Bruch (47) / Saint-Jory (31)
- Cours d'eau
- Limites communales

Enjeux invertébrés

- Enjeux nuls
- Enjeux faibles
- Enjeux moyens
- Enjeux forts
- Enjeux très forts
- Enjeux majeurs



Sources : Inventaires faune/flore 2023-2024 - Réalisation : Biotope, 2025 - Édition cartographique © Biotope

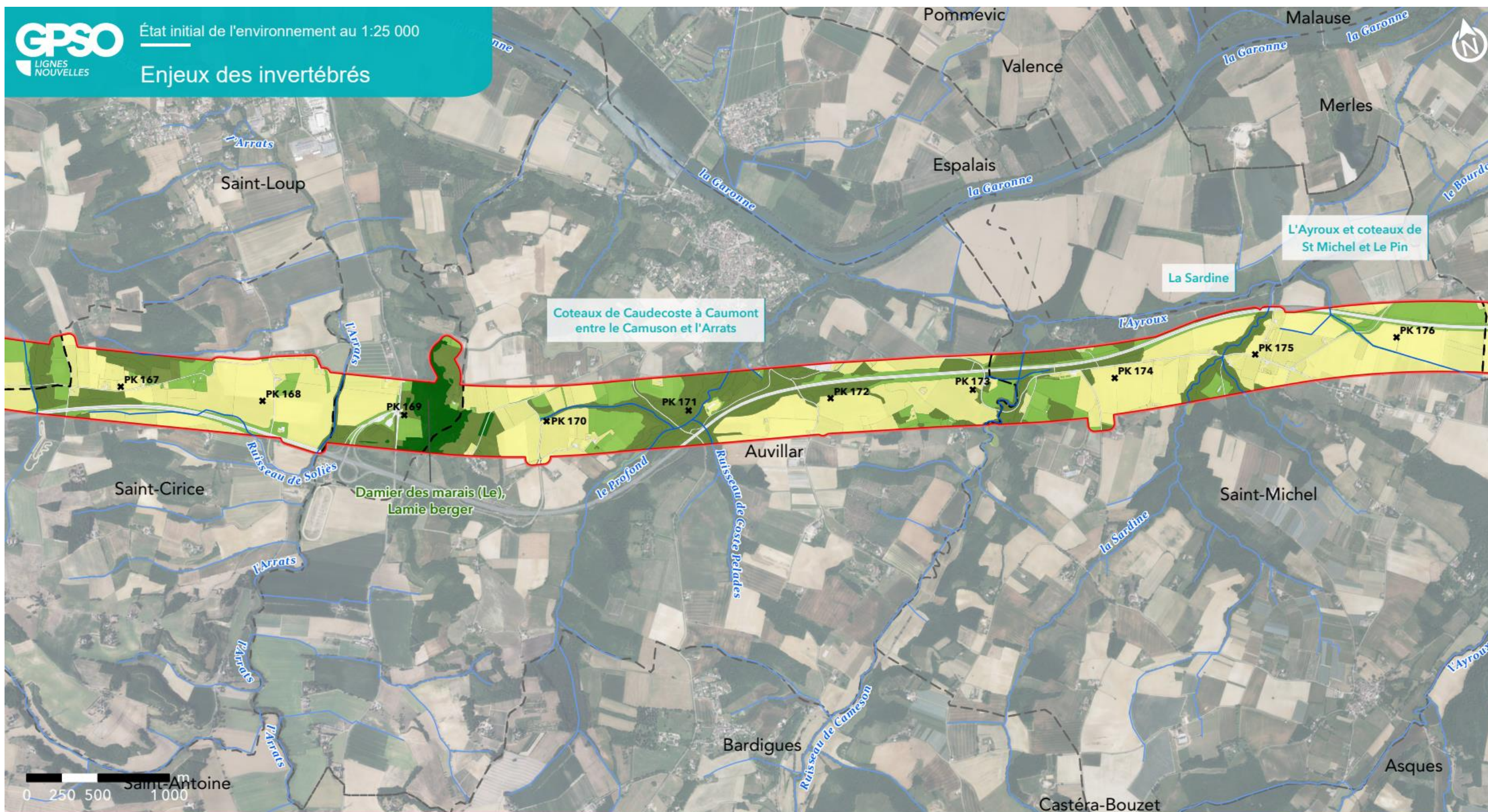

TRONÇON BORDEAUX - TOULOUSE

Département du Tarn-et-Garonne (82)

Section 2 - Planche 21/29



Aire d'étude rapprochée

- Section 1 : Saint-Médard-d'Eyrans (33) / Captieux (33) / Bruch (47)
- Section 2 : Bruch (47) / Saint-Jory (31)
- Cours d'eau
- Limites communales

Enjeux invertébrés

- Enjeux nuls
- Enjeux faibles
- Enjeux moyens
- Enjeux forts
- Enjeux très forts
- Enjeux majeurs



Sources : Inventaires faune/flore 2023-2024 - Réalisation : Biotope, 2025 - Édition cartographique © Biotope

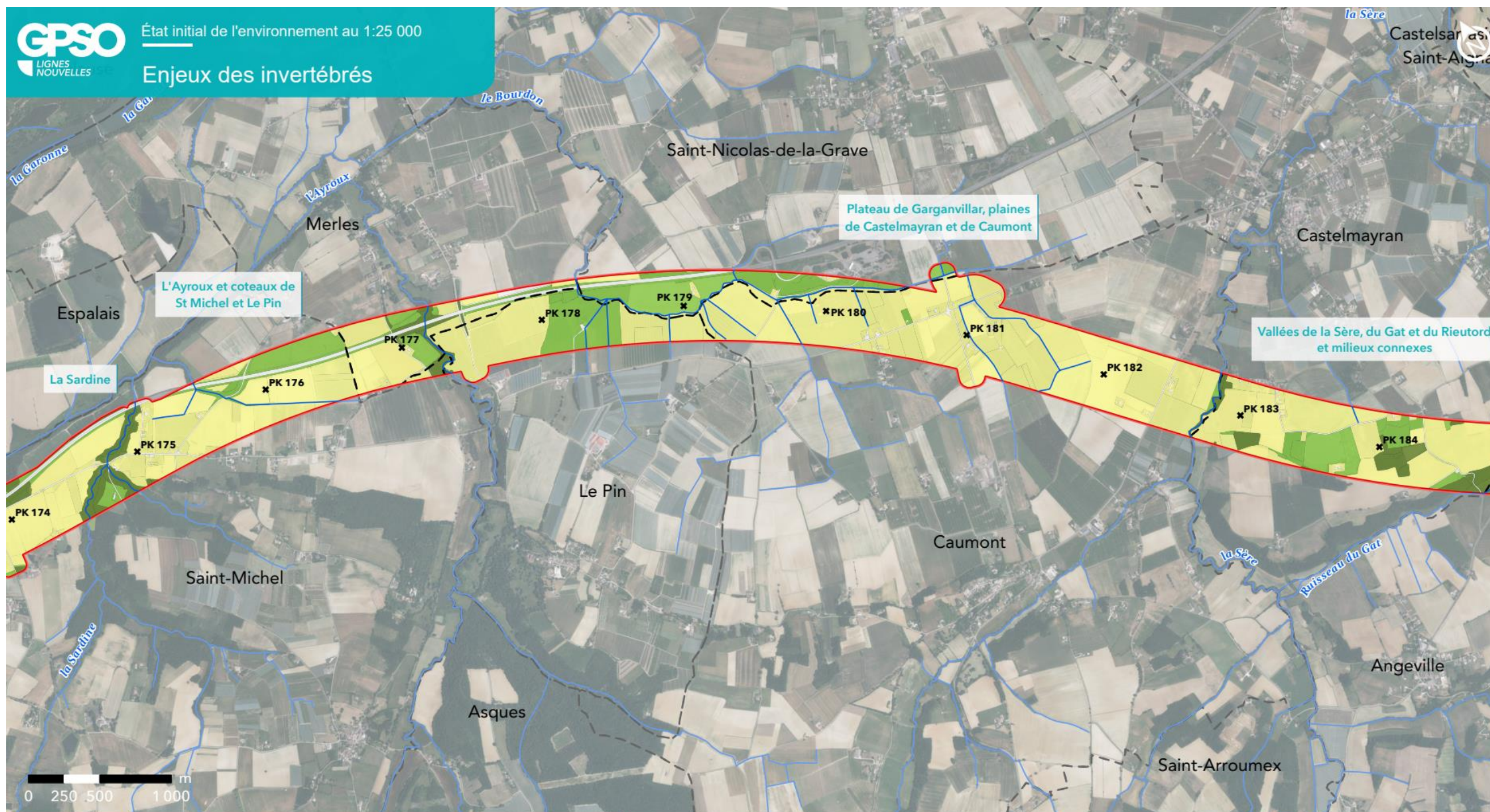

GPSO - Evaluation des enjeux faunistiques

TRONÇON BORDEAUX - TOULOUSE

Département du Tarn-et-Garonne (82)

Section 2 - Planche 22/29



Aire d'étude rapprochée

- Section 1 : Saint-Médard-d'Eyrans (33) / Captieux (33) / Bruch (47)
- Section 2 : Bruch (47) / Saint-Jory (31)
- Cours d'eau
- Limites communales

Enjeux invertébrés

- Enjeux nuls
- Enjeux faibles
- Enjeux moyens
- Enjeux forts
- Enjeux très forts
- Enjeux majeurs



Sources : Inventaires faune/flore 2023-2024 - Réalisation : Biotope, 2025 - Édition cartographique © Biotope



GPSO - Evaluation des enjeux faunistiques

TRONÇON BORDEAUX - TOULOUSE

Département du Tarn-et-Garonne (82)

Section 2 - Planche 23/29



Aire d'étude rapprochée

- Section 1 : Saint-Médard-d'Eyrans (33) / Captieux (33) / Bruch (47)
- Section 2 : Bruch (47) / Saint-Jory (31)
- Cours d'eau
- Limites communales

Enjeux invertébrés

- Enjeux nuls
- Enjeux faibles
- Enjeux moyens
- Enjeux forts
- Enjeux très forts
- Enjeux majeurs



Sources : Inventaires faune/flore 2023-2024 - Réalisation : Biotope, 2025 - Édition cartographique © Biotope

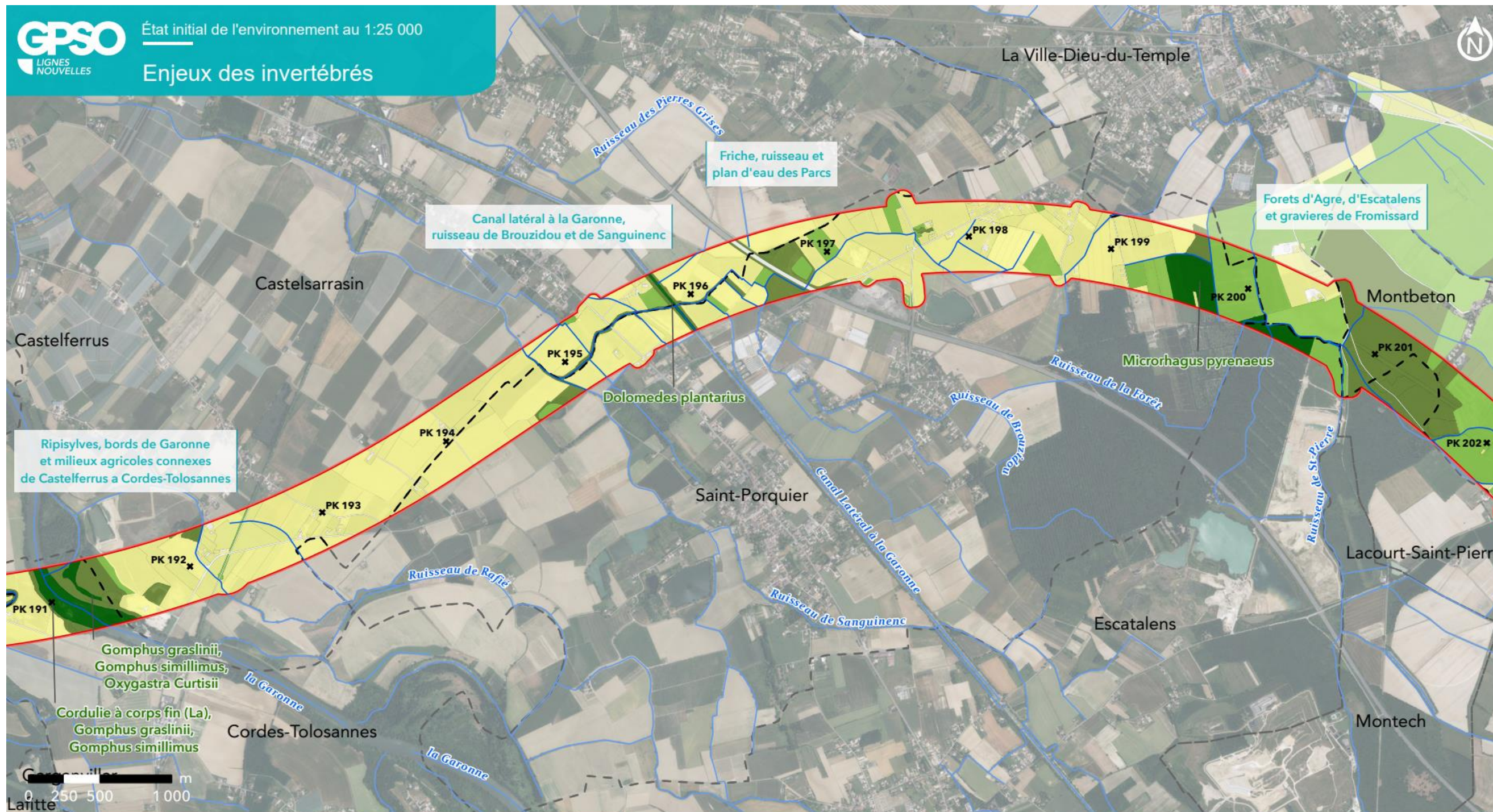

GPSO - Evaluation des enjeux faunistiques

TRONÇON BORDEAUX - TOULOUSE

Département du Tarn-et-Garonne (82)

Section 2 - Planche 24/29



Aire d'étude rapprochée

- Section 1 : Saint-Médard-d'Eyrans (33) / Captieux (33) / Bruch (47)
- Section 2 : Bruch (47) / Saint-Jory (31)
- Cours d'eau
- Limites communales

Enjeux invertébrés

- Enjeux nuls
- Enjeux faibles
- Enjeux moyens
- Enjeux forts
- Enjeux très forts
- Enjeux majeurs



Sources : Inventaires faune/flore 2023-2024 - Réalisation : Biotope, 2025 - Édition cartographique © Biotope

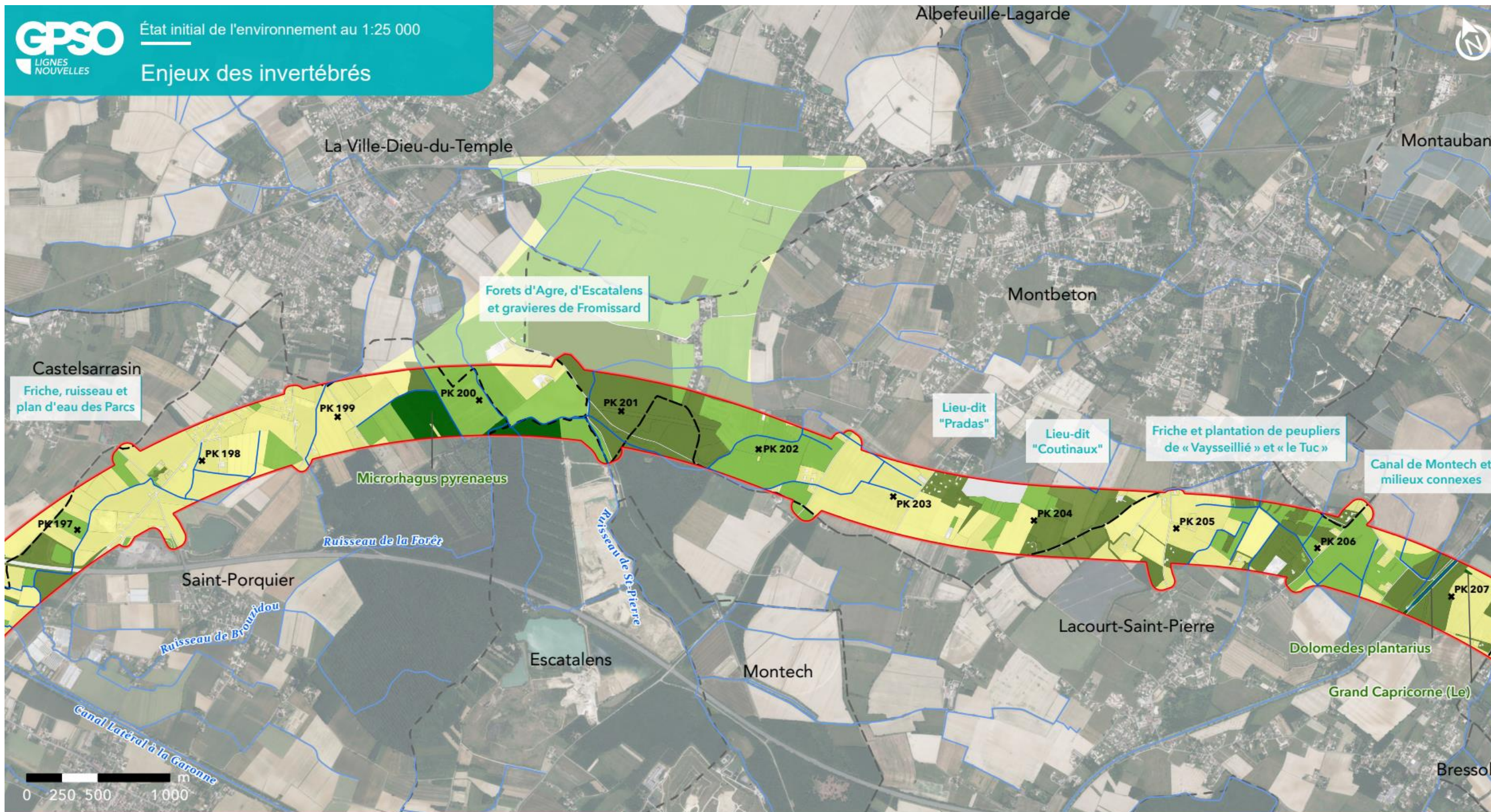

GPSO - Evaluation des enjeux faunistiques

TRONÇON BORDEAUX - TOULOUSE

Département du Tarn-et-Garonne (82)

Section 2 - Planche 25/29



Aire d'étude rapprochée

- Section 1 : Saint-Médard-d'Eyrans (33) / Captieux (33) / Bruch (47)
- Section 2 : Bruch (47) / Saint-Jory (31)
- Cours d'eau
- Limites communales

Enjeux invertébrés

- Enjeux nuls
- Enjeux faibles
- Enjeux moyens
- Enjeux forts
- Enjeux très forts
- Enjeux majeurs



Sources : Inventaires faune/flore 2023-2024 - Réalisation : Biotope, 2025 - Édition cartographique © Biotope



GPSO - Evaluation des enjeux faunistiques

TRONÇON BORDEAUX - TOULOUSE

Département du Tarn-et-Garonne (82)

Section 2 - Planche 26/29



Aire d'étude rapprochée

- Section 1 : Saint-Médard-d'Eyrans (33) / Captieux (33) / Bruch (47)
- Section 2 : Bruch (47) / Saint-Jory (31)
- Cours d'eau
- Limites communales

Enjeux invertébrés

- Enjeux nuls
- Enjeux faibles
- Enjeux moyens
- Enjeux forts
- Enjeux très forts
- Enjeux majeurs



Sources : Inventaires faune/flore 2023-2024 - Réalisation : Biotope, 2025 - Édition cartographique © Biotope

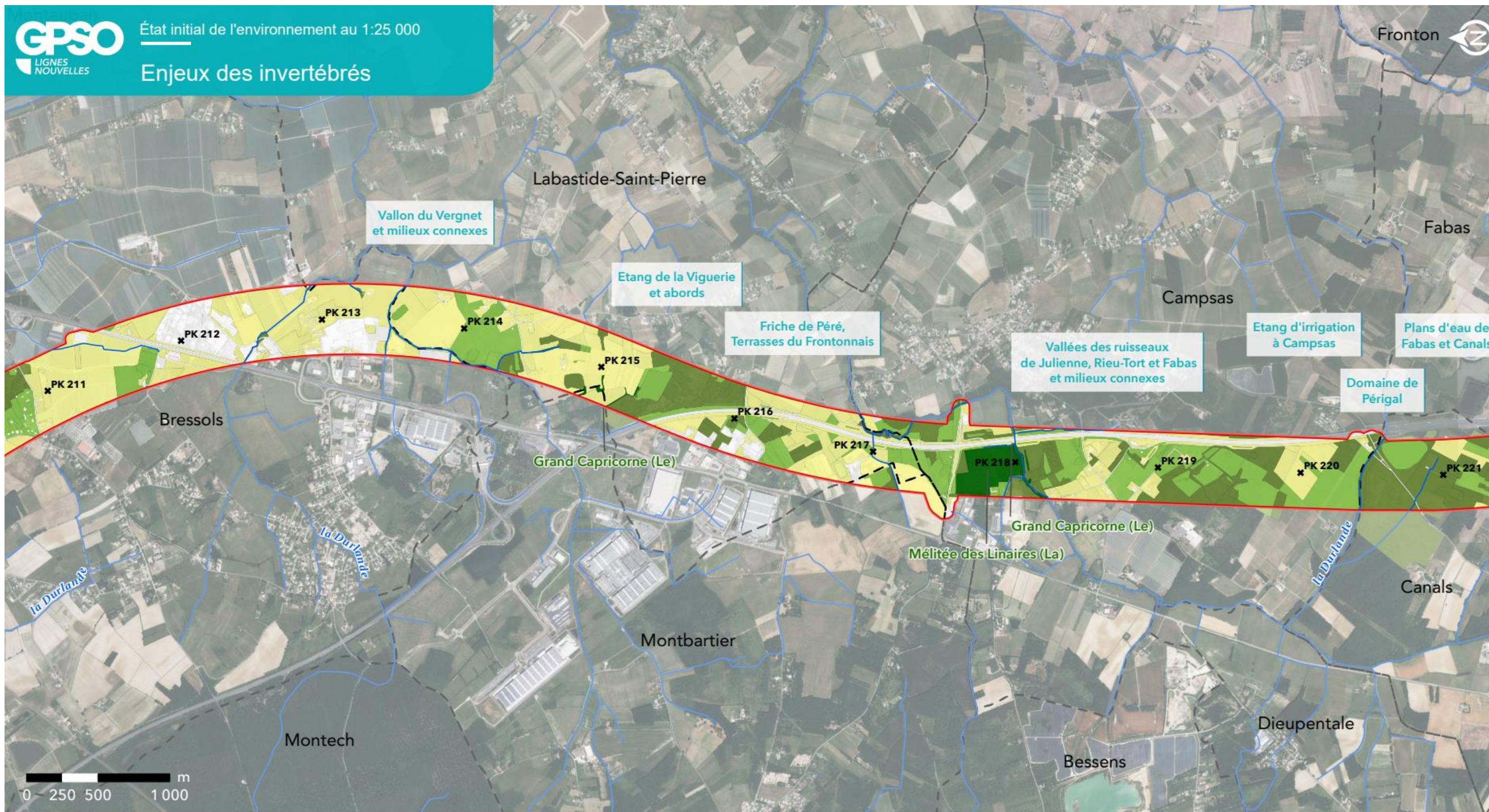

GPSO - Evaluation des enjeux faunistiques

TRONÇON BORDEAUX - TOULOUSE

Département du Tarn-et-Garonne (82)

Section 2 - Planche 27/29



Aire d'étude rapprochée

- Section 1 : Saint-Médard-d'Eyrans (33) / Captieux (33) / Bruch (47)
- Section 2 : Bruch (47) / Saint-Jory (31)
- Cours d'eau
- Limites communales

Enjeux invertébrés

- Enjeux nuls
- Enjeux faibles
- Enjeux moyens
- Enjeux forts
- Enjeux très forts
- Enjeux majeurs



Sources : Inventaires faune/flore 2023-2024 - Réalisation : Biotope, 2025 - Édition cartographique © Biotope

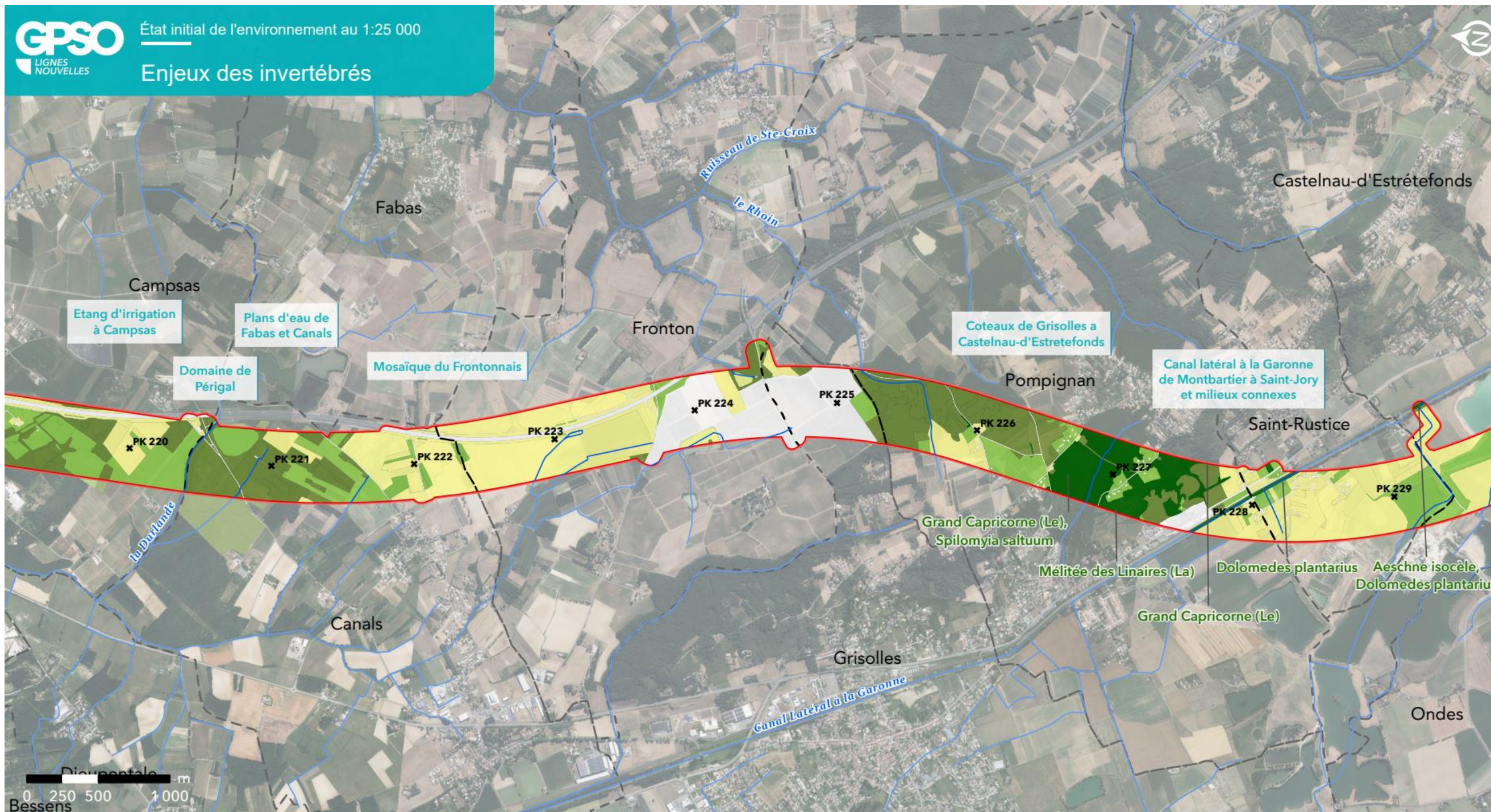

GPSO - Evaluation des enjeux faunistiques

TRONÇON BORDEAUX - TOULOUSE

Départements du Tarn-et-Garonne et de la Haute-Garonne (82/31)

Section 2 - Planche 28/29



Aire d'étude rapprochée

- Section 1 : Saint-Médard-d'Eyrans (33) / Captieux (33) / Bruch (47)
- Section 2 : Bruch (47) / Saint-Jory (31)
- Cours d'eau
- Limites communales

Enjeux invertébrés

- Enjeux nuls
- Enjeux faibles
- Enjeux moyens
- Enjeux forts
- Enjeux très forts
- Enjeux majeurs



Sources : Inventaires faune/flore 2023-2024 - Réalisation : Biotope, 2025 - Édition cartographique © Biotope

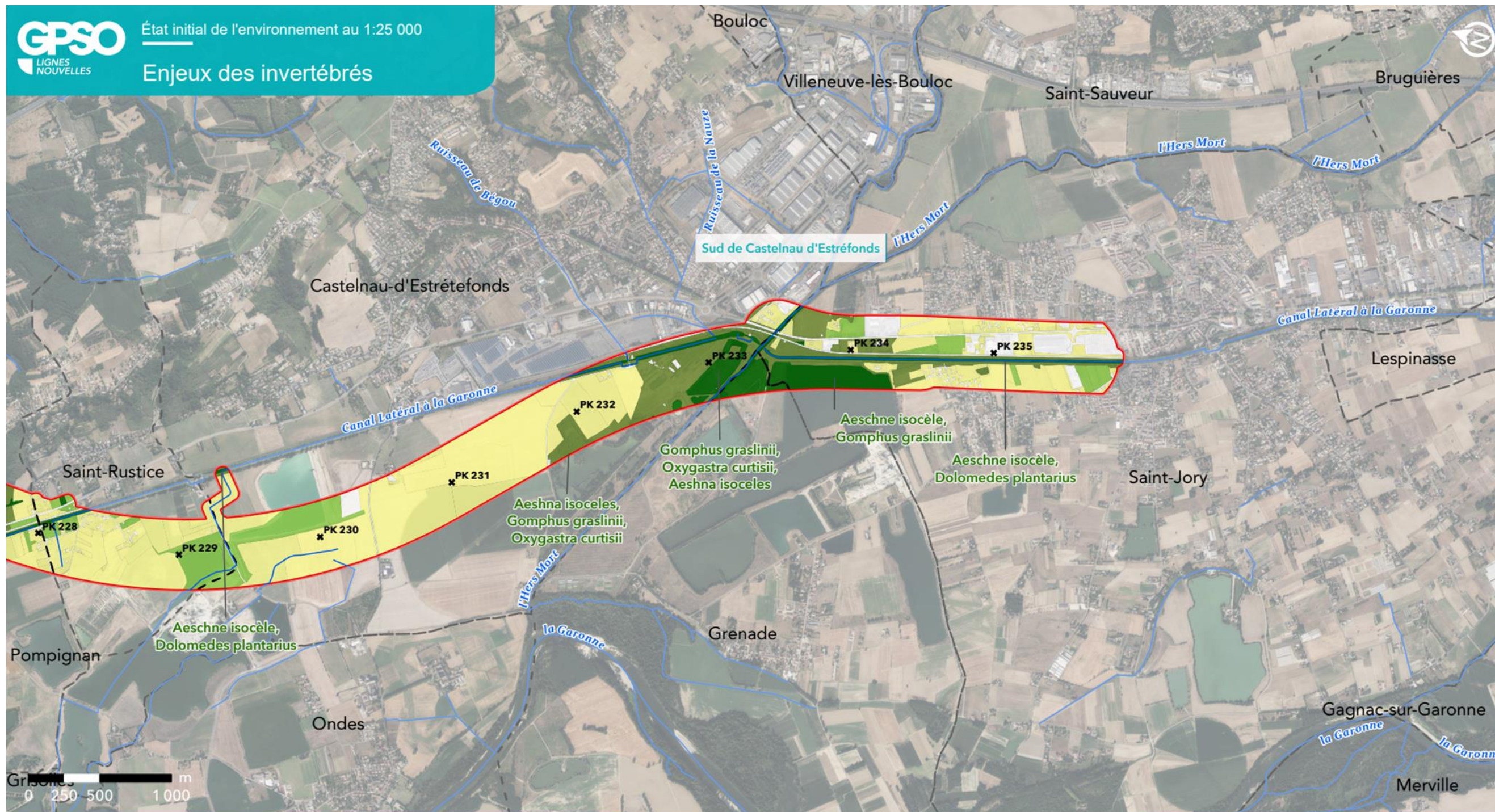

GPSO - Evaluation des enjeux faunistiques

TRONÇON BORDEAUX - TOULOUSE

Département du Tarn-et-Garonne (82)

Section 2 - Planche 29/29



Aire d'étude rapprochée

- Section 1 : Saint-Médard-d'Eyrans (33) / Captieux (33) / Bruch (47)
- Section 2 : Bruch (47) / Saint-Jory (31)
- Cours d'eau
- Limites communales

Enjeux invertébrés

- Enjeux nuls
- Enjeux faibles
- Enjeux moyens
- Enjeux forts
- Enjeux très forts
- Enjeux majeurs



Sources : Inventaires faune/flore 2023-2024 - Réalisation : Biotope, 2025 - Édition cartographique © Biotope

Annexe 5.15 Atlas des enjeux amphibiens

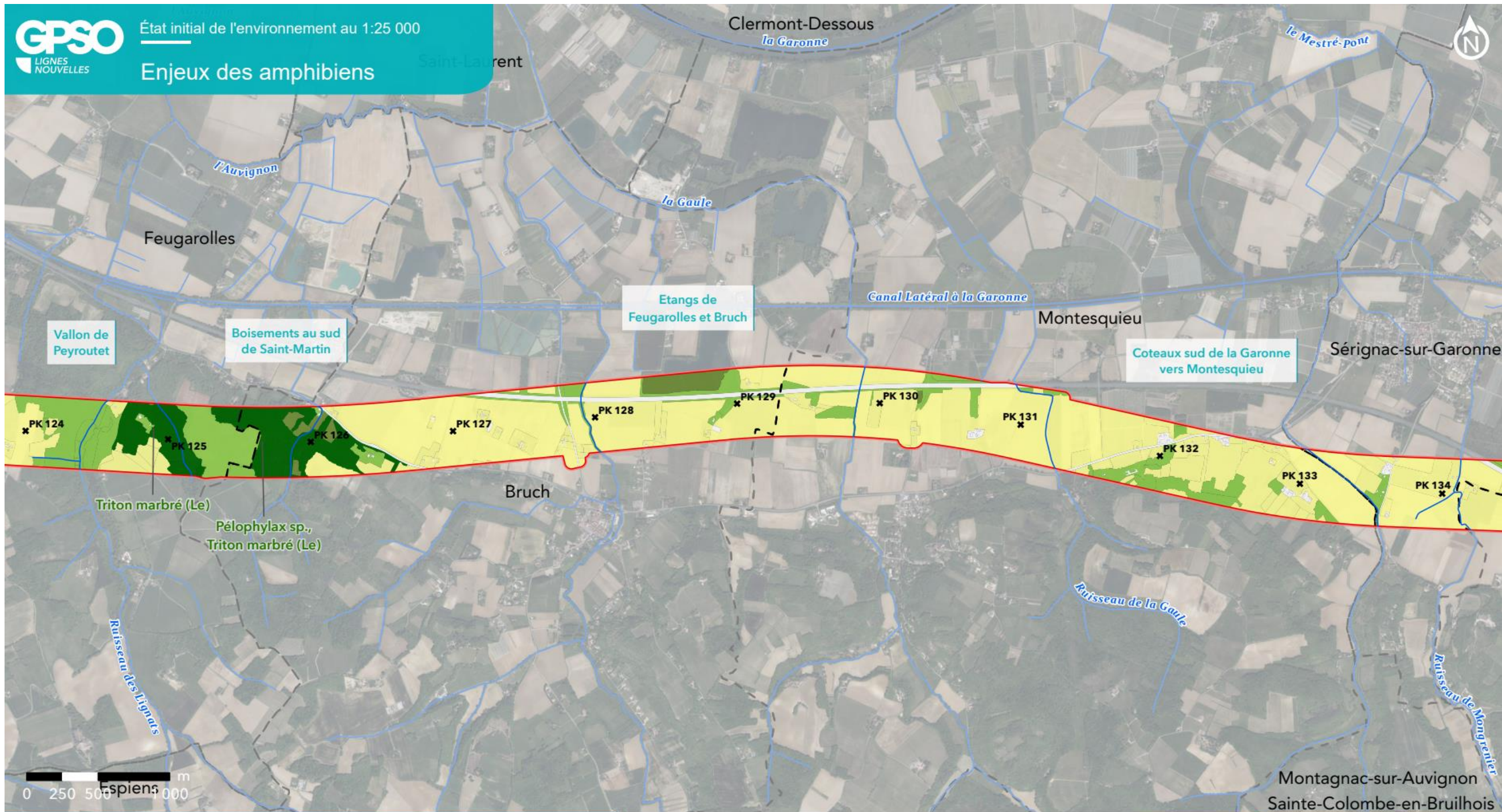

GPSO - Evaluation des enjeux faunistiques

TRONÇON BORDEAUX - TOULOUSE

Département du Lot-et-Garonne (47)

Section 2 - Planche 15/29



Aire d'étude rapprochée

- Section 1 : Saint-Médard-d'Eyrans (33) / Captieux (33) / Bruch (47)
- Section 2 : Bruch (47) / Saint-Jory (31)
- Cours d'eau
- Limites communales

Enjeux amphibiens

- Enjeux nuls
- Enjeux faibles
- Enjeux moyens
- Enjeux forts
- Enjeux très forts
- Enjeux majeurs



Sources : Inventaires faune/flore 2023-2024 - Réalisation : Biotope, 2025 - Édition cartographique © Biotope

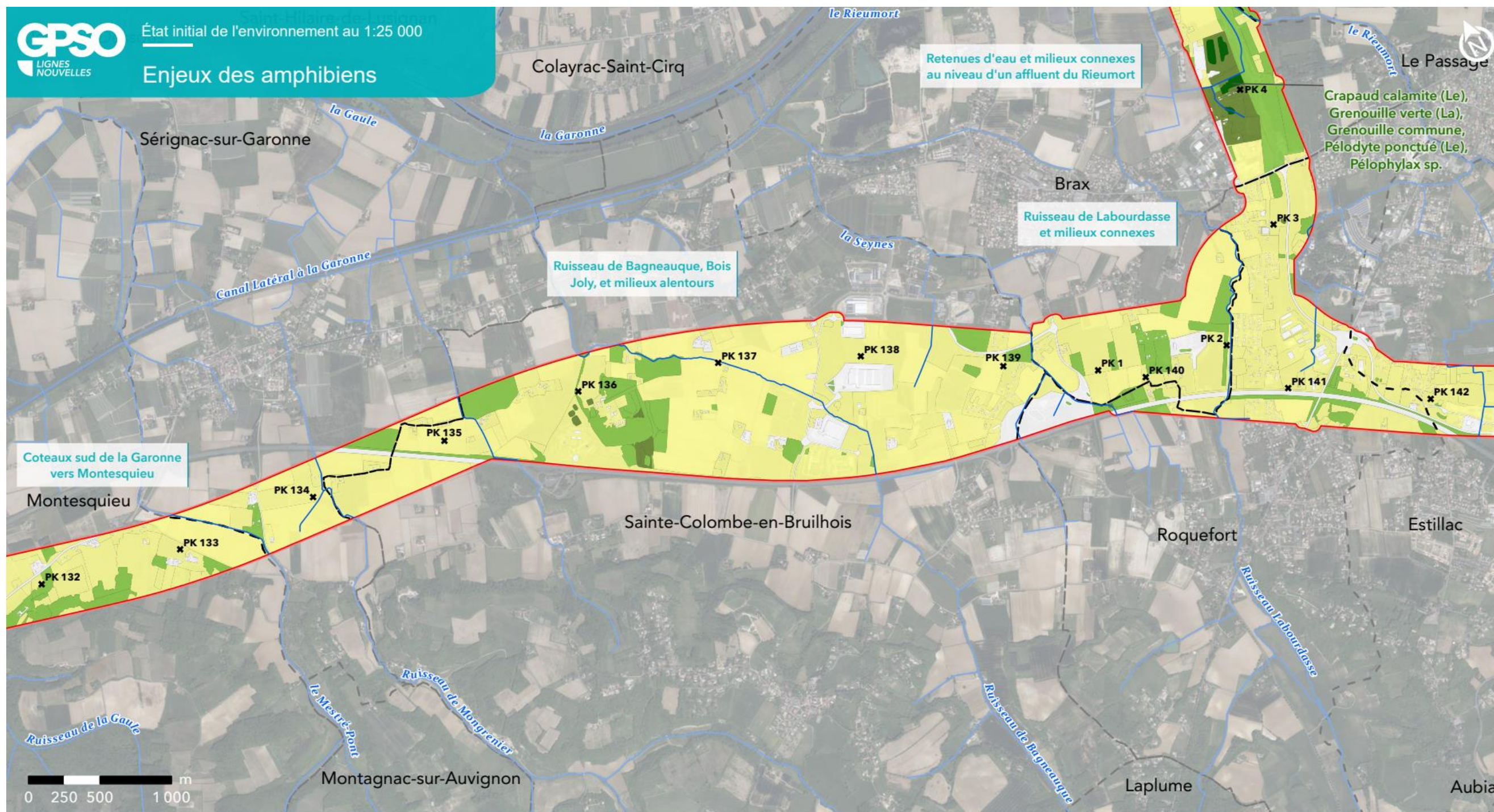

GPSO - Evaluation des enjeux faunistiques

TRONÇON BORDEAUX - TOULOUSE

Département du Lot-et-Garonne (47)

Section 2 - Planche 16/29



Aire d'étude rapprochée

- Section 1 : Saint-Médard-d'Eyrans (33) / Captieux (33) / Bruch (47)
- Section 2 : Bruch (47) / Saint-Jory (31)
- Cours d'eau
- Limites communales

Enjeux amphibiens

- Enjeux nuls
- Enjeux faibles
- Enjeux moyens
- Enjeux forts
- Enjeux très forts
- Enjeux majeurs



Sources : Inventaires faune/flore 2023-2024 - Réalisation : Biotope, 2025 - Édition cartographique © Biotope

Saint-Hilaire-de-Lusignan

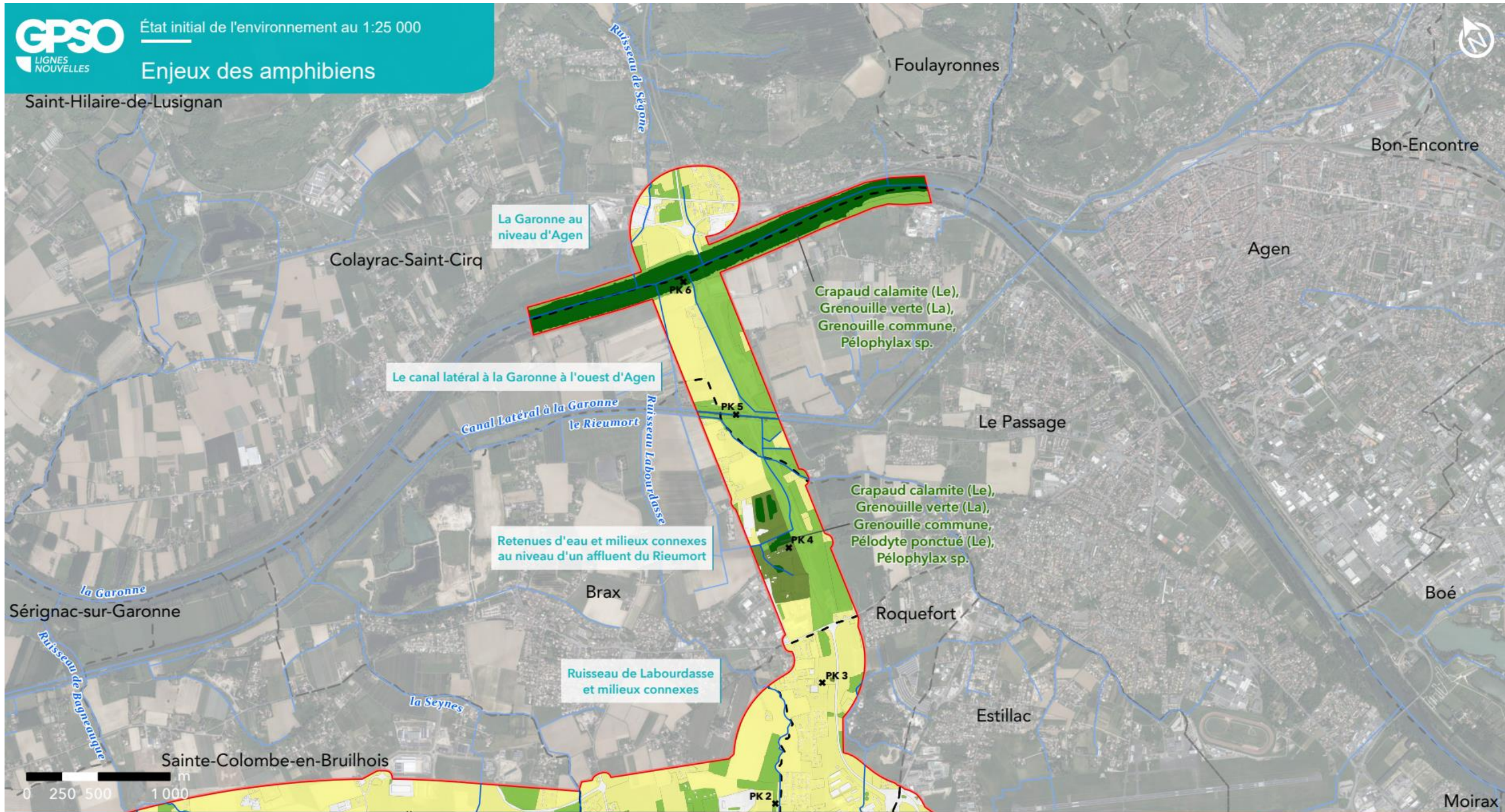

GPSO - Evaluation des enjeux faunistiques

TRONÇON BORDEAUX - TOULOUSE

Département du Lot-et-Garonne (47)

Section 2 - Planche 17/29



Aire d'étude rapprochée

- Section 1 : Saint-Médard-d'Eyrans (33) / Captieux (33) / Bruch (47)
- Section 2 : Bruch (47) / Saint-Jory (31)
- Cours d'eau
- Limites communales

Enjeux amphibiens

- Enjeux nuls
- Enjeux faibles
- Enjeux moyens
- Enjeux forts
- Enjeux très forts
- Enjeux majeurs



Sources : Inventaires faune/flore 2023-2024 - Réalisation : Biotope, 2025 - Édition cartographique © Biotope

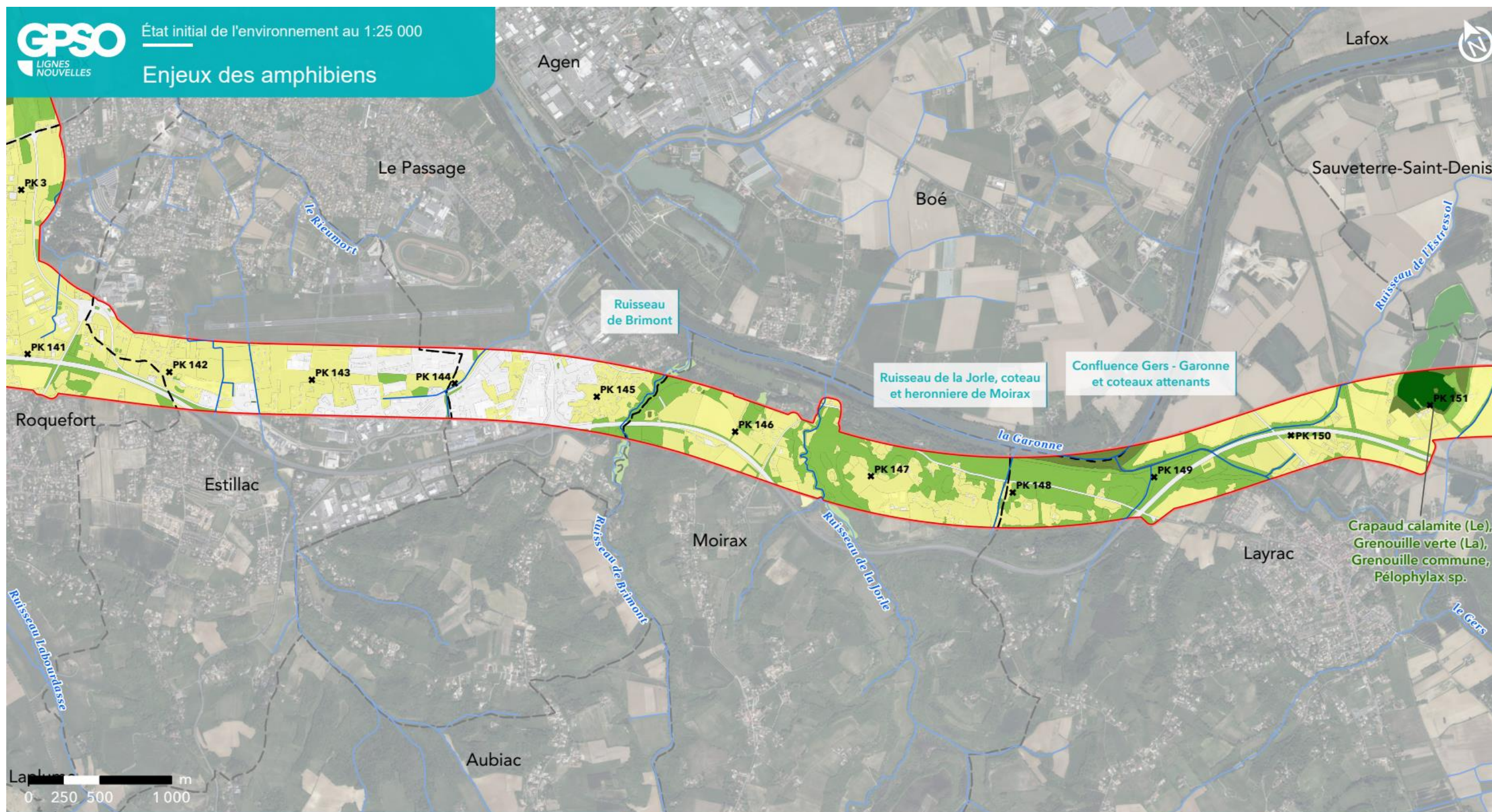

GPSO - Evaluation des enjeux faunistiques

TRONÇON BORDEAUX - TOULOUSE

Département du Lot-et-Garonne (47)

Section 2 - Planche 18/29



Aire d'étude rapprochée

- Section 1 : Saint-Médard-d'Eyrans (33) / Captieux (33) / Bruch (47)
- Section 2 : Bruch (47) / Saint-Jory (31)
- Cours d'eau
- Limites communales

Enjeux amphibiens

- Enjeux nuls
- Enjeux faibles
- Enjeux moyens
- Enjeux forts
- Enjeux très forts
- Enjeux majeurs



Sources : Inventaires faune/flore 2023-2024 - Réalisation : Biotope, 2025 - Édition cartographique © Biotope

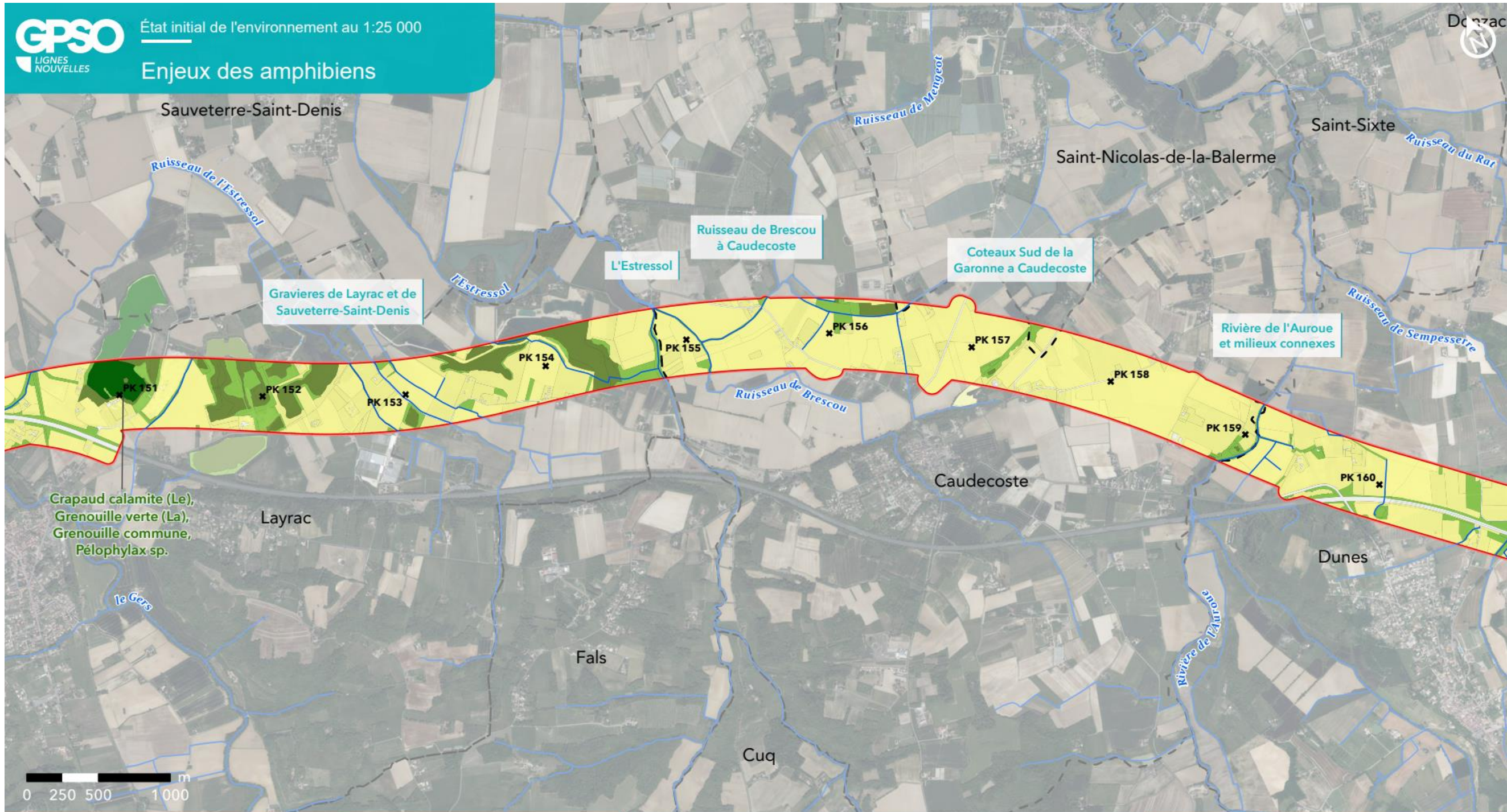

GPSO - Evaluation des enjeux faunistiques

TRONÇON BORDEAUX - TOULOUSE

Départements du Lot-et-Garonne et du Tarn-et-Garonne (47/82)

Section 2 - Planche 19/29



Aire d'étude rapprochée

- Section 1 : Saint-Médard-d'Eyrans (33) / Captieux (33) / Bruch (47)
- Section 2 : Bruch (47) / Saint-Jory (31)
- Cours d'eau
- Limites communales

Enjeux amphibiens

- Enjeux nuls
- Enjeux faibles
- Enjeux moyens
- Enjeux forts
- Enjeux très forts
- Enjeux majeurs



Sources : Inventaires faune/flore 2023-2024 - Réalisation : Biotope, 2025 - Édition cartographique © Biotope

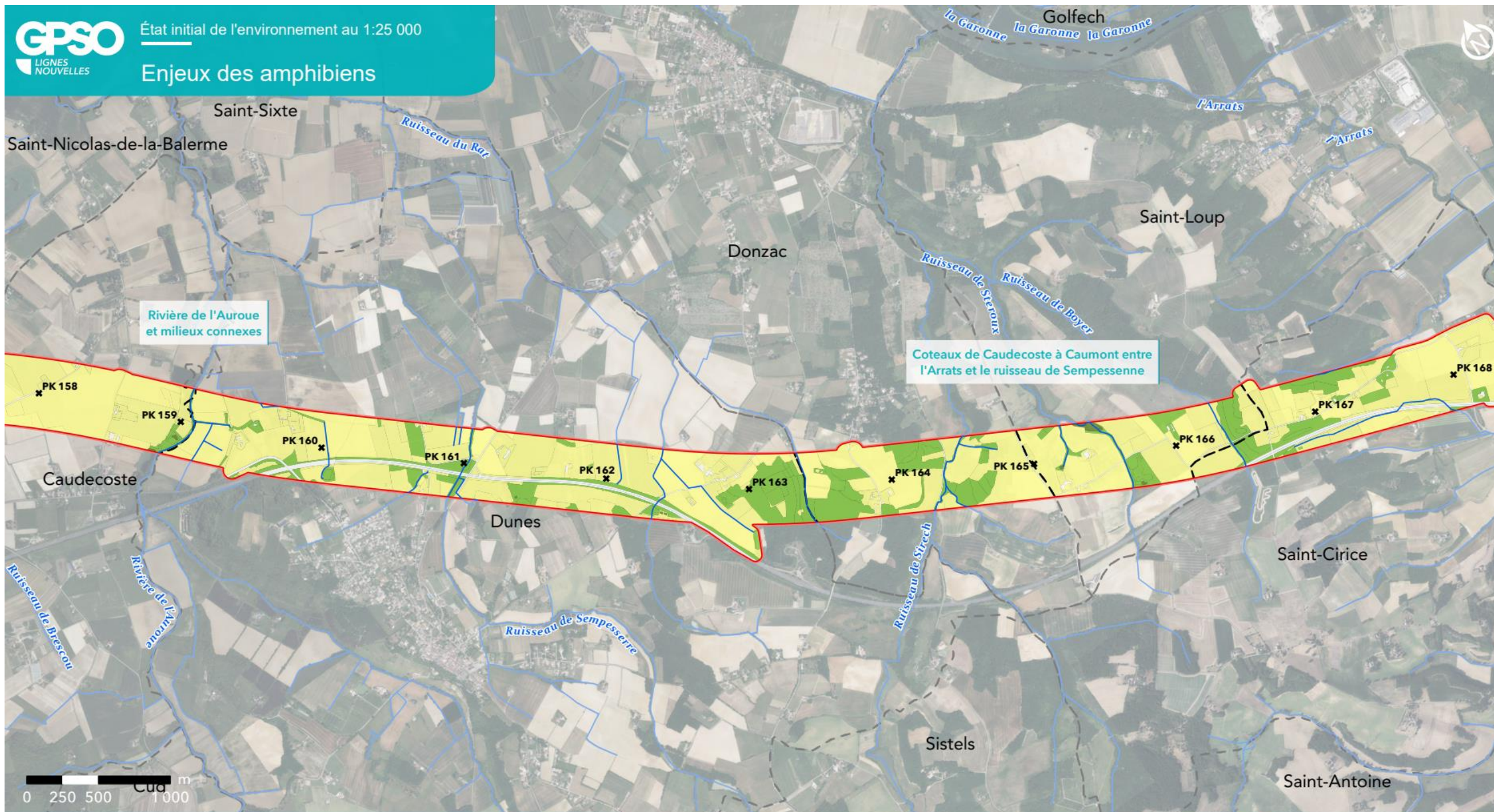

GPSO - Evaluation des enjeux faunistiques

TRONÇON BORDEAUX - TOULOUSE

Départements du Lot-et-Garonne et du Tarn-et-Garonne (47/82)

Section 2 - Planche 20/29



Aire d'étude rapprochée

- Section 1 : Saint-Médard-d'Eyrans (33) / Captieux (33) / Bruch (47)
- Section 2 : Bruch (47) / Saint-Jory (31)
- Cours d'eau
- Limites communales

Enjeux amphibiens

- Enjeux nuls
- Enjeux faibles
- Enjeux moyens
- Enjeux forts
- Enjeux très forts
- Enjeux majeurs



Sources : Inventaires faune/flore 2023-2024 - Réalisation : Biotope, 2025 - Édition cartographique © Biotope

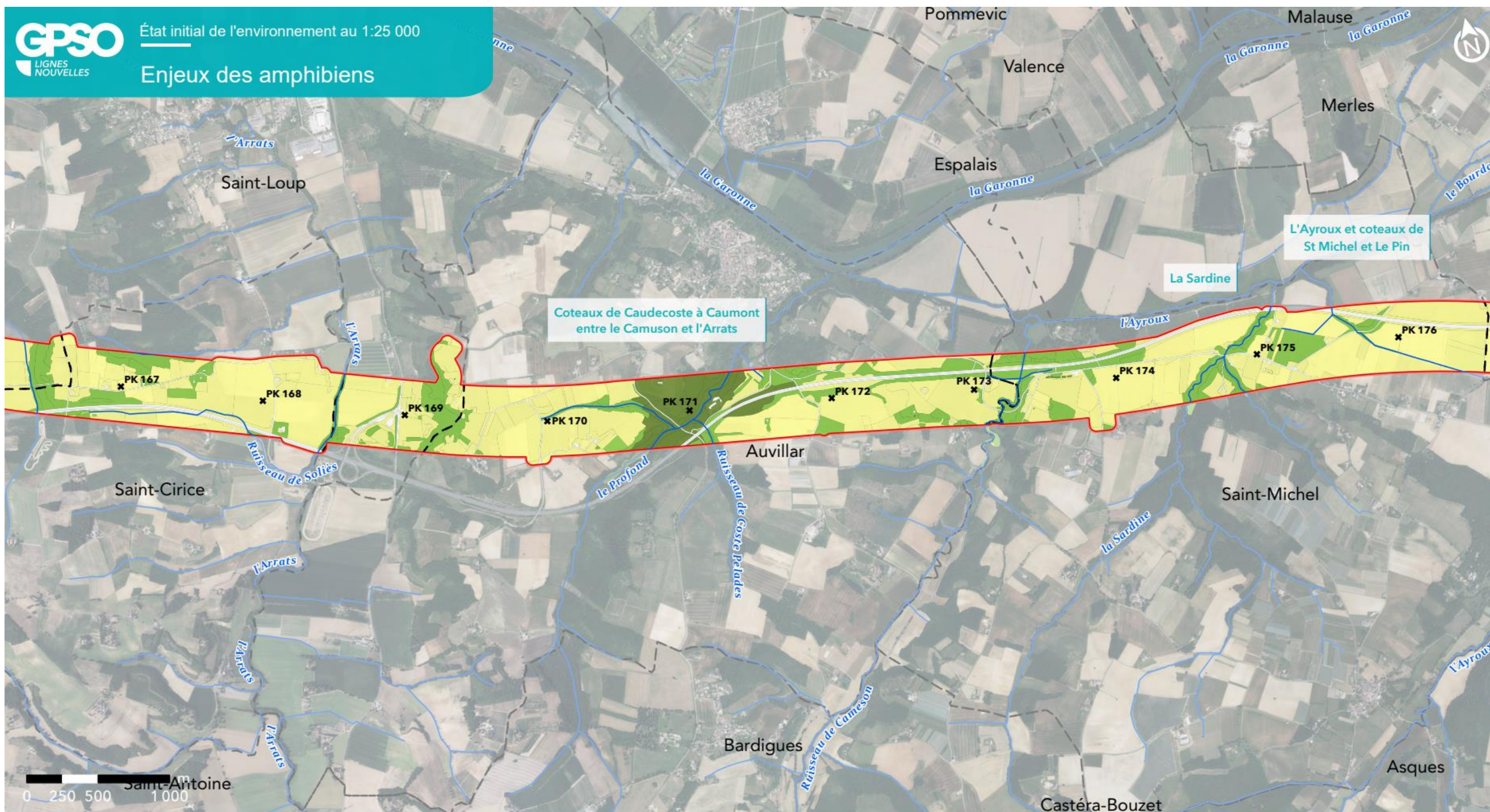

TRONÇON BORDEAUX - TOULOUSE

Département du Tarn-et-Garonne (82)

Section 2 - Planche 21/29



Aire d'étude rapprochée

- Section 1 : Saint-Médard-d'Eyrans (33) / Captieux (33) / Bruch (47)
- Section 2 : Bruch (47) / Saint-Jory (31)
- Cours d'eau
- Limites communales

Enjeux amphibiens

- Enjeux nuls
- Enjeux faibles
- Enjeux moyens
- Enjeux forts
- Enjeux très forts
- Enjeux majeurs



Sources : Inventaires faune/flore 2023-2024 - Réalisation : Biotope, 2025 - Édition cartographique © Biotope

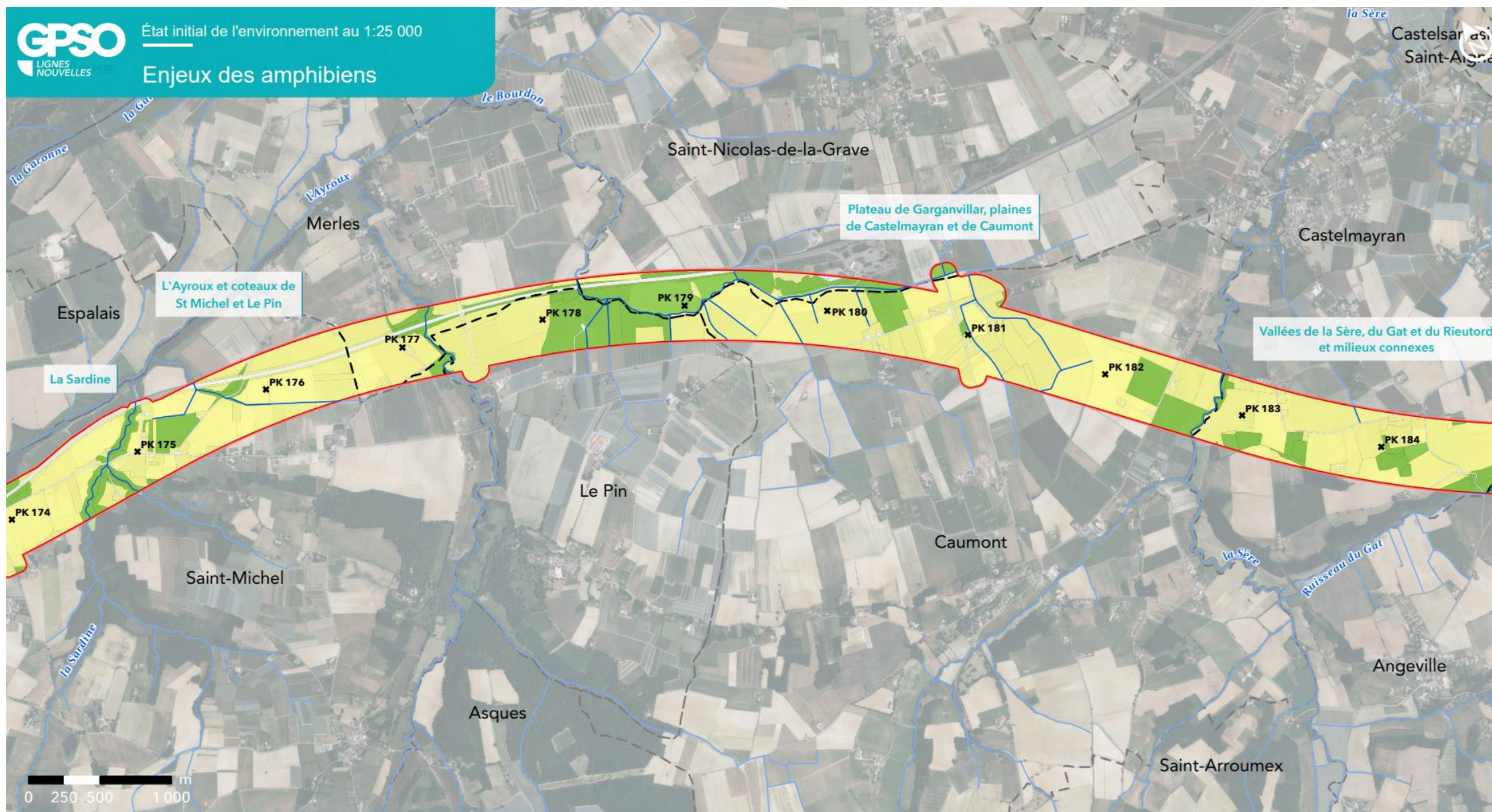

GPSO - Evaluation des enjeux faunistiques

TRONÇON BORDEAUX - TOULOUSE

Département du Tarn-et-Garonne (82)

Section 2 - Planche 22/29



Aire d'étude rapprochée

- Section 1 : Saint-Médard-d'Eyrans (33) / Captieux (33) / Bruch (47)
- Section 2 : Bruch (47) / Saint-Jory (31)
- Cours d'eau
- Limites communales

Enjeux amphibiens

- Enjeux nuls
- Enjeux faibles
- Enjeux moyens
- Enjeux forts
- Enjeux très forts
- Enjeux majeurs



Sources : Inventaires faune/flore 2023-2024 - Réalisation : Biotope, 2025 - Édition cartographique © Biotope



GPSO - Evaluation des enjeux faunistiques

TRONÇON BORDEAUX - TOULOUSE

Département du Tarn-et-Garonne (82)

Section 2 - Planche 23/29



Aire d'étude rapprochée

- Section 1 : Saint-Médard-d'Eyrans (33) / Captieux (33) / Bruch (47)
- Section 2 : Bruch (47) / Saint-Jory (31)
- Cours d'eau
- Limites communales

Enjeux amphibiens

- Enjeux nuls
- Enjeux faibles
- Enjeux moyens
- Enjeux forts
- Enjeux très forts
- Enjeux majeurs



Sources : Inventaires faune/flore 2023-2024 - Réalisation : Biotope, 2025 - Édition cartographique © Biotope

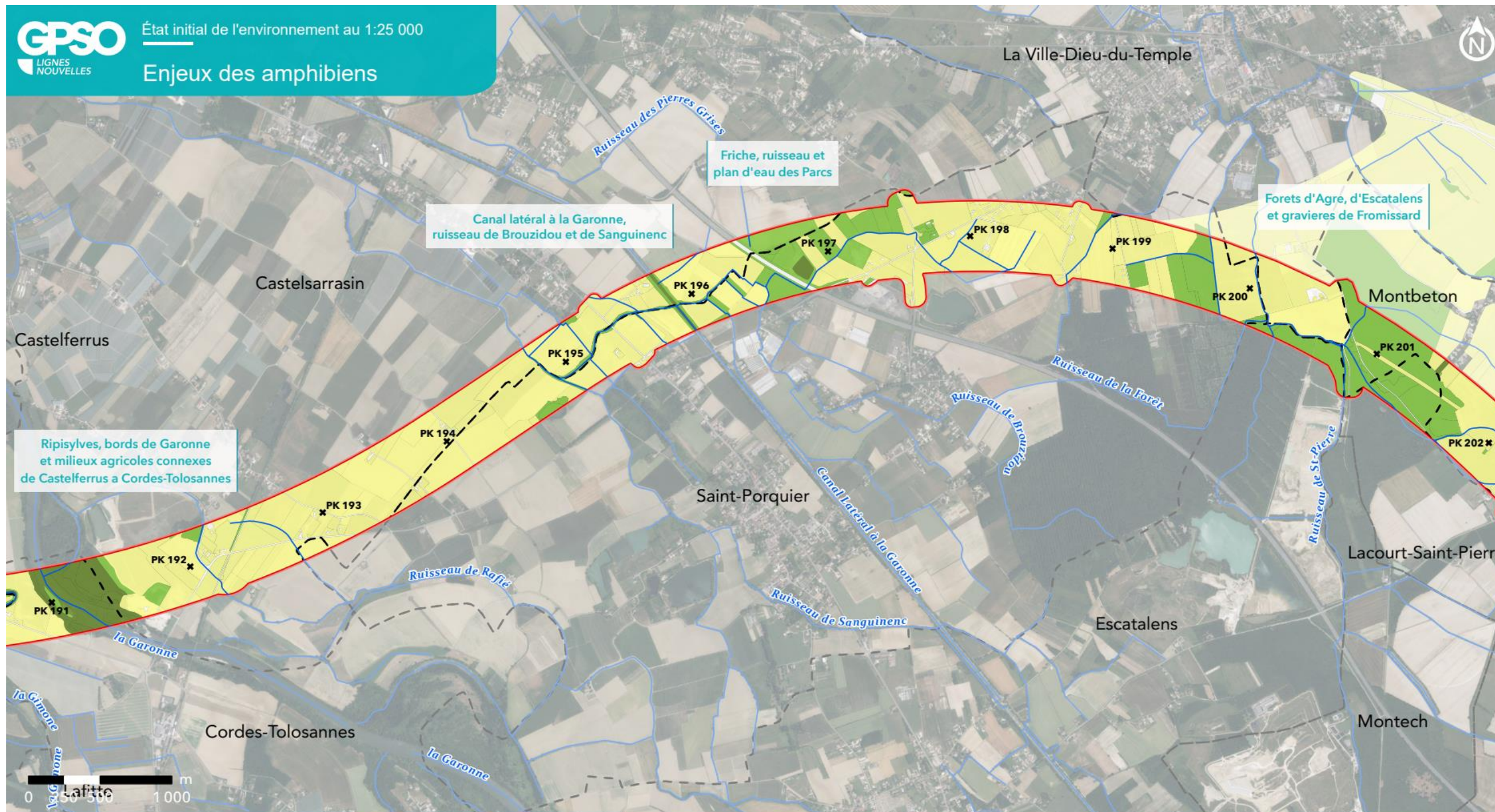

GPSO - Evaluation des enjeux faunistiques

TRONÇON BORDEAUX - TOULOUSE

Département du Tarn-et-Garonne (82)

Section 2 - Planche 24/29



Aire d'étude rapprochée

- Section 1 : Saint-Médard-d'Eyrans (33) / Captieux (33) / Bruch (47)
- Section 2 : Bruch (47) / Saint-Jory (31)
- Cours d'eau
- Limites communales

Enjeux amphibiens

- Enjeux nuls
- Enjeux faibles
- Enjeux moyens
- Enjeux forts
- Enjeux très forts
- Enjeux majeurs



Sources : Inventaires faune/flore 2023-2024 - Réalisation : Biotope, 2025 - Édition cartographique © Biotope

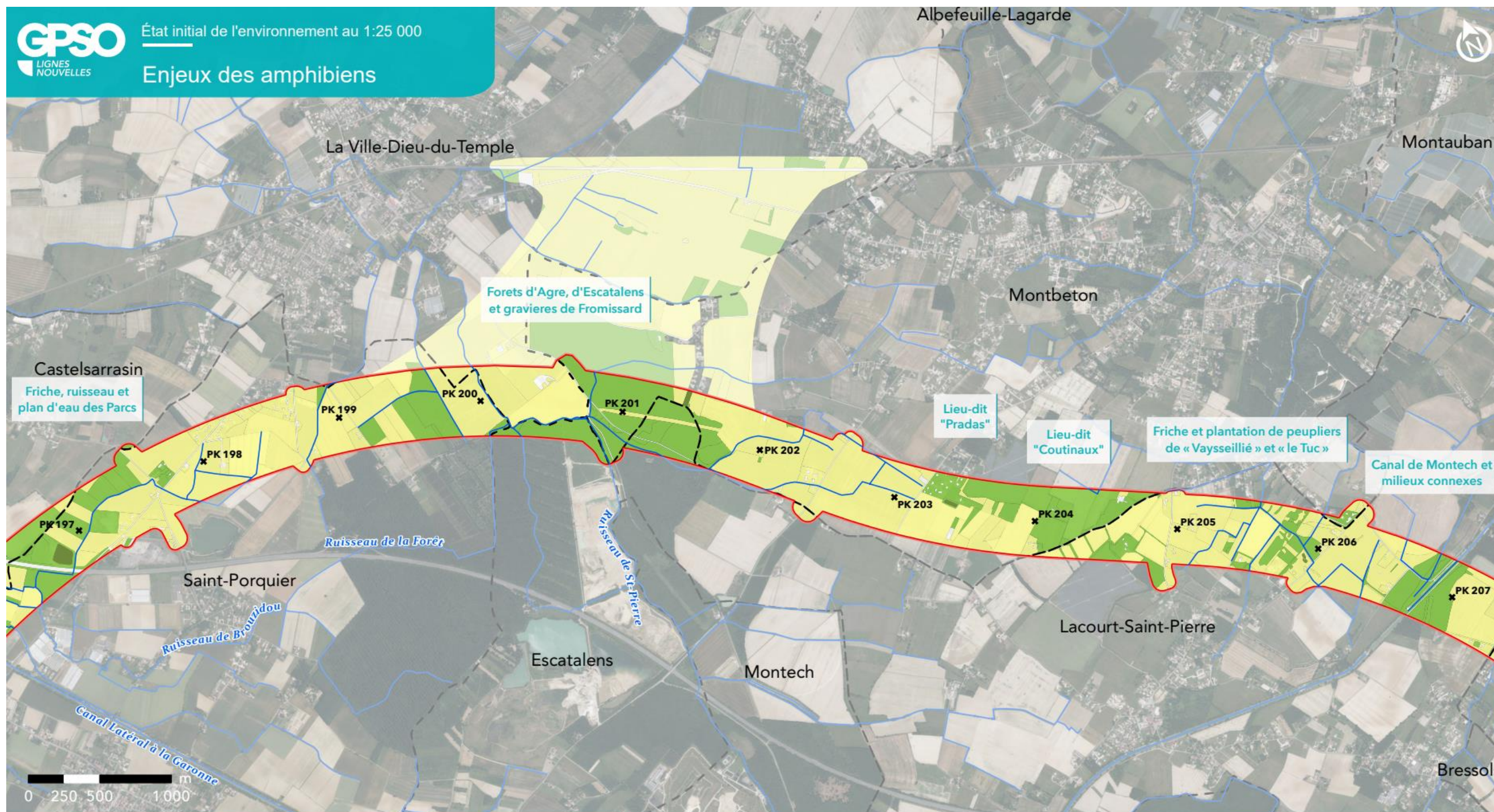

GPSO - Evaluation des enjeux faunistiques

TRONÇON BORDEAUX - TOULOUSE

Département du Tarn-et-Garonne (82)

Section 2 - Planche 25/29



Aire d'étude rapprochée

- Section 1 : Saint-Médard-d'Eyrans (33) / Captieux (33) / Bruch (47)
- Section 2 : Bruch (47) / Saint-Jory (31)
- Cours d'eau
- Limites communales

Enjeux amphibiens

- Enjeux nuls
- Enjeux faibles
- Enjeux moyens
- Enjeux forts
- Enjeux très forts
- Enjeux majeurs



Sources : Inventaires faune/flore 2023-2024 - Réalisation : Biotope, 2025 - Édition cartographique © Biotope

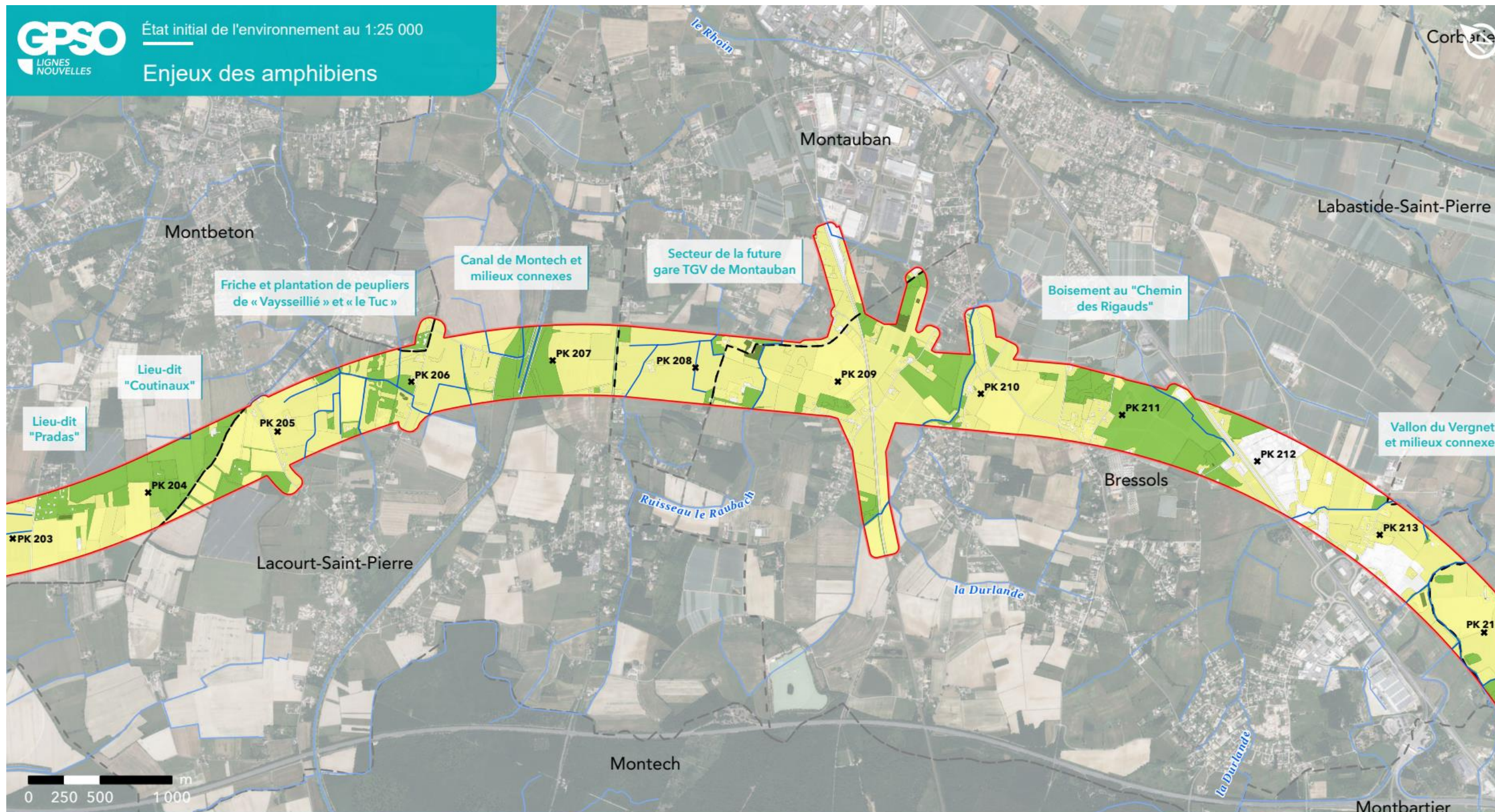

GPSO - Evaluation des enjeux faunistiques

TRONÇON BORDEAUX - TOULOUSE

Département du Tarn-et-Garonne (82)

Section 2 - Planche 26/29



Aire d'étude rapprochée

- Section 1 : Saint-Médard-d'Eyrans (33) / Captieux (33) / Bruch (47)
- Section 2 : Bruch (47) / Saint-Jory (31)
- Cours d'eau
- Limites communales

Enjeux amphibiens

- Enjeux nuls
- Enjeux faibles
- Enjeux moyens
- Enjeux forts
- Enjeux très forts
- Enjeux majeurs



Sources : Inventaires faune/flore 2023-2024 - Réalisation : Biotope, 2025 - Édition cartographique © Biotope

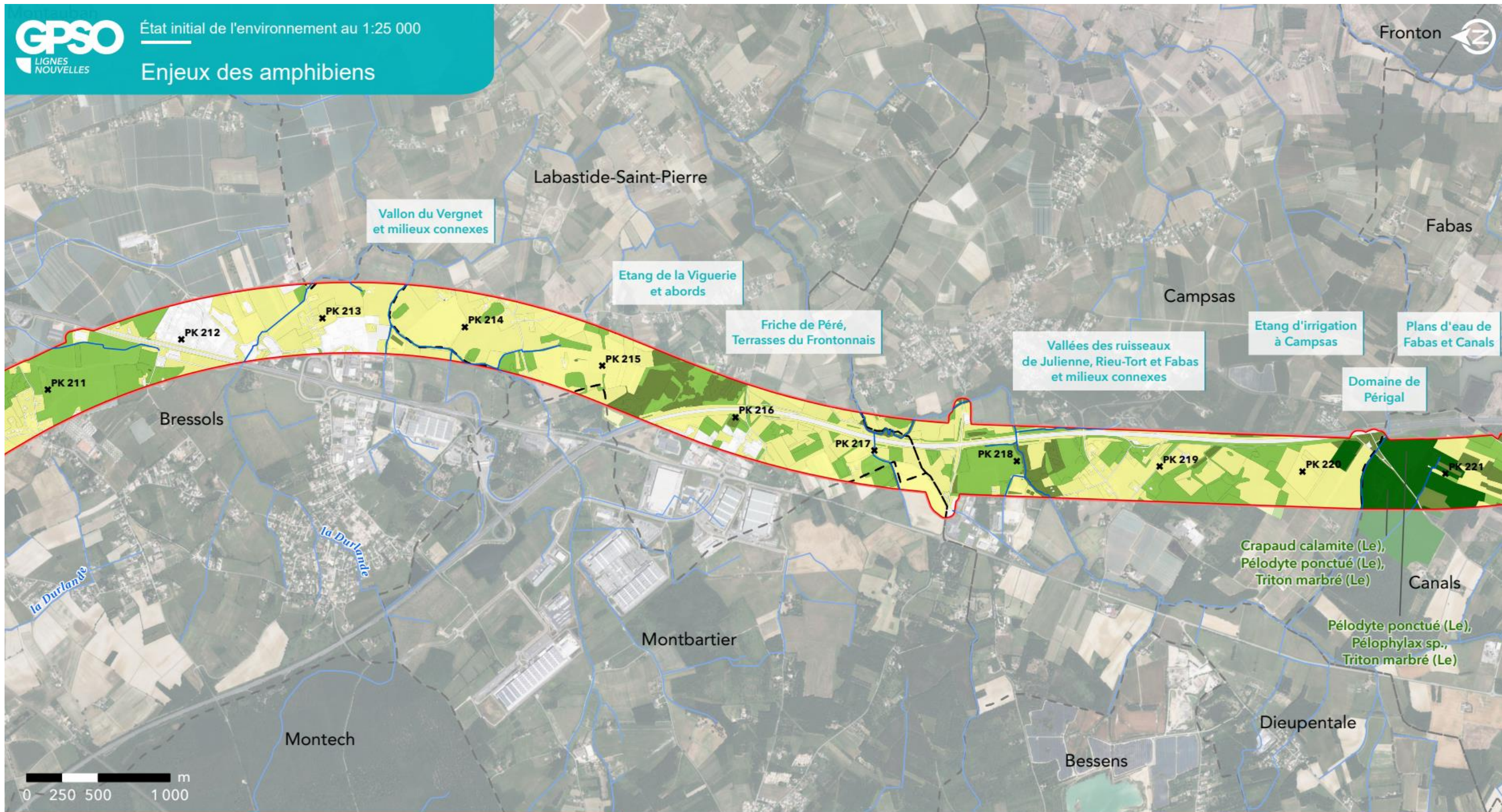

GPSO - Evaluation des enjeux faunistiques

TRONÇON BORDEAUX - TOULOUSE

Département du Tarn-et-Garonne (82)

Section 2 - Planche 27/29



Aire d'étude rapprochée

- Section 1 : Saint-Médard-d'Eyrans (33) / Captieux (33) / Bruch (47)
- Section 2 : Bruch (47) / Saint-Jory (31)
- Cours d'eau
- Limites communales

Enjeux amphibiens

- Enjeux nuls
- Enjeux faibles
- Enjeux moyens
- Enjeux forts
- Enjeux très forts
- Enjeux majeurs



Sources : Inventaires faune/flore 2023-2024 - Réalisation : Biotope, 2025 - Édition cartographique © Biotope

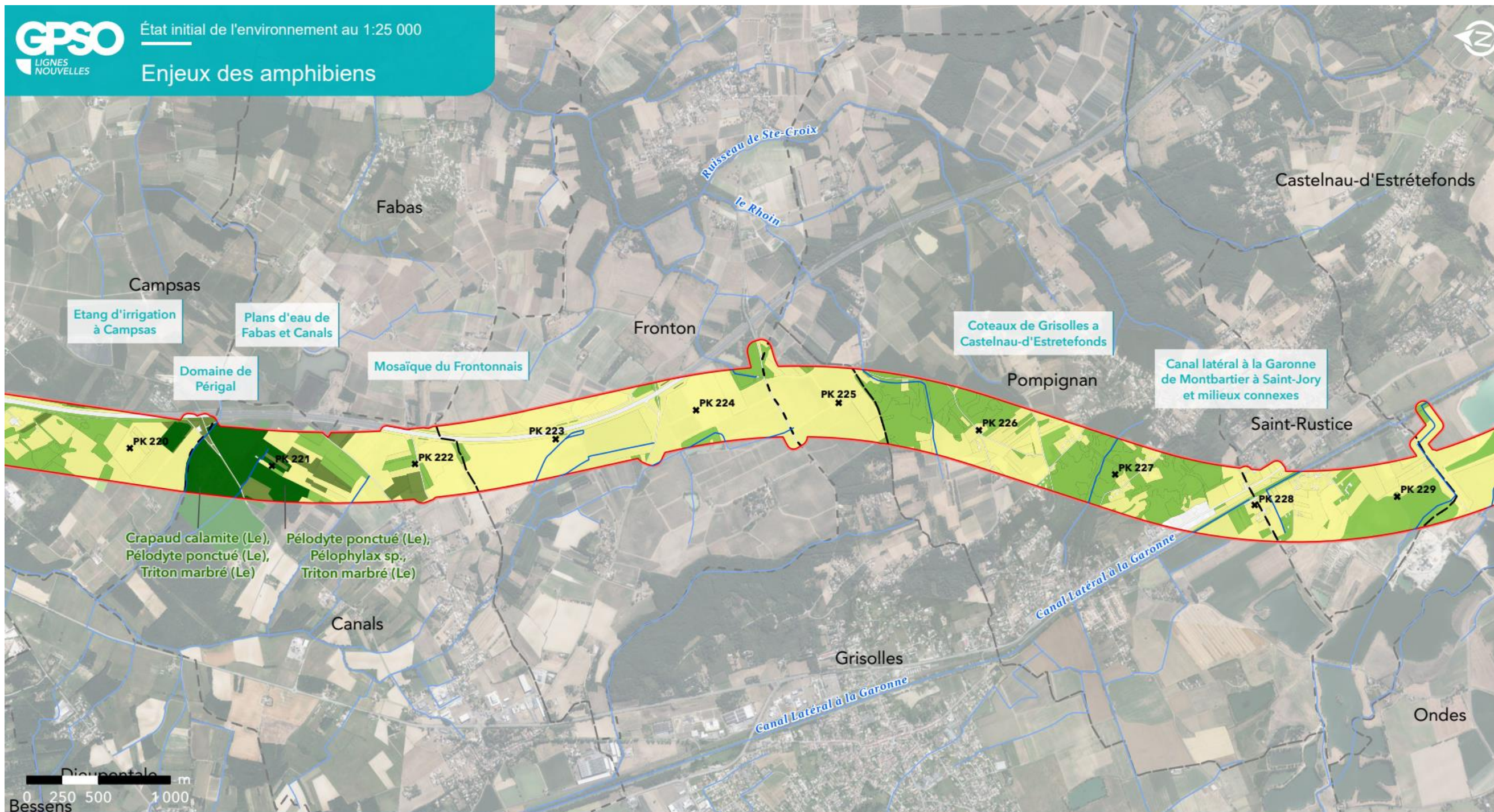

GPSO - Evaluation des enjeux faunistiques

TRONÇON BORDEAUX - TOULOUSE

Départements du Tarn-et-Garonne et de la Haute-Garonne (82/31)

Section 2 - Planche 28/29



Aire d'étude rapprochée

- Section 1 : Saint-Médard-d'Eyrans (33) / Captieux (33) / Bruch (47)
- Section 2 : Bruch (47) / Saint-Jory (31)
- Cours d'eau
- Limites communales

Enjeux amphibiens

- Enjeux nuls
- Enjeux faibles
- Enjeux moyens
- Enjeux forts
- Enjeux très forts
- Enjeux majeurs



Sources : Inventaires faune/flore 2023-2024 - Réalisation : Biotope, 2025 - Édition cartographique © Biotope

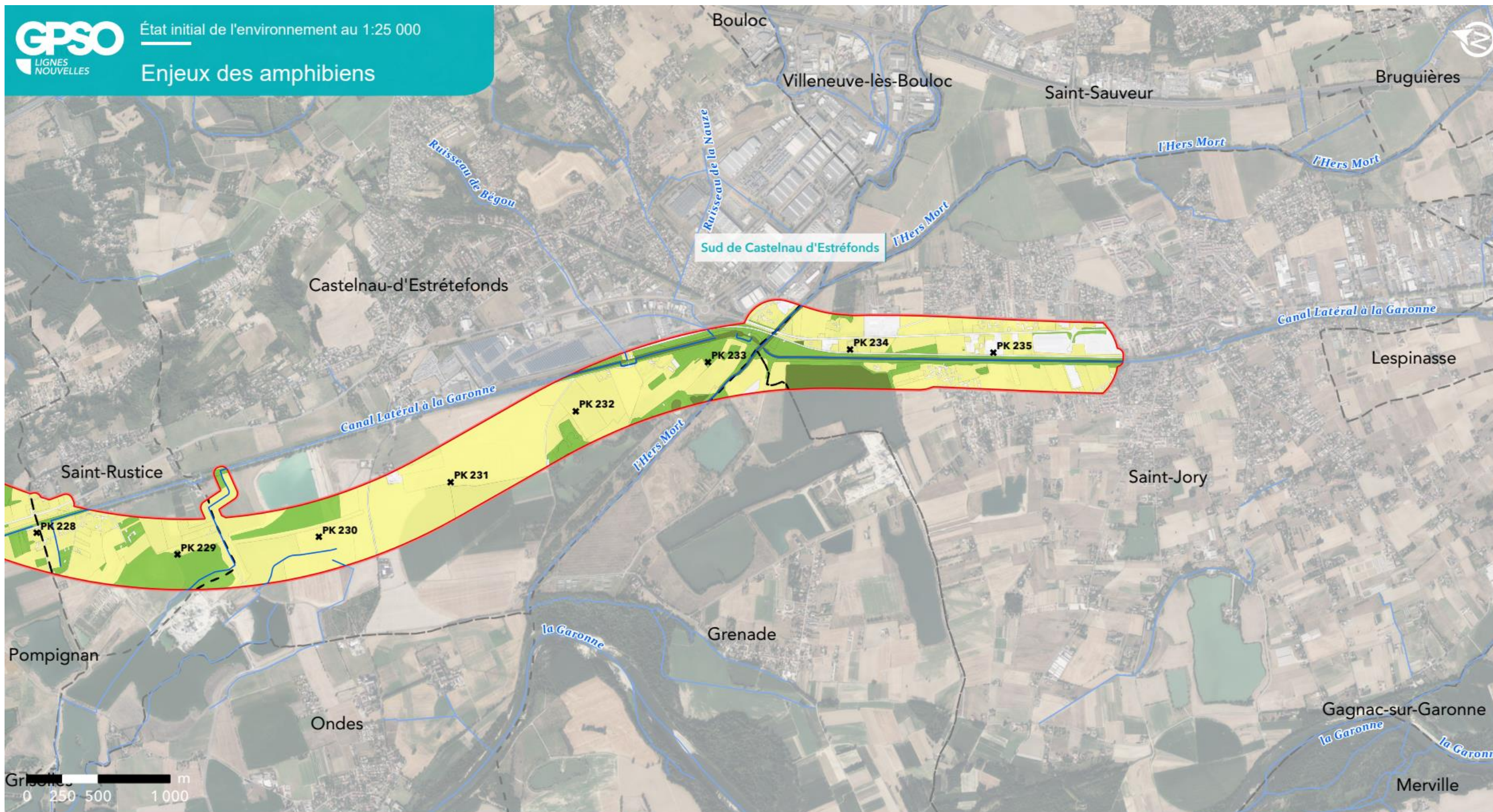

GPSO - Evaluation des enjeux faunistiques

TRONÇON BORDEAUX - TOULOUSE

Département du Tarn-et-Garonne (82)

Section 2 - Planche 29/29



Aire d'étude rapprochée

- Section 1 : Saint-Médard-d'Eyrans (33) / Captieux (33) / Bruch (47)
- Section 2 : Bruch (47) / Saint-Jory (31)
- Cours d'eau
- Limites communales

Enjeux amphibiens

- Enjeux nuls
- Enjeux faibles
- Enjeux moyens
- Enjeux forts
- Enjeux très forts
- Enjeux majeurs



Sources : Inventaires faune/flore 2023-2024 - Réalisation : Biotope, 2025 - Édition cartographique © Biotope

Annexe 5.16 Atlas des enjeux reptiles

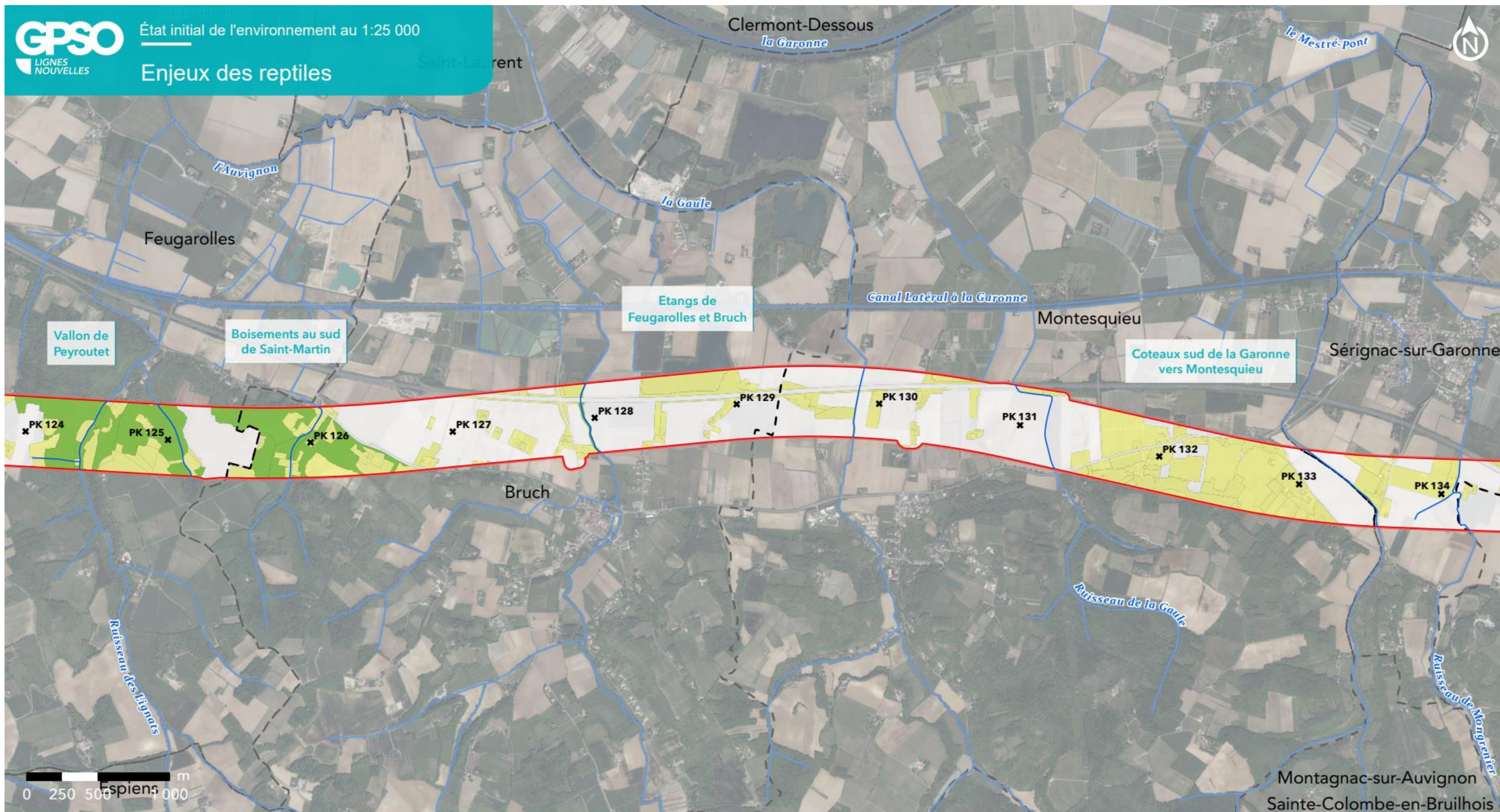

GPSO - Evaluation des enjeux faunistiques

TRONÇON BORDEAUX - TOULOUSE

Département du Lot-et-Garonne (47)

Section 2 - Planche 15/29

Aire d'étude rapprochée

- Section 1 : Saint-Médard-d'Eyrans (33) / Captieux (33) / Bruch (47)
- Section 2 : Bruch (47) / Saint-Jory (31)
- Cours d'eau
- Limites communales

Enjeux reptiles

- Enjeux nuls
- Enjeux faibles
- Enjeux moyens
- Enjeux forts
- Enjeux très forts



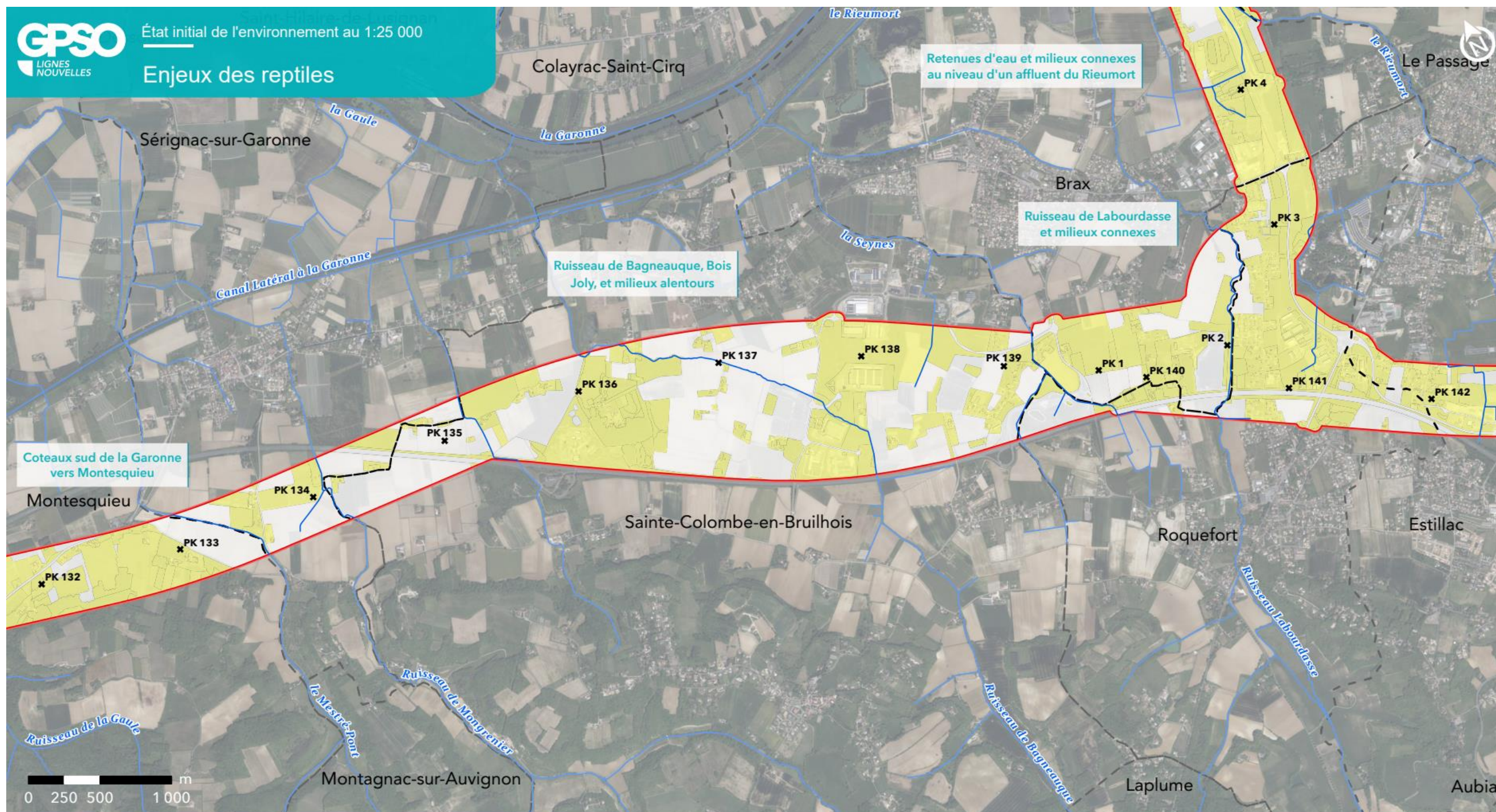

TRONÇON BORDEAUX - TOULOUSE

Département du Lot-et-Garonne (47)

Section 2 - Planche 16/29



Aire d'étude rapprochée

- Section 1 : Saint-Médard-d'Eyrans (33) / Captieux (33) / Bruch (47)
- Section 2 : Bruch (47) / Saint-Jory (31)
- Cours d'eau
- Limites communales

Enjeux reptiles

- Enjeux nuls
- Enjeux faibles
- Enjeux moyens
- Enjeux forts
- Enjeux très forts



Sources : Inventaires faune/flore 2023-2024 - Réalisation : Biotope, 2025 - Édition cartographique © Biotope

Saint-Hilaire-de-Lusignan

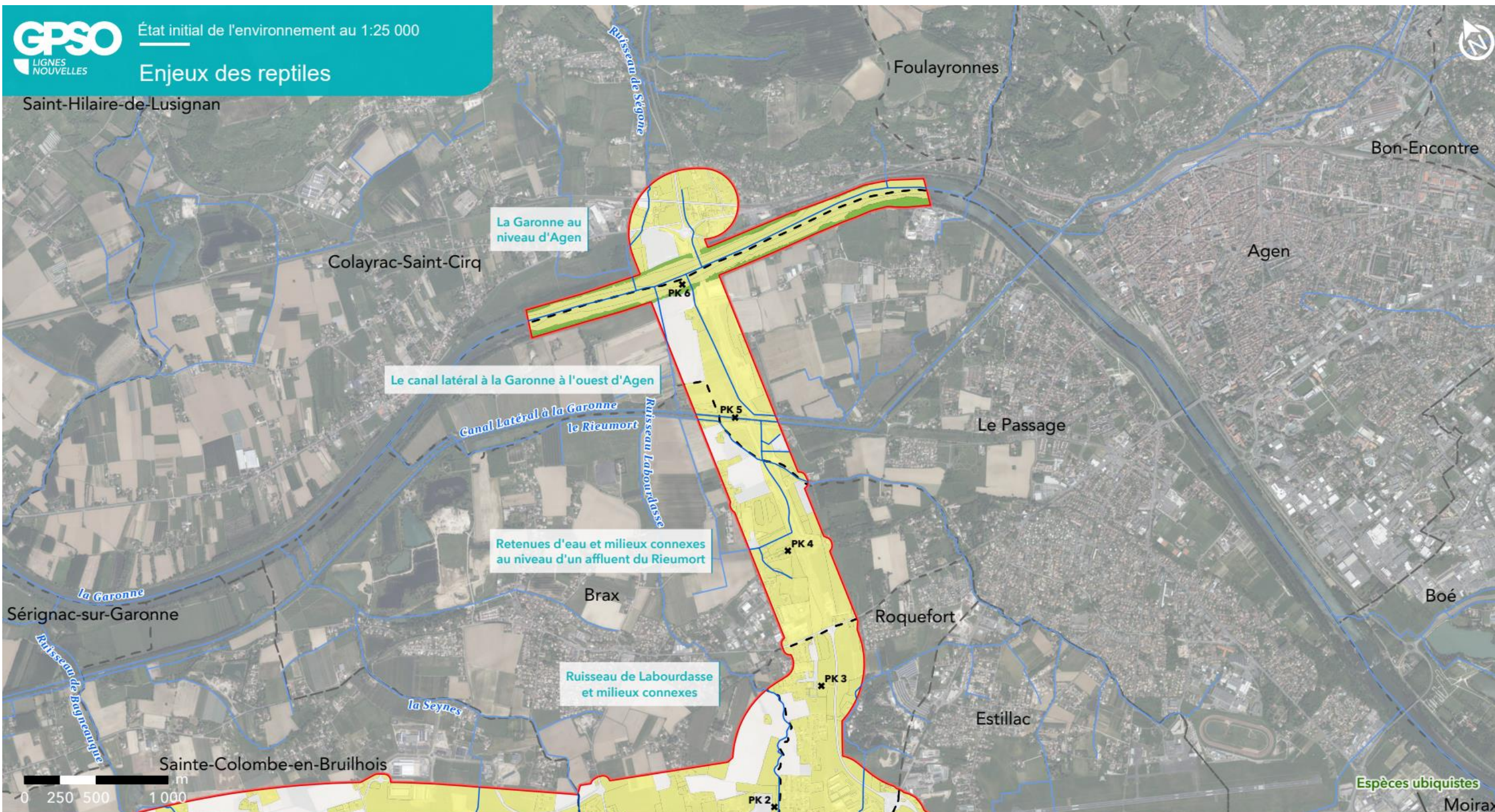

GPSO - Evaluation des enjeux faunistiques

TRONÇON BORDEAUX - TOULOUSE

Département du Lot-et-Garonne (47)

Section 2 - Planche 17/29



Aire d'étude rapprochée

- Section 1 : Saint-Médard-d'Eyrans (33) / Captieux (33) / Bruch (47)
- Section 2 : Bruch (47) / Saint-Jory (31)
- Cours d'eau
- Limites communales

Enjeux reptiles

- Enjeux nuls
- Enjeux faibles
- Enjeux moyens
- Enjeux forts
- Enjeux très forts



Sources : Inventaires faune/flore 2023-2024 - Réalisation : Biotope, 2025 - Édition cartographique © Biotope

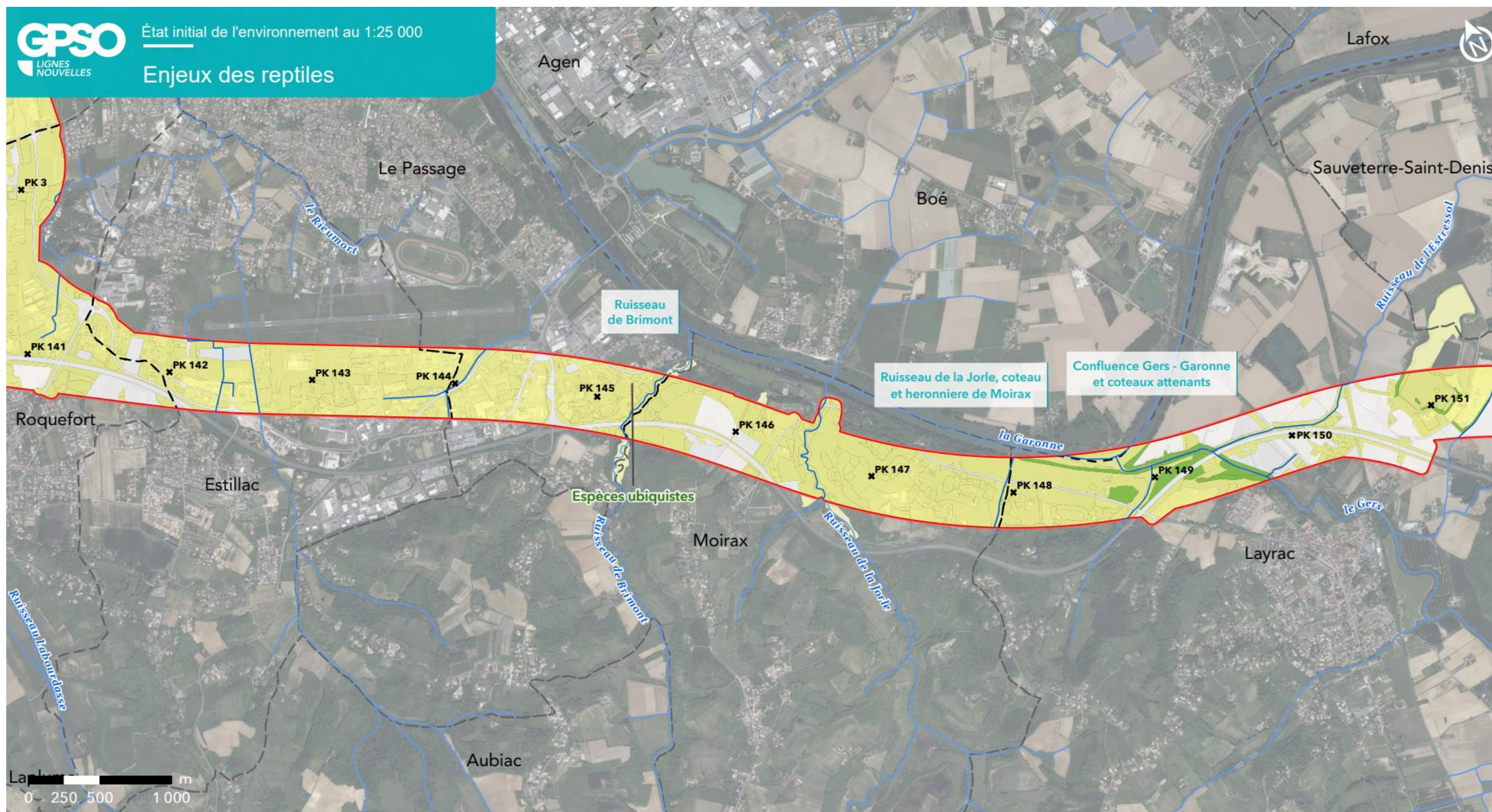

TRONÇON BORDEAUX - TOULOUSE

Département du Lot-et-Garonne (47)

Section 2 - Planche 18/29



Aire d'étude rapprochée

- Section 1 : Saint-Médard-d'Eyrans (33) / Captieux (33) / Bruch (47)
- Section 2 : Bruch (47) / Saint-Jory (31)
- Cours d'eau
- Limites communales

Enjeux reptiles

- Enjeux nuls
- Enjeux faibles
- Enjeux moyens
- Enjeux forts
- Enjeux très forts



Sources : Inventaires faune/flore 2023-2024 - Réalisation : Biotope, 2025 - Édition cartographique © Biotope

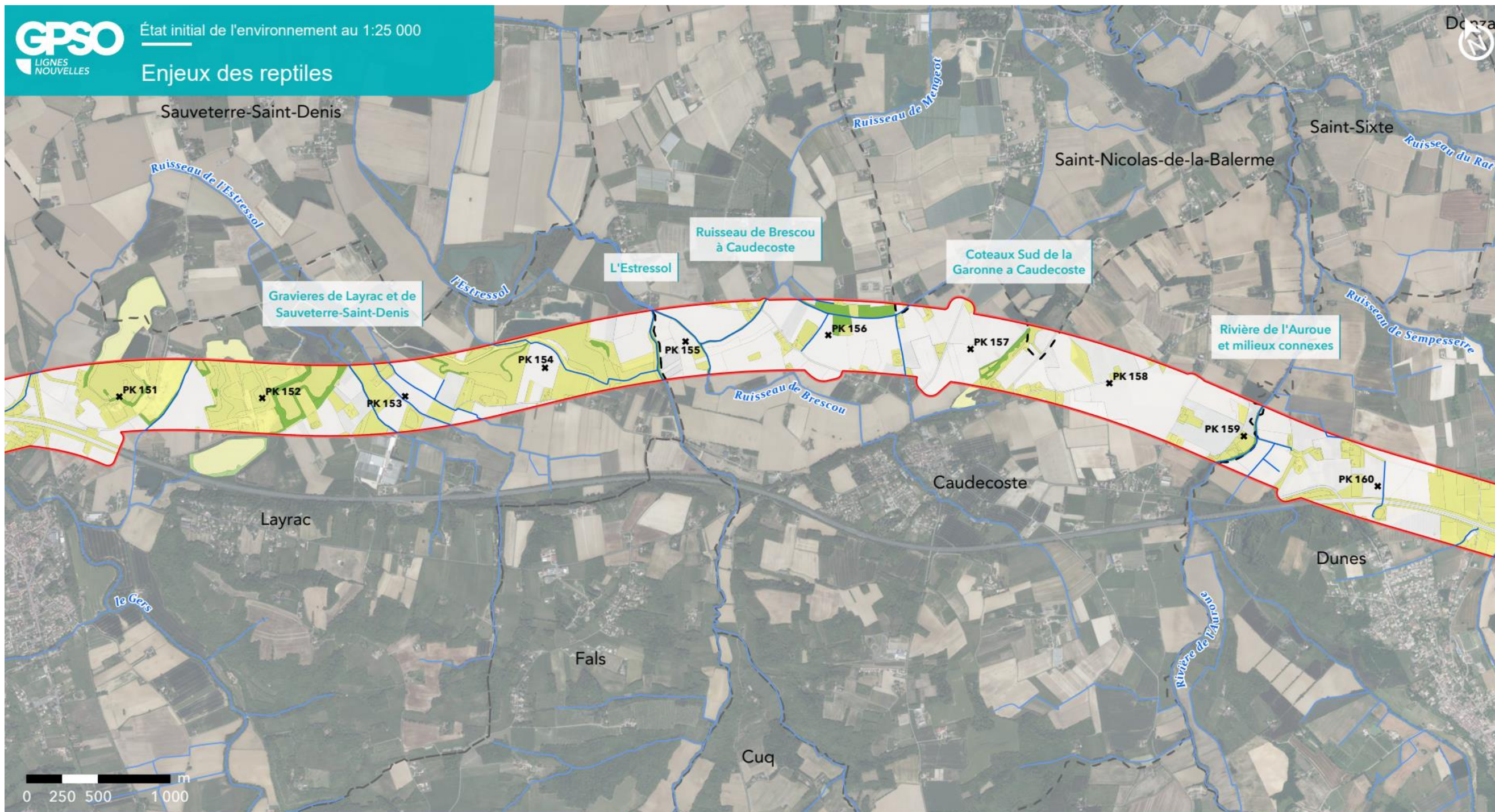

GPSO - Evaluation des enjeux faunistiques

TRONÇON BORDEAUX - TOULOUSE

Départements du Lot-et-Garonne et du Tarn-et-Garonne (47/82)

Section 2 - Planche 19/29

Aire d'étude rapprochée

- Section 1 : Saint-Médard-d'Eyrans (33) / Captieux (33) / Bruch (47)
- Section 2 : Bruch (47) / Saint-Jory (31)
- Cours d'eau
- Limites communales

Enjeux reptiles

- Enjeux nuls
- Enjeux faibles
- Enjeux moyens
- Enjeux forts
- Enjeux très forts



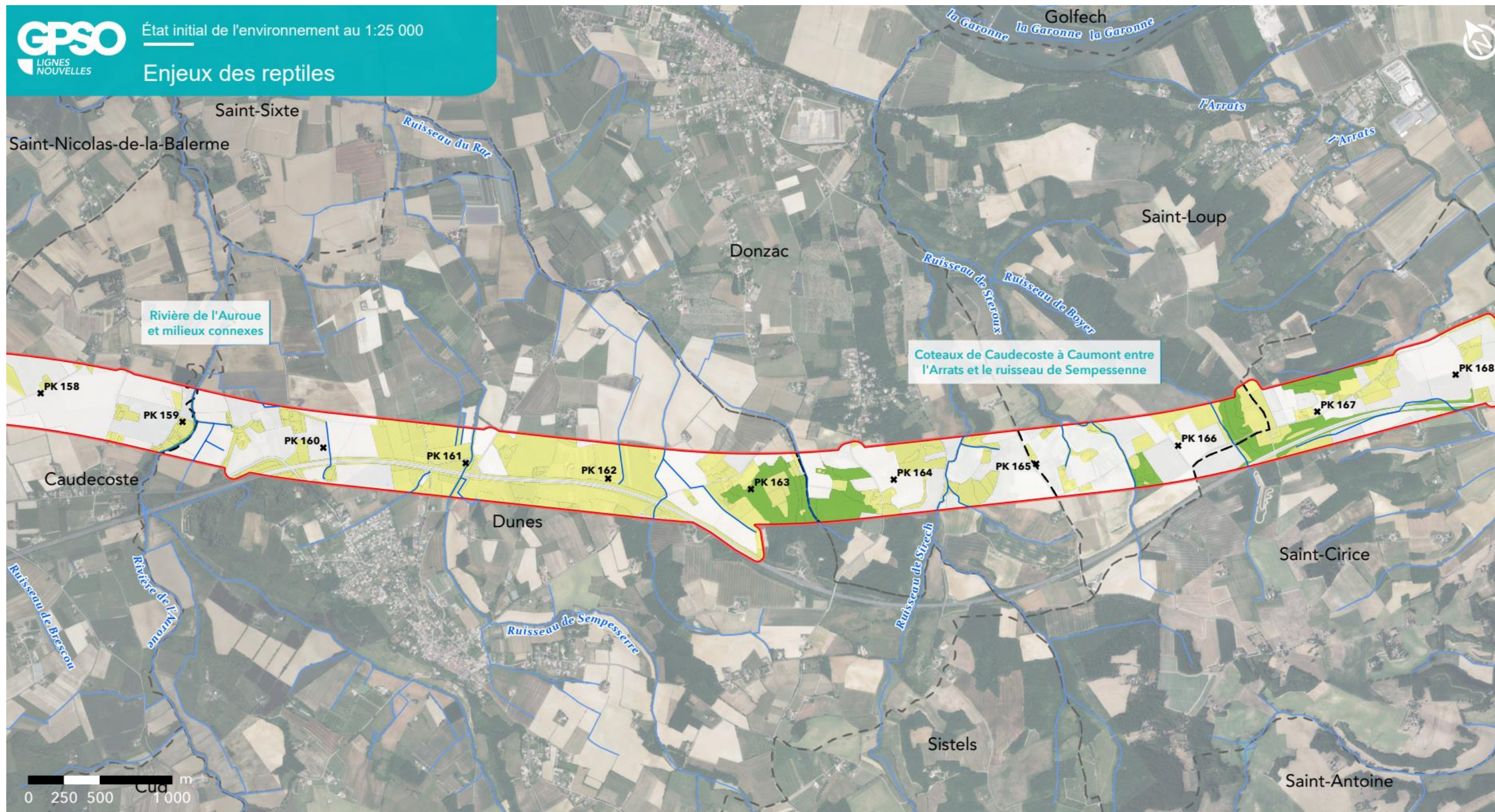

GPSO - Evaluation des enjeux faunistiques

TRONÇON BORDEAUX - TOULOUSE

Départements du Lot-et-Garonne et du Tarn-et-Garonne (47/82)

Section 2 - Planche 20/29

Aire d'étude rapprochée

- Section 1 : Saint-Médard-d'Eyrans (33) / Captieux (33) / Bruch (47)
- Section 2 : Bruch (47) / Saint-Jory (31)
- Cours d'eau
- Limites communales

Enjeux reptiles

- Enjeux nuls
- Enjeux faibles
- Enjeux moyens
- Enjeux forts
- Enjeux très forts



Sources : Inventaires faune/flore 2023-2024 - Réalisation : Biotope, 2025 - Édition cartographique © Biotope

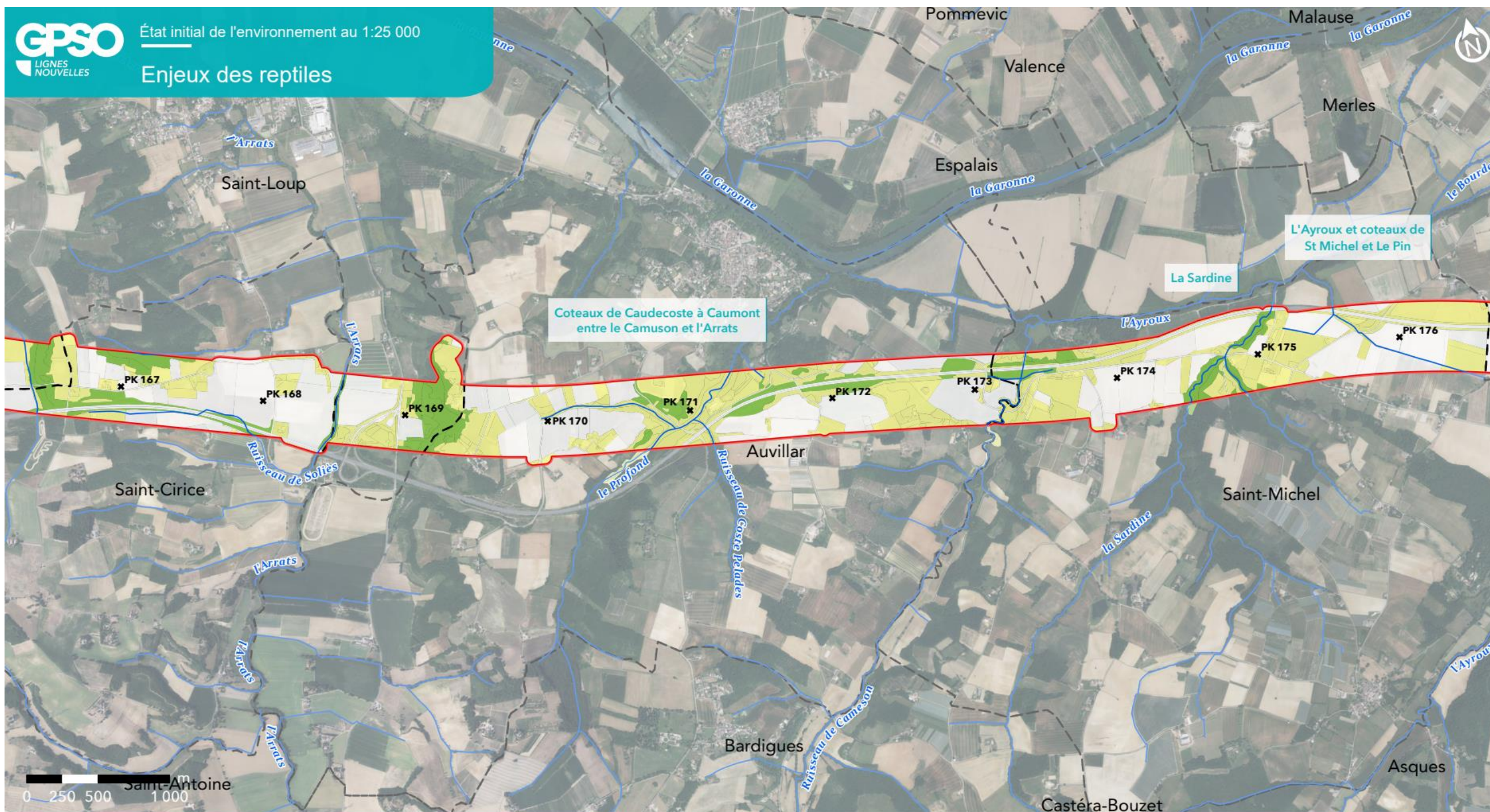

GPSO - Evaluation des enjeux faunistiques

TRONÇON BORDEAUX - TOULOUSE

Département du Tarn-et-Garonne (82)

Section 2 - Planche 21/29



Aire d'étude rapprochée

- Section 1 : Saint-Médard-d'Eyrans (33) / Captieux (33) / Bruch (47)
- Section 2 : Bruch (47) / Saint-Jory (31)
- Cours d'eau
- Limites communales

Enjeux reptiles

- Enjeux nuls
- Enjeux faibles
- Enjeux moyens
- Enjeux forts
- Enjeux très forts



Sources : Inventaires faune/flore 2023-2024 - Réalisation : Biotope, 2025 - Édition cartographique © Biotope

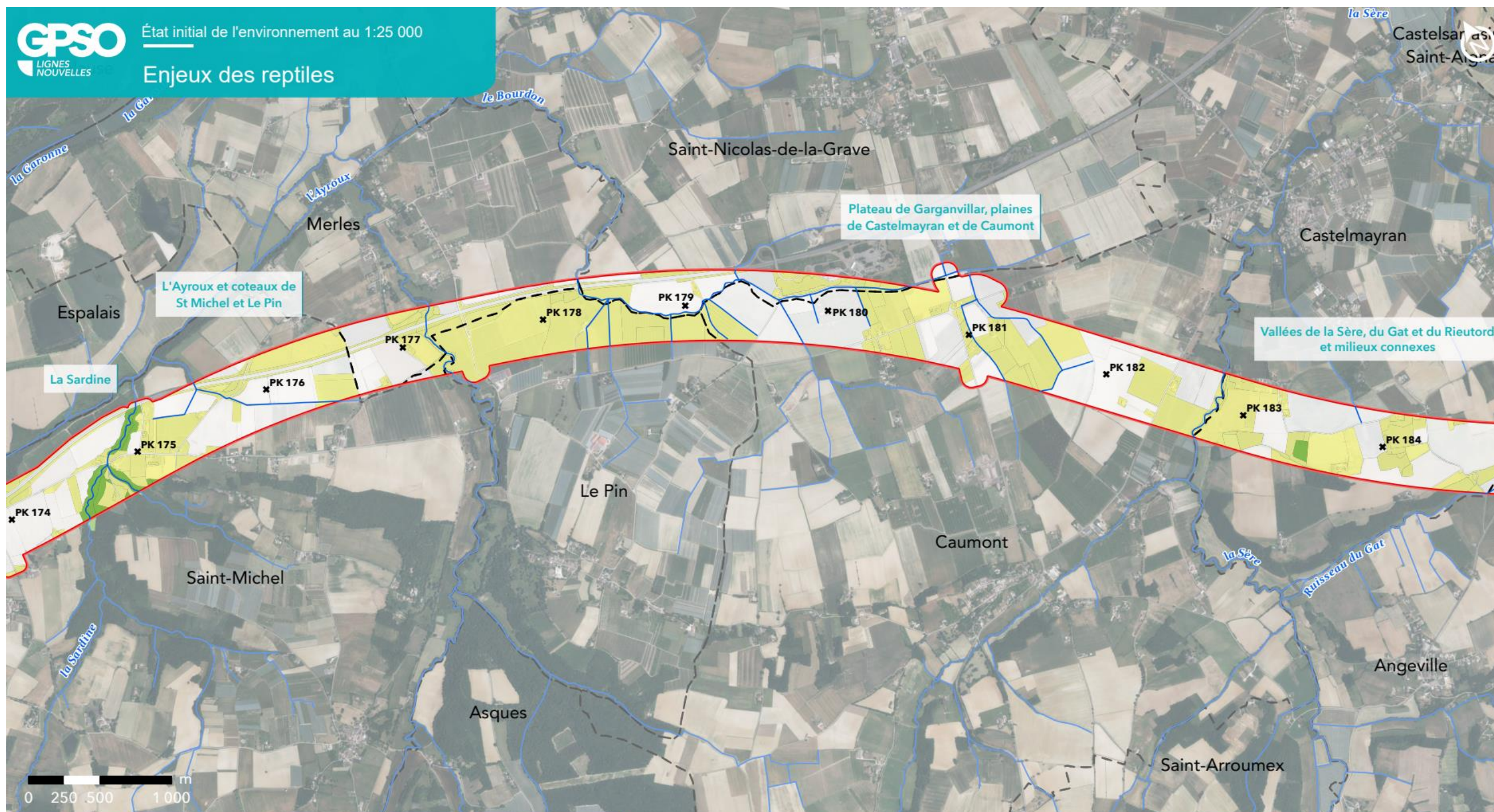

TRONÇON BORDEAUX - TOULOUSE

Département du Tarn-et-Garonne (82)

Section 2 - Planche 22/29



Aire d'étude rapprochée

- Section 1 : Saint-Médard-d'Eyrans (33) / Captieux (33) / Bruch (47)
- Section 2 : Bruch (47) / Saint-Jory (31)
- Cours d'eau
- Limites communales

Enjeux reptiles

- Enjeux nuls
- Enjeux faibles
- Enjeux moyens
- Enjeux forts
- Enjeux très forts



Sources : Inventaires faune/flore 2023-2024 - Réalisation : Biotope, 2025 - Édition cartographique © Biotope

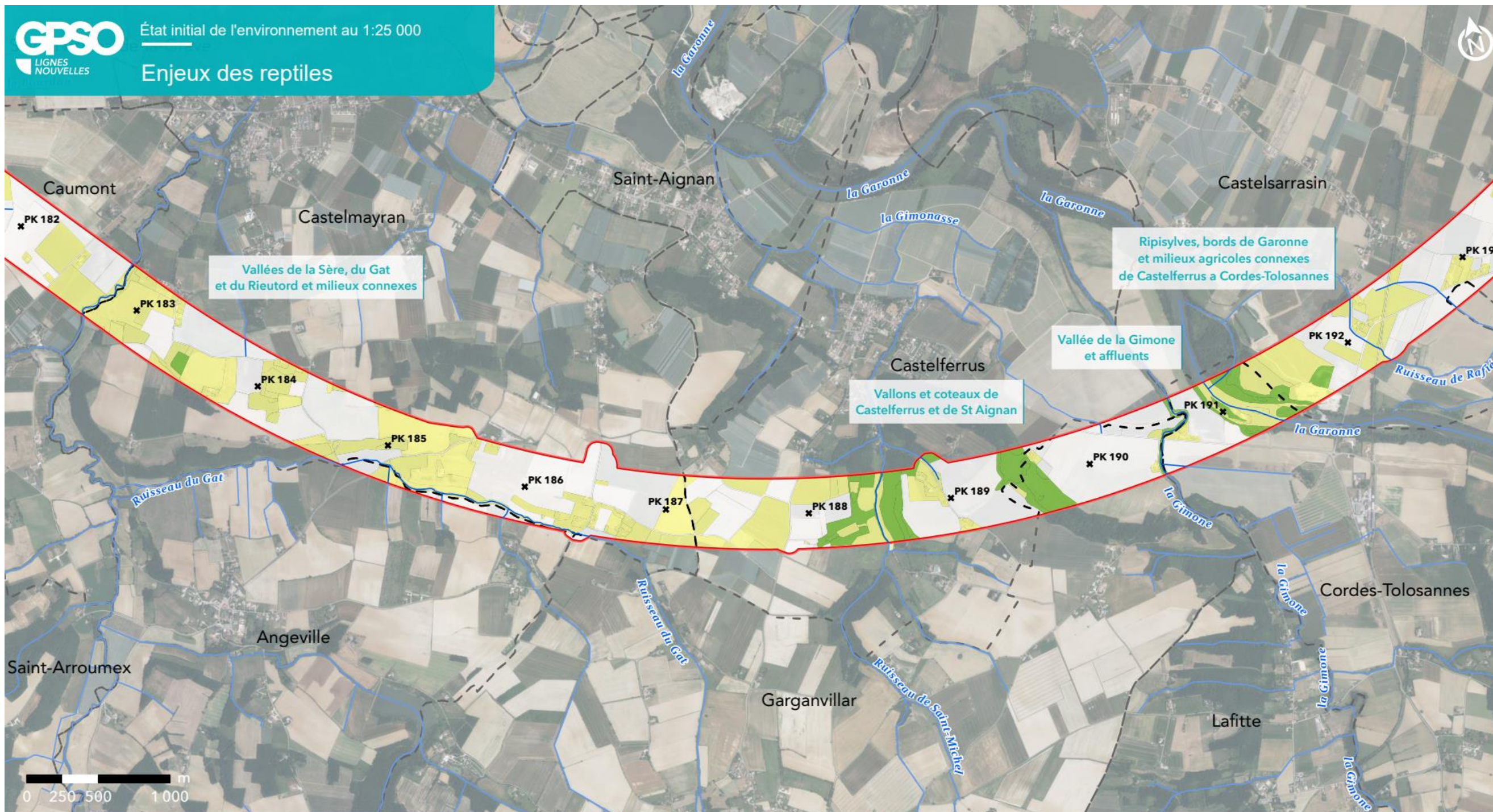

TRONÇON BORDEAUX - TOULOUSE

Département du Tarn-et-Garonne (82)

Section 2 - Planche 23/29



Aire d'étude rapprochée

- Section 1 : Saint-Médard-d'Eyrans (33) / Captieux (33) / Bruch (47)
- Section 2 : Bruch (47) / Saint-Jory (31)
- Cours d'eau
- Limites communales

Enjeux reptiles

- Enjeux nuls
- Enjeux faibles
- Enjeux moyens
- Enjeux forts
- Enjeux très forts



Sources : Inventaires faune/flore 2023-2024 - Réalisation : Biotope, 2025 - Édition cartographique © Biotope

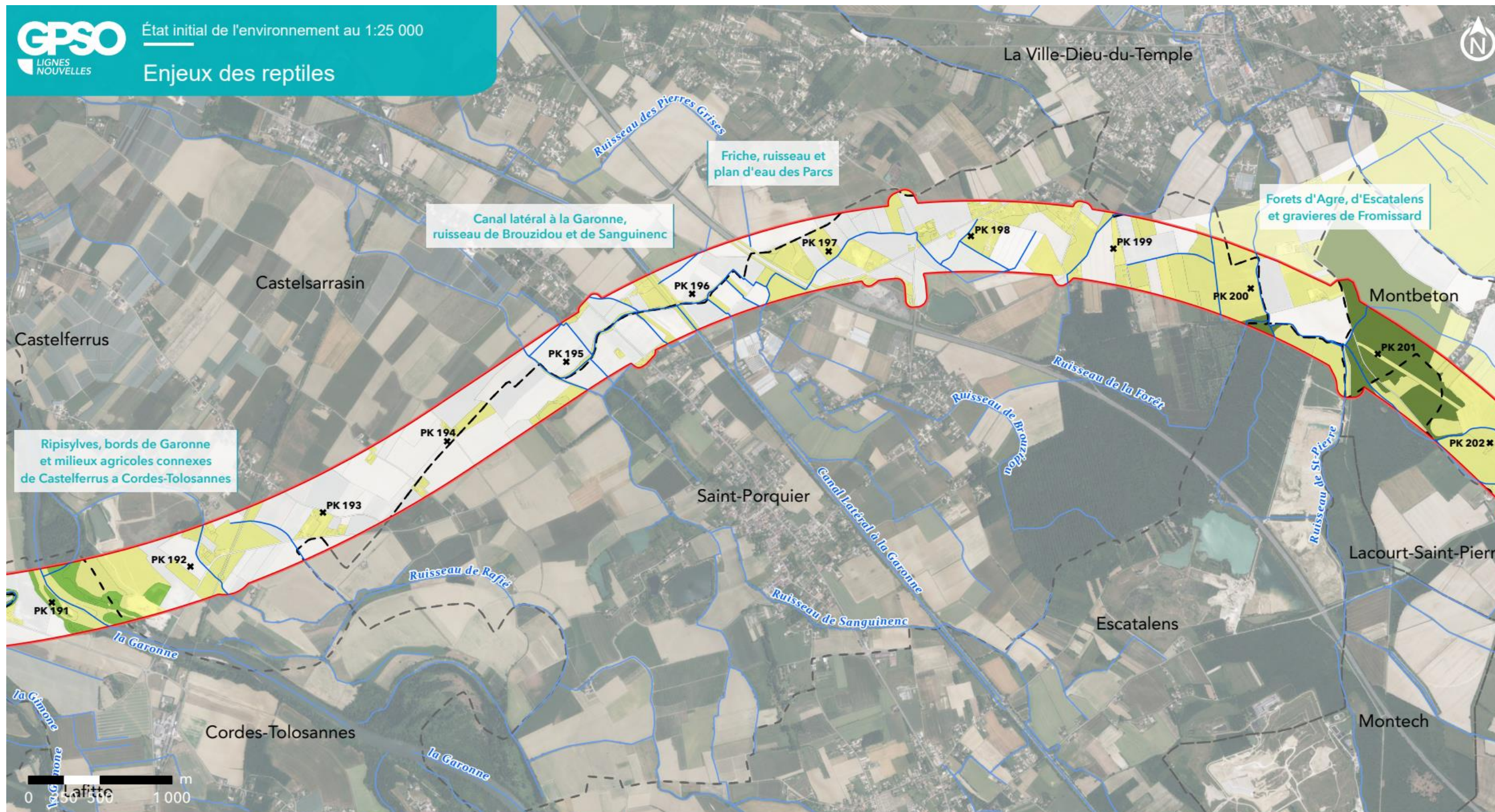

GPSO - Evaluation des enjeux faunistiques

TRONÇON BORDEAUX - TOULOUSE

Département du Tarn-et-Garonne (82)

Section 2 - Planche 24/29



Aire d'étude rapprochée

- Section 1 : Saint-Médard-d'Eyrans (33) / Captieux (33) / Bruch (47)
- Section 2 : Bruch (47) / Saint-Jory (31)
- Cours d'eau
- Limites communales

Enjeux reptiles

- Enjeux nuls
- Enjeux faibles
- Enjeux moyens
- Enjeux forts
- Enjeux très forts



Sources : Inventaires faune/flore 2023-2024 - Réalisation : Biotope, 2025 - Édition cartographique © Biotope

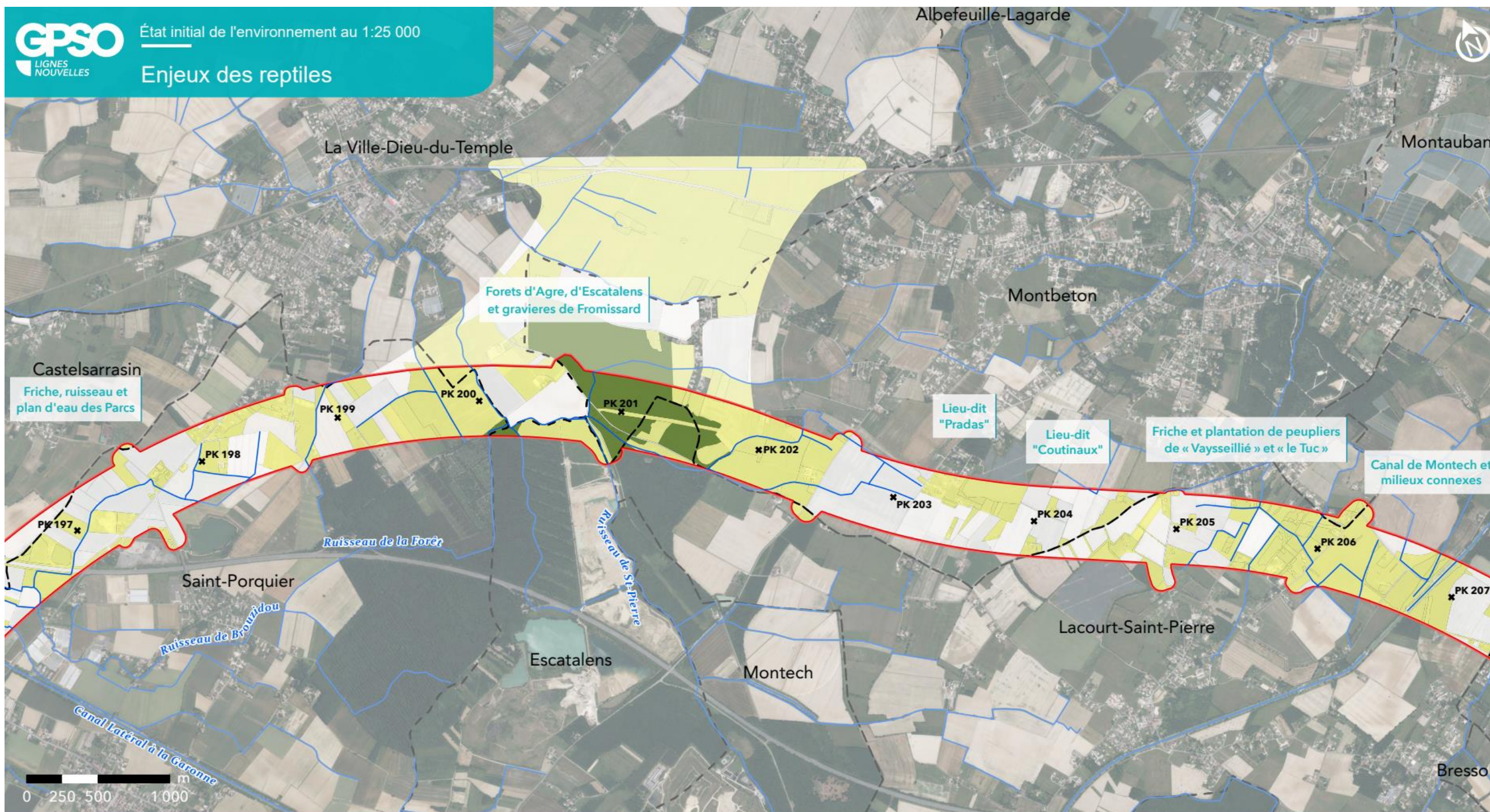

GPSO - Evaluation des enjeux faunistiques

TRONÇON BORDEAUX - TOULOUSE

Département du Tarn-et-Garonne (82)

Section 2 - Planche 25/29



Aire d'étude rapprochée

- Section 1 : Saint-Médard-d'Eyrans (33) / Captieux (33) / Bruch (47)
- Section 2 : Bruch (47) / Saint-Jory (31)
- Cours d'eau
- Limites communales

Enjeux reptiles

- Enjeux nuls
- Enjeux faibles
- Enjeux moyens
- Enjeux forts
- Enjeux très forts



Sources : Inventaires faune/flore 2023-2024 - Réalisation : Biotope, 2025 - Édition cartographique © Biotope

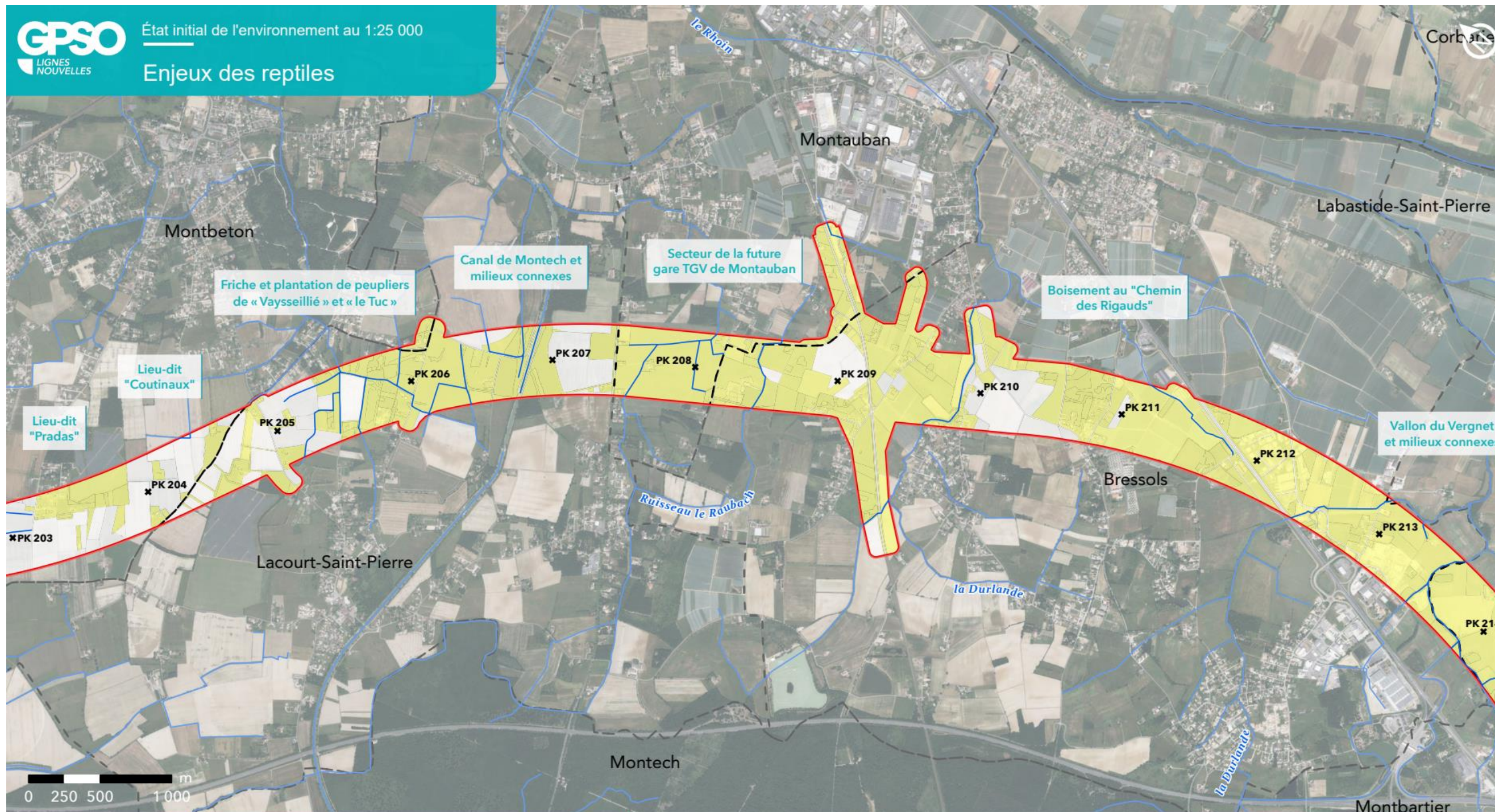

GPSO - Evaluation des enjeux faunistiques

TRONÇON BORDEAUX - TOULOUSE

Département du Tarn-et-Garonne (82)

Section 2 - Planche 26/29



Aire d'étude rapprochée

- Section 1 : Saint-Médard-d'Eyrans (33) / Captieux (33) / Bruch (47)
- Section 2 : Bruch (47) / Saint-Jory (31)
- Cours d'eau
- Limites communales

Enjeux reptiles

- Enjeux nuls
- Enjeux faibles
- Enjeux moyens
- Enjeux forts
- Enjeux très forts



Sources : Inventaires faune/flore 2023-2024 - Réalisation : Biotope, 2025 - Édition cartographique © Biotope

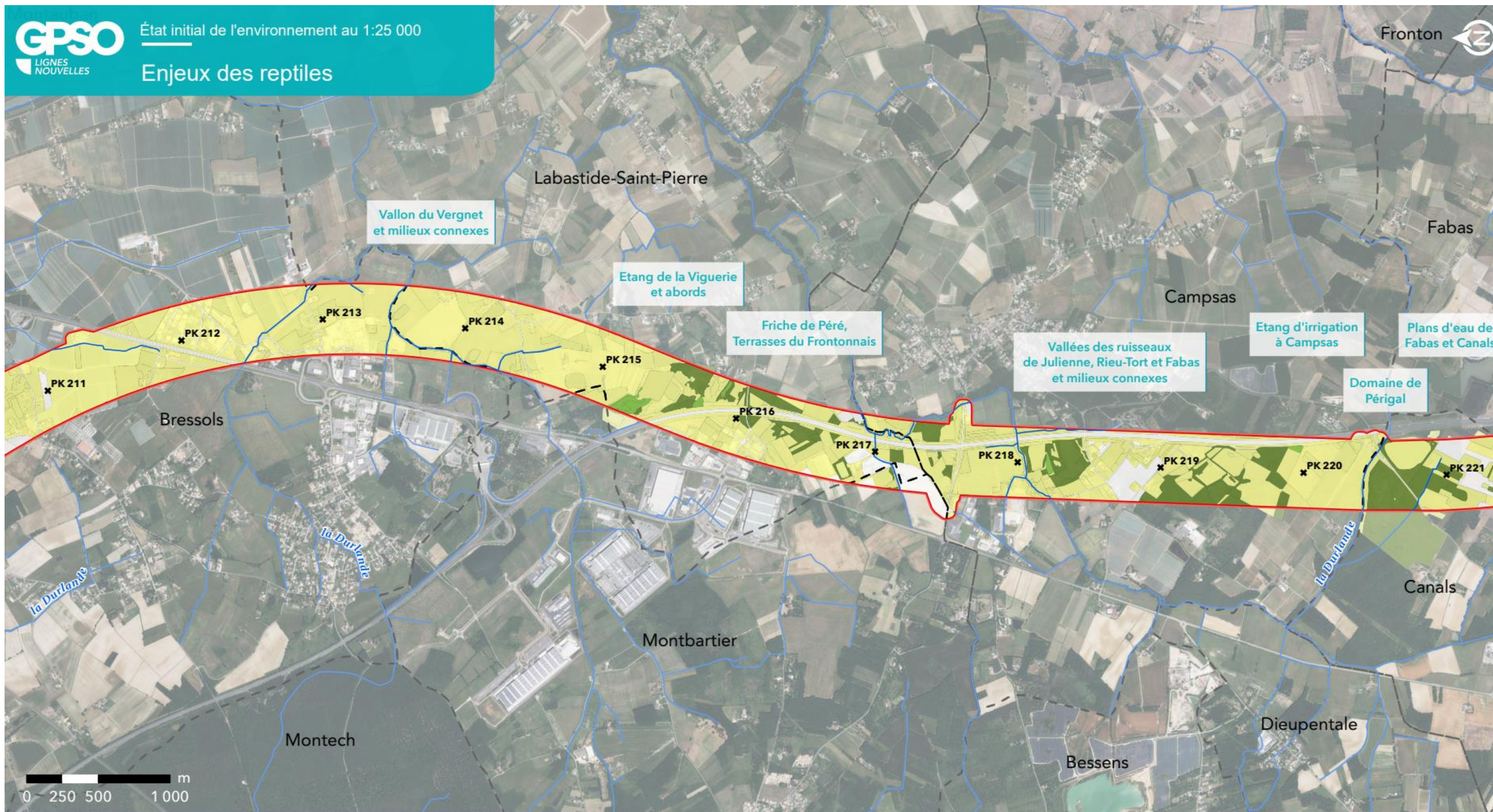

GPSO - Evaluation des enjeux faunistiques

TRONÇON BORDEAUX - TOULOUSE

Département du Tarn-et-Garonne (82)

Section 2 - Planche 27/29



Aire d'étude rapprochée

- Section 1 : Saint-Médard-d'Eyrans (33) / Captieux (33) / Bruch (47)
- Section 2 : Bruch (47) / Saint-Jory (31)
- Cours d'eau
- Limites communales

Enjeux reptiles

- Enjeux nuls
- Enjeux faibles
- Enjeux moyens
- Enjeux forts
- Enjeux très forts



Sources : Inventaires faune/flore 2023-2024 - Réalisation : Biotope, 2025 - Édition cartographique © Biotope

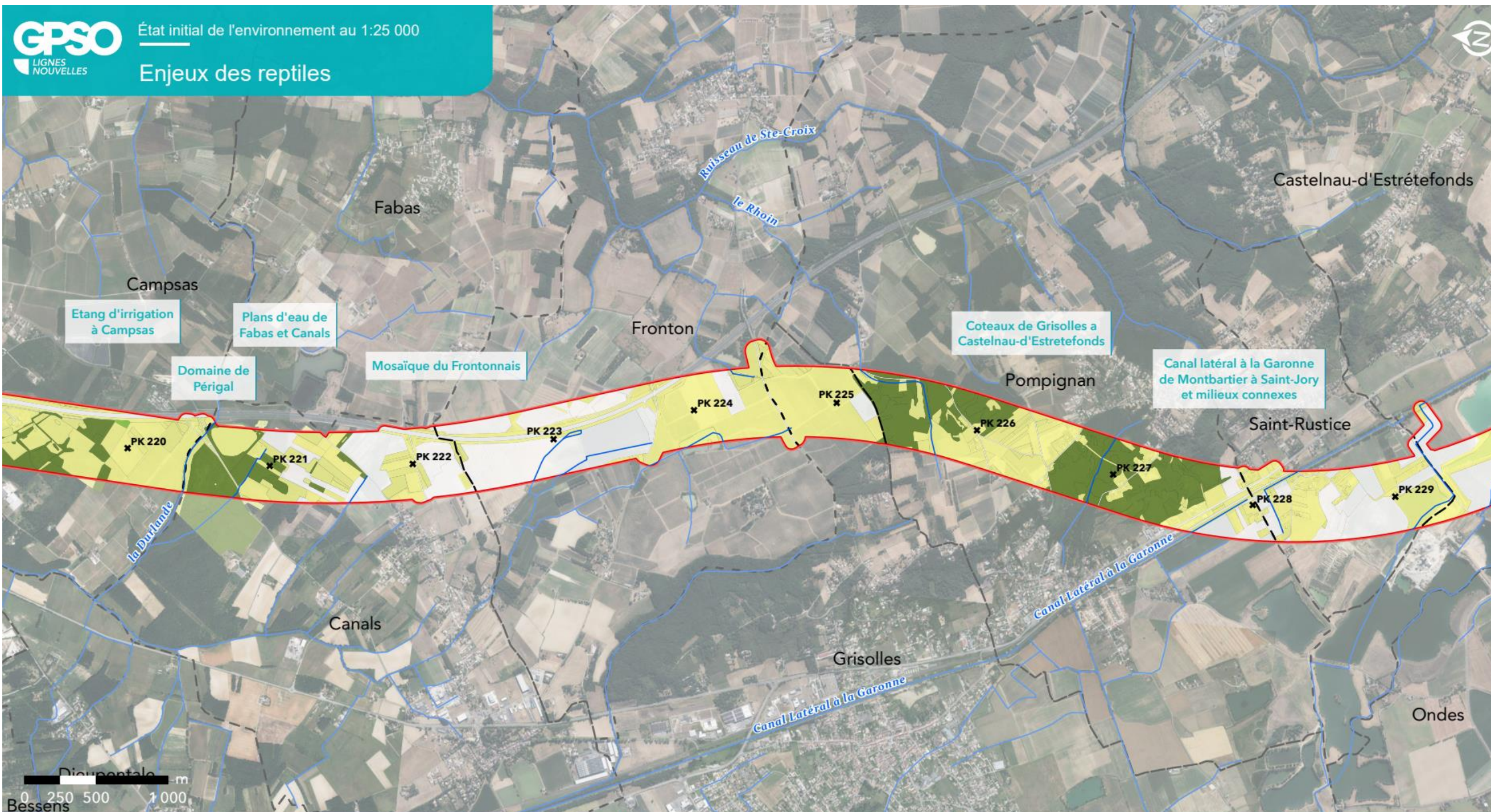

GPSO - Evaluation des enjeux faunistiques

TRONÇON BORDEAUX - TOULOUSE

Départements du Tarn-et-Garonne et de la Haute-Garonne (82/31)

Section 2 - Planche 28/29



Aire d'étude rapprochée

- Section 1 : Saint-Médard-d'Eyrans (33) / Captieux (33) / Bruch (47)
- Section 2 : Bruch (47) / Saint-Jory (31)
- Cours d'eau
- Limites communales

Enjeux reptiles

- Enjeux nuls
- Enjeux faibles
- Enjeux moyens
- Enjeux forts
- Enjeux très forts



Sources : Inventaires faune/flore 2023-2024 - Réalisation : Biotope, 2025 - Édition cartographique © Biotope

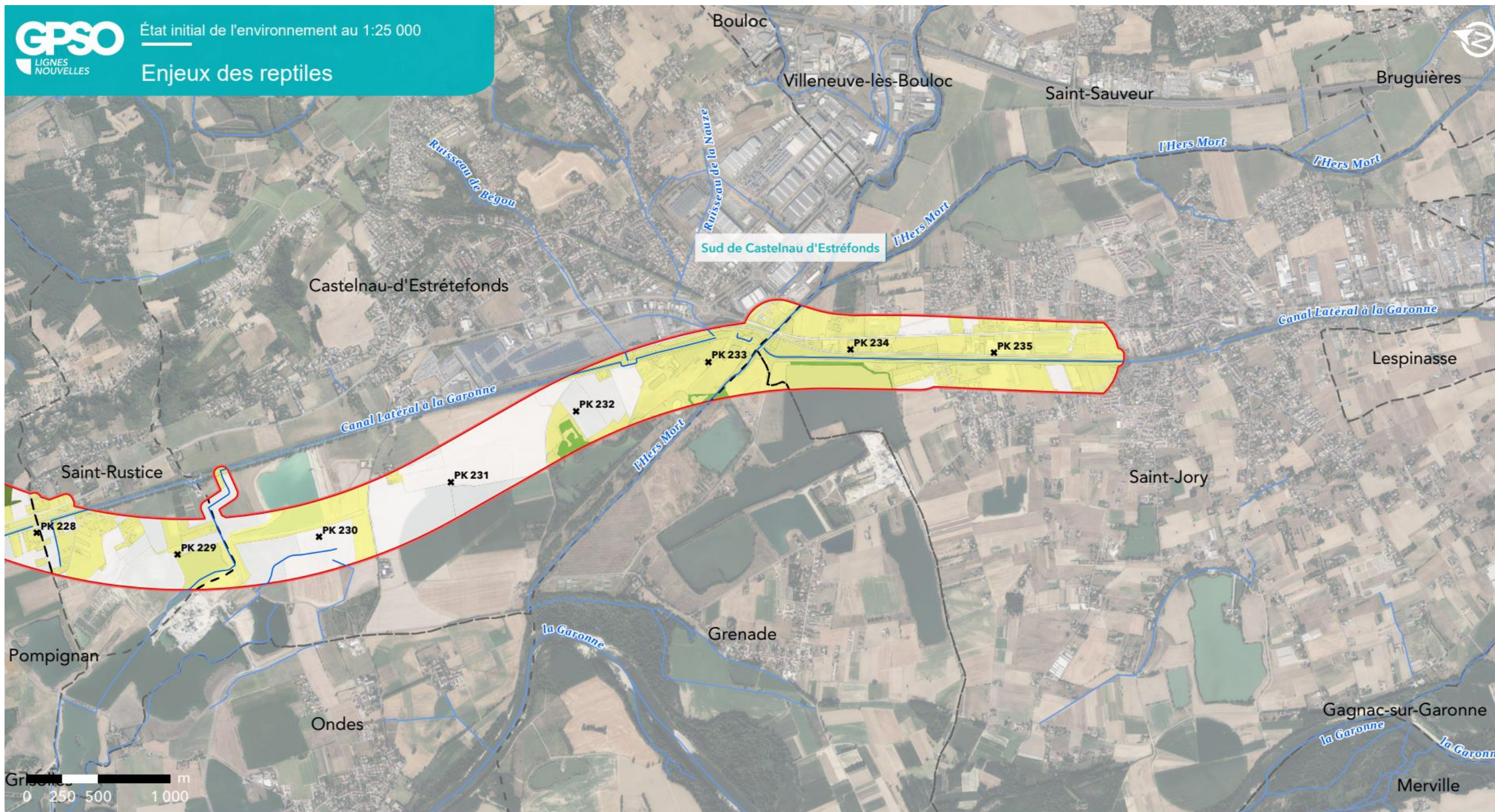

GPSO - Evaluation des enjeux faunistiques

TRONÇON BORDEAUX - TOULOUSE

Département du Tarn-et-Garonne (82)

Section 2 - Planche 29/29



Aire d'étude rapprochée

- Section 1 : Saint-Médard-d'Eyrans (33) / Captieux (33) / Bruch (47)
- Section 2 : Bruch (47) / Saint-Jory (31)
- Cours d'eau
- Limites communales

Enjeux reptiles

- Enjeux nuls
- Enjeux faibles
- Enjeux moyens
- Enjeux forts
- Enjeux très forts



Sources : Inventaires faune/flore 2023-2024 - Réalisation : Biotope, 2025 - Édition cartographique © Biotope

Annexe 5.17 Atlas des enjeux mammifères terrestres

Aire d'étude rapprochée	Axes de déplacement privilégiés par la petite et la grande faune	Niveaux de transparence des ouvrages routiers vis à vis de la faune terrestre	Enjeux mammifères terrestres
<ul style="list-style-type: none"> Section 1 : Saint-Médard-d'Eyrans (33) / Captieux (33) / Bruch (47) Section 2 : Bruch (47) / Saint-Jory (31) Limites communales Cours d'eau 	<ul style="list-style-type: none"> Petits et grands mammifères Petits et grands mammifères, et semi-aquatiques 	<ul style="list-style-type: none"> Transparent Transparent partiellement Non transparent Non évalué 	<ul style="list-style-type: none"> Enjeux nuls Enjeux faibles Enjeux moyens Enjeux forts Enjeux très forts Enjeux majeurs

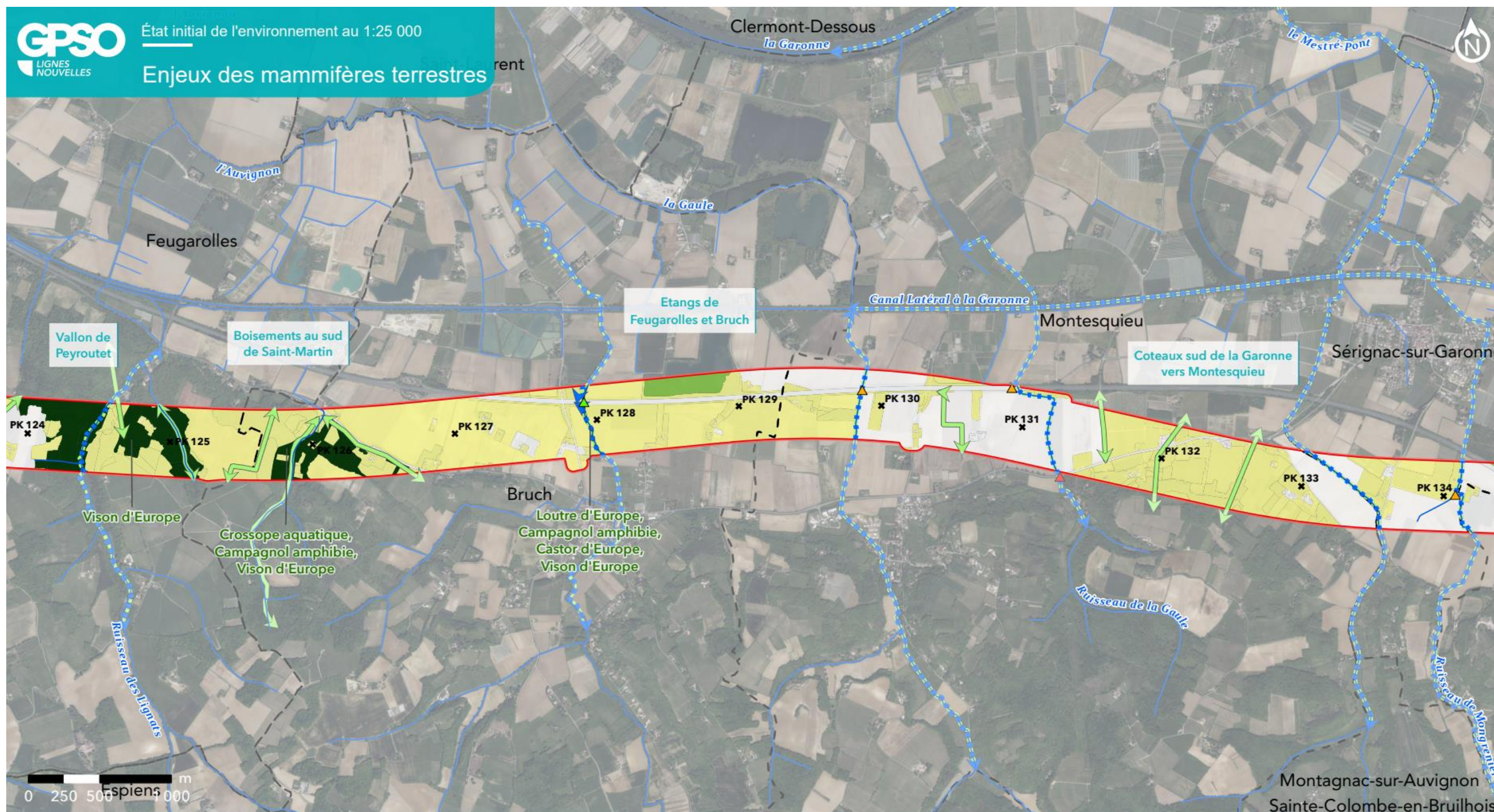

GPSO - Evaluation des enjeux faunistiques

TRONÇON BORDEAUX - TOULOUSE

Département du Lot-et-Garonne (47)

Section 2 - Planche 15/29



Aire d'étude rapprochée

- Section 1 : Saint-Médard-d'Eyrans (33) / Captieux (33) / Bruch (47)
- Section 2 : Bruch (47) / Saint-Jory (31)
- Cours d'eau
- Limites communales

Légende détaillée sur feuillet à part

Sources : Inventaires faune/flore 2023-2024, GREGE, Fédérations de chasse -
Réalisation : Biotope, 2025 - Édition cartographique © Biotope



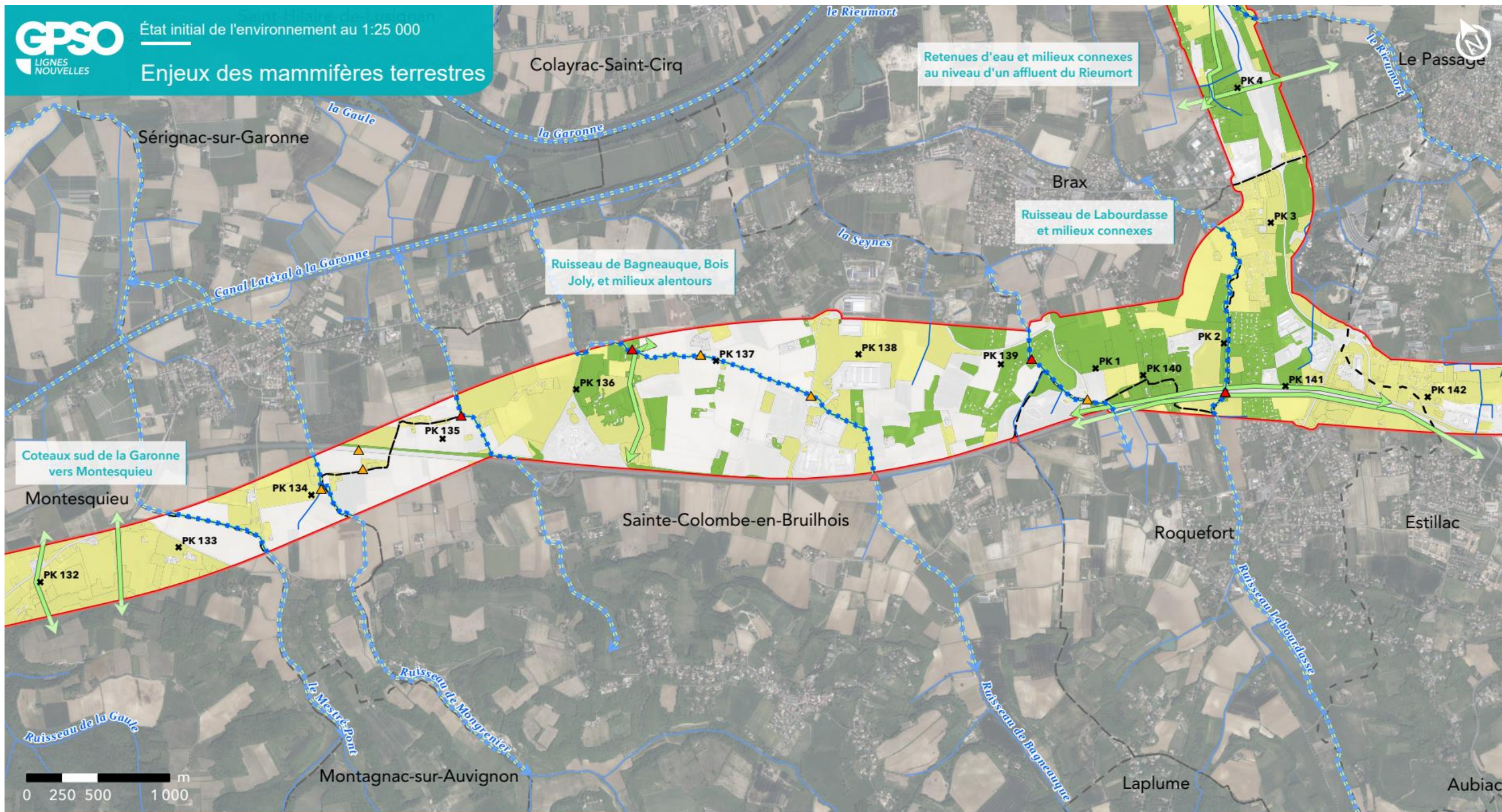

GPSO - Evaluation des enjeux faunistiques

TRONÇON BORDEAUX - TOULOUSE

Département du Lot-et-Garonne (47)

Section 2 - Planche 16/29



Aire d'étude rapprochée

- Section 1 : Saint-Médard-d'Eyrans (33) / Captieux (33) / Bruch (47)
- Section 2 : Bruch (47) / Saint-Jory (31)
- Cours d'eau
- Limites communales

Légende détaillée sur feuillet à part



Sources : Inventaires faune/flore 2023-2024, GREGE, Fédérations de chasse -
Réalisation : Biotopie, 2025 - Édition cartographique © Biotopie

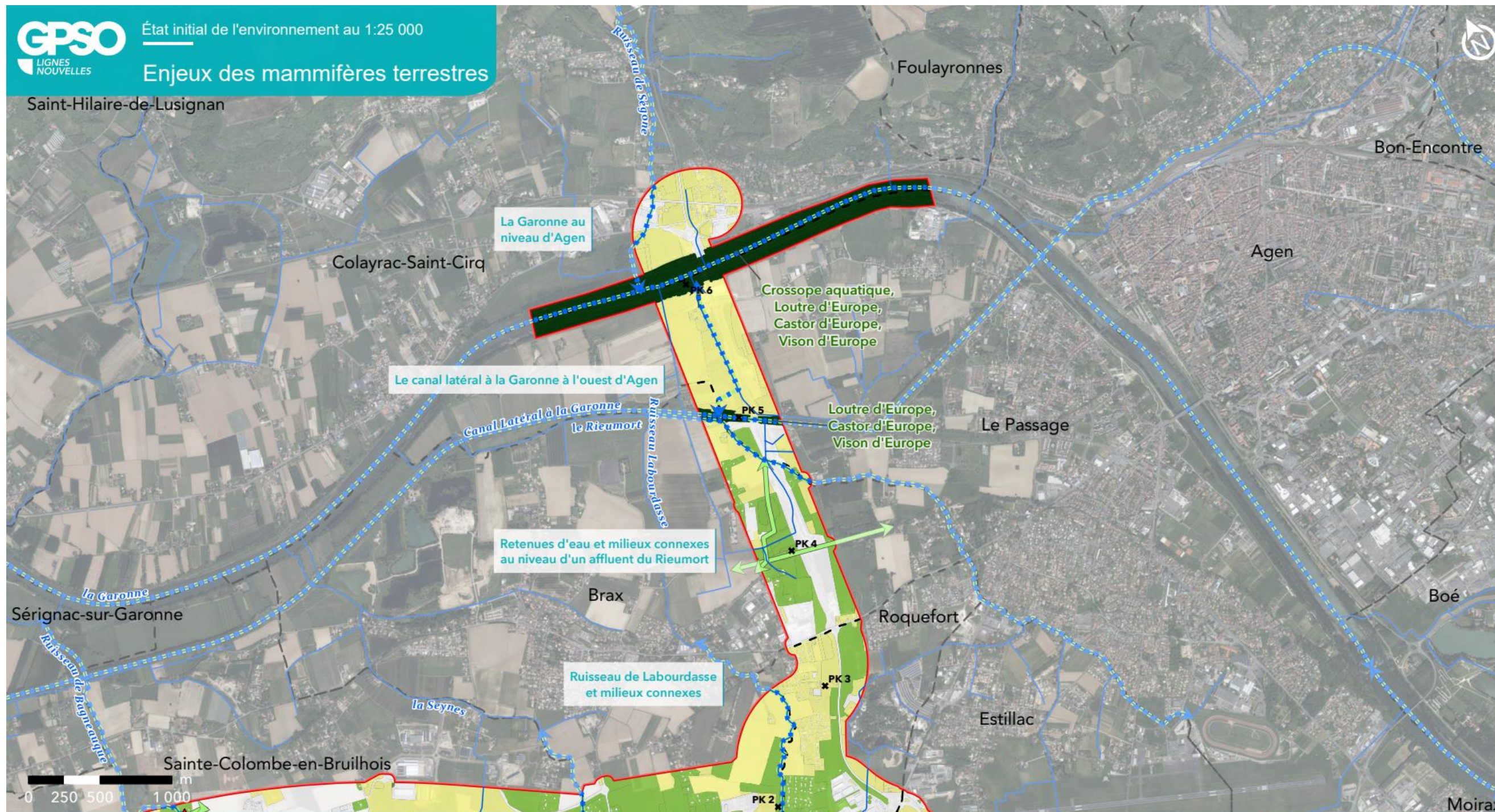

GPSO - Evaluation des enjeux faunistiques

TRONÇON BORDEAUX - TOULOUSE

Département du Lot-et-Garonne (47)

Section 2 - Planche 17/29



Aire d'étude rapprochée

- Section 1 : Saint-Médard-d'Eyrans (33) / Captieux (33) / Bruch (47)
- Section 2 : Bruch (47) / Saint-Jory (31)
- Cours d'eau
- Limites communales

Légende détaillée sur feuillet à part

Sources : Inventaires faune/flore 2023-2024, GREGE, Fédérations de chasse -
Réalisation : Biotope, 2025 - Édition cartographique © Biotope



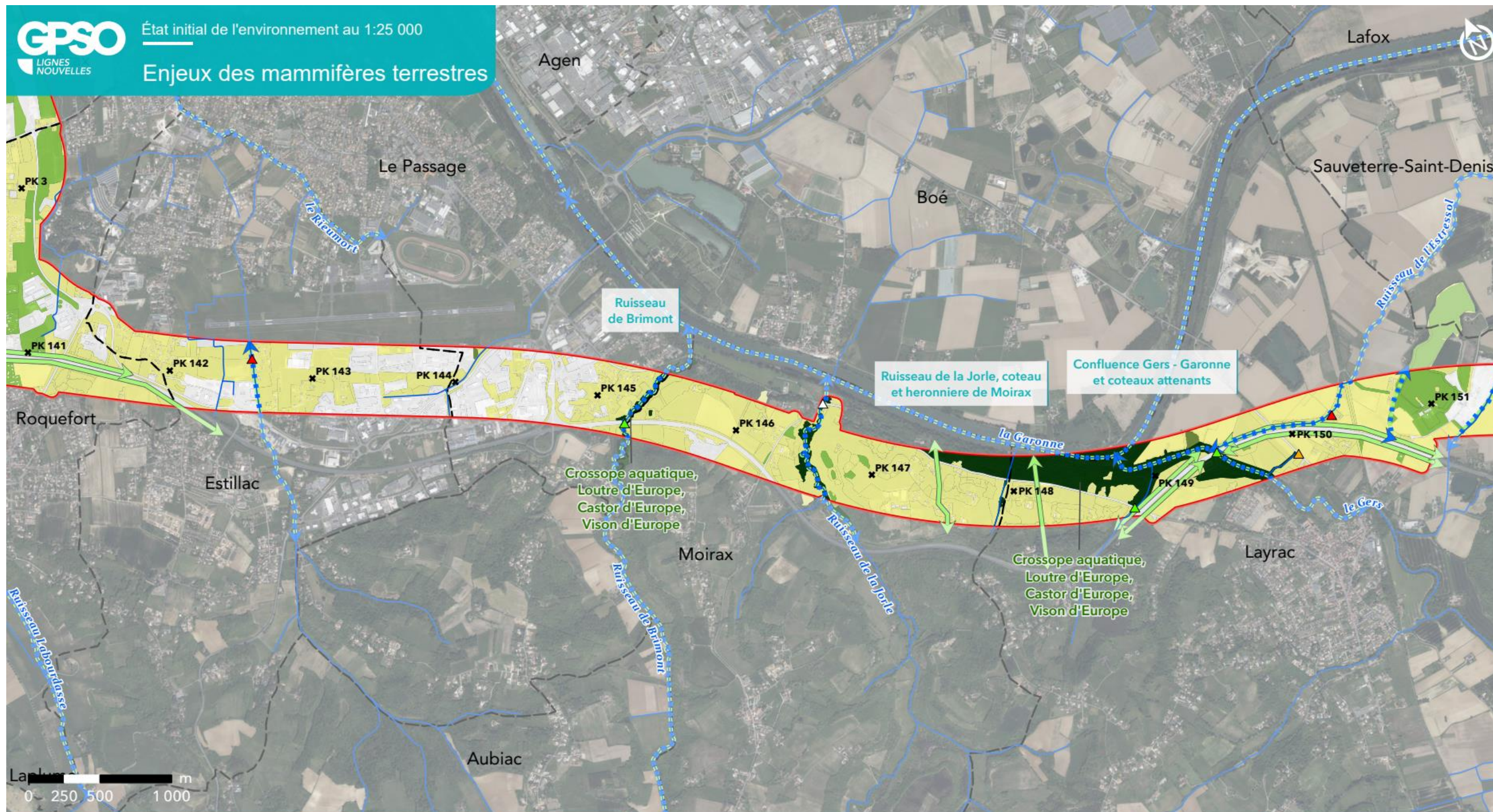

GPSO - Evaluation des enjeux faunistiques

TRONÇON BORDEAUX - TOULOUSE

Département du Lot-et-Garonne (47)

Section 2 - Planche 18/29



Aire d'étude rapprochée

- Section 1 : Saint-Médard-d'Eyrans (33) / Captieux (33) / Bruch (47)
- Section 2 : Bruch (47) / Saint-Jory (31)
- Cours d'eau
- Limites communales

Légende détaillée sur feuillet à part

Sources : Inventaires faune/flore 2023-2024, GREGE, Fédérations de chasse -
Réalisation : Biotope, 2025 - Édition cartographique © Biotope



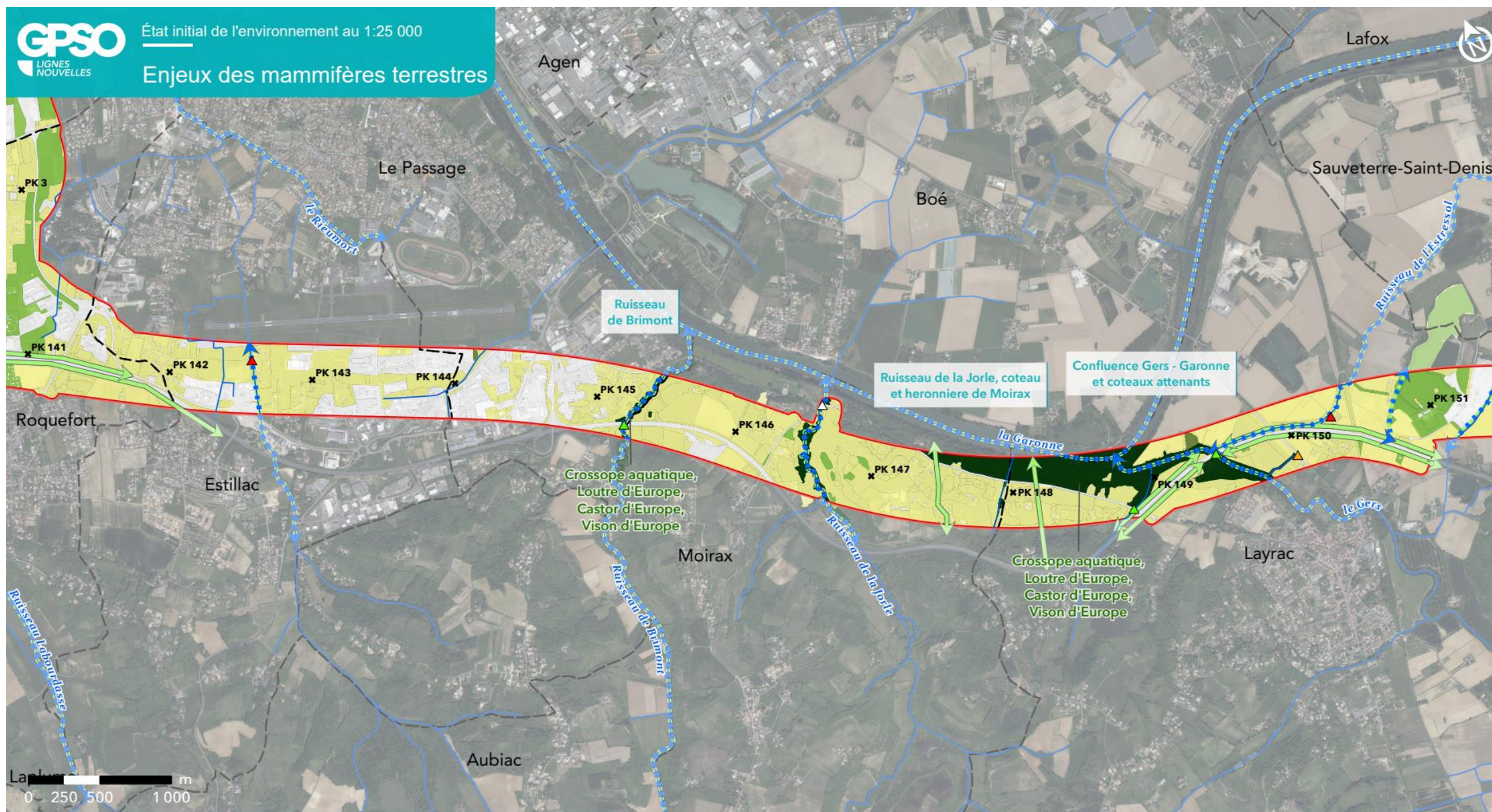

GPSO - Evaluation des enjeux faunistiques

TRONÇON BORDEAUX - TOULOUSE

Département du Lot-et-Garonne (47)

Section 2 - Planche 18/29



Aire d'étude rapprochée

- Section 1 : Saint-Médard-d'Eyrans (33) / Captieux (33) / Bruch (47)
- Section 2 : Bruch (47) / Saint-Jory (31)
- Cours d'eau
- Limites communales

Légende détaillée sur feuillet à part

Sources : Inventaires faune/flore 2023-2024, GREGE, Fédérations de chasse -
Réalisation : Biotope, 2025 - Édition cartographique © Biotope



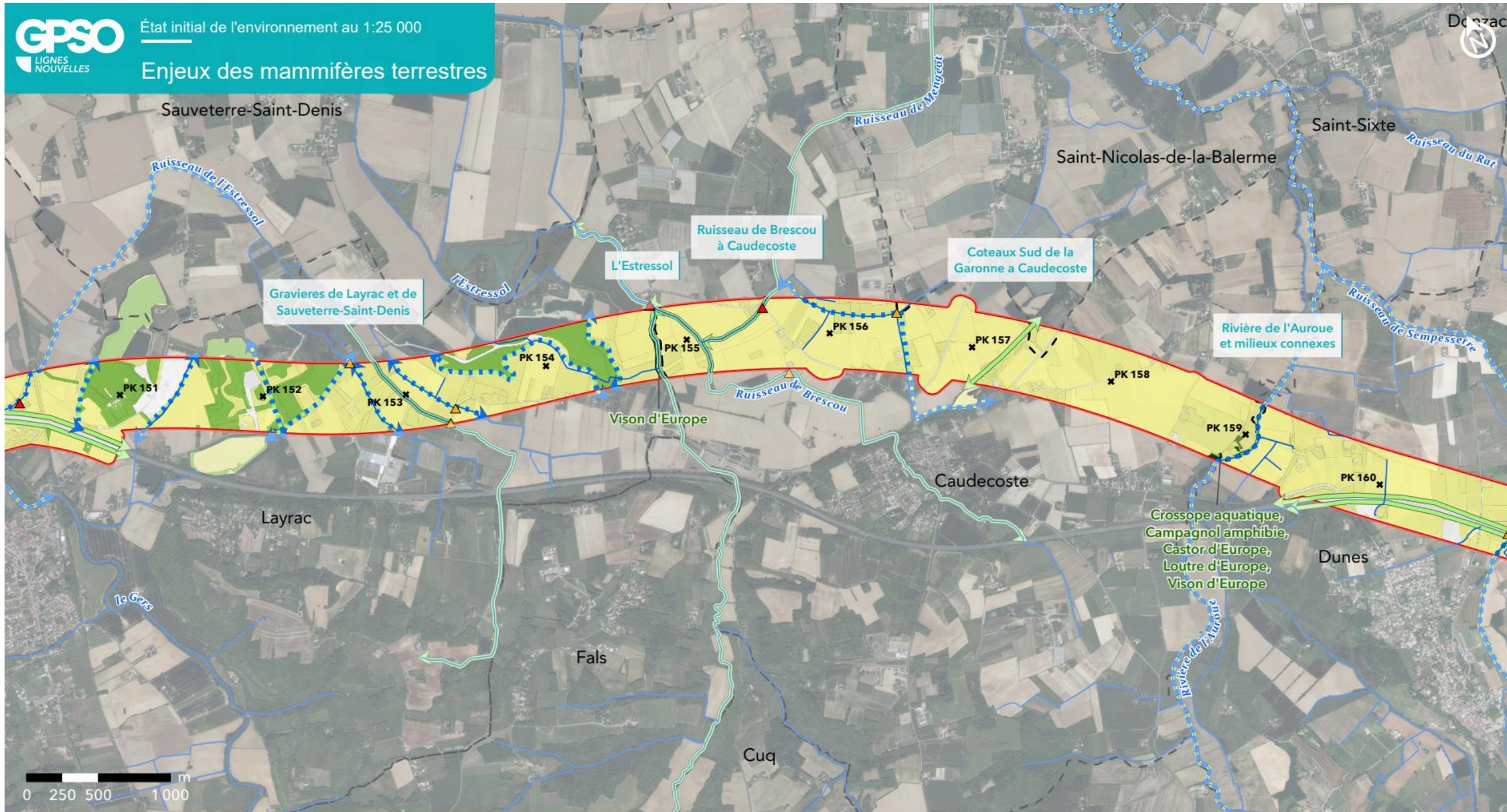

GPSO - Evaluation des enjeux faunistiques

TRONÇON BORDEAUX - TOULOUSE

Départements du Lot-et-Garonne et du Tarn-et-Garonne (47/82)

Section 2 - Planche 19/29



Aire d'étude rapprochée

- Section 1 : Saint-Médard-d'Eyrans (33) / Captieux (33) / Bruch (47)
- Section 2 : Bruch (47) / Saint-Jory (31)
- Cours d'eau
- Limites communales

Légende détaillée sur feuillet à part

Sources : Inventaires faune/flore 2023-2024, GREGE, Fédérations de chasse -
Réalisation : Biotope, 2025 - Édition cartographique © Biotope



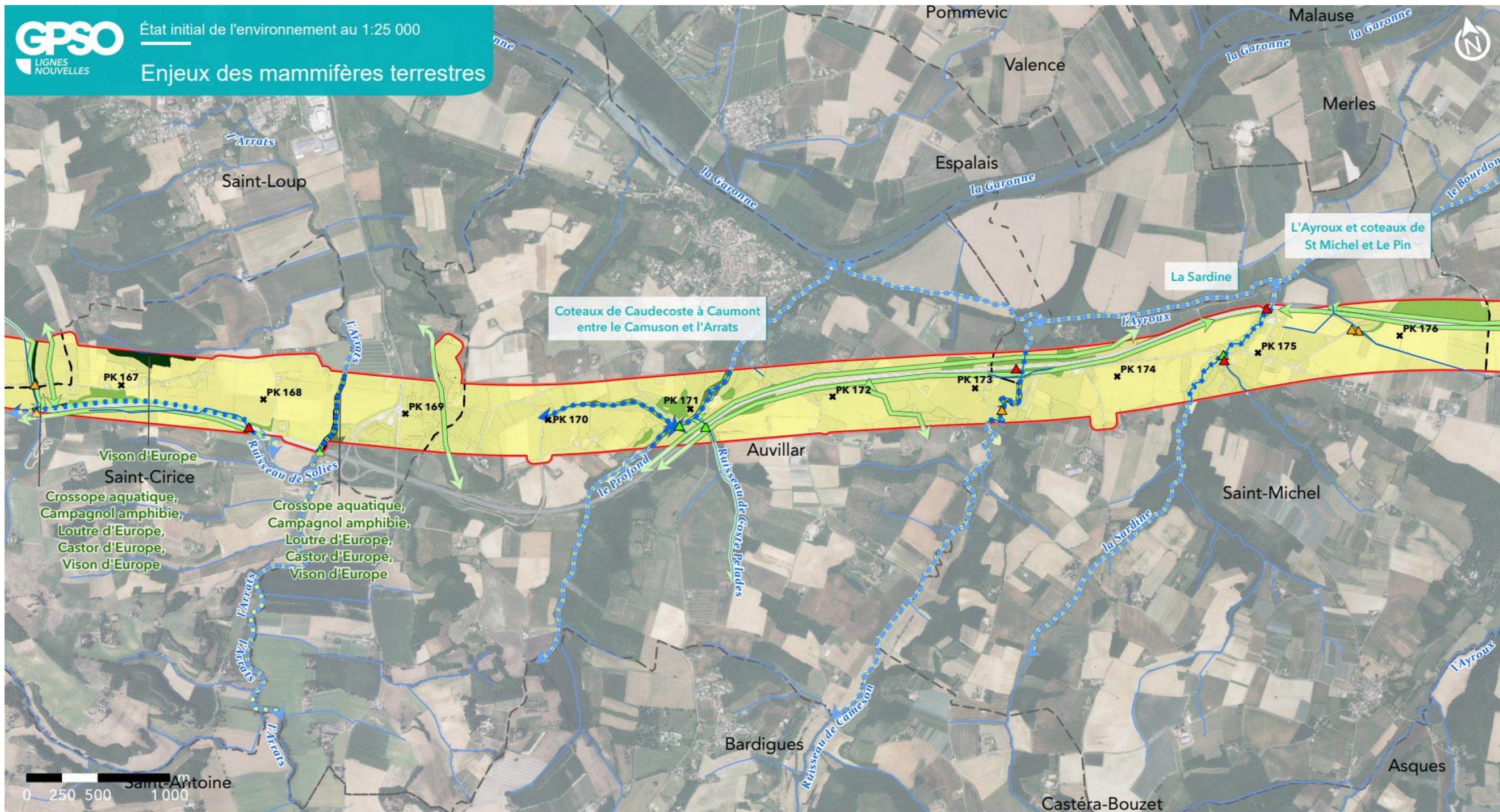

GPSO - Evaluation des enjeux faunistiques

TRONÇON BORDEAUX - TOULOUSE

Département du Tarn-et-Garonne (82)

Section 2 - Planche 21/29



Aire d'étude rapprochée

- Section 1 : Saint-Médard-d'Eyrans (33) / Captieux (33) / Bruch (47)
- Section 2 : Bruch (47) / Saint-Jory (31)
- Cours d'eau
- Limites communales

Légende détaillée sur feuillet à part



Sources : Inventaires faune/flore 2023-2024, GREGE, Fédérations de chasse -
Réalisation : Biotope, 2025 - Édition cartographique © Biotope

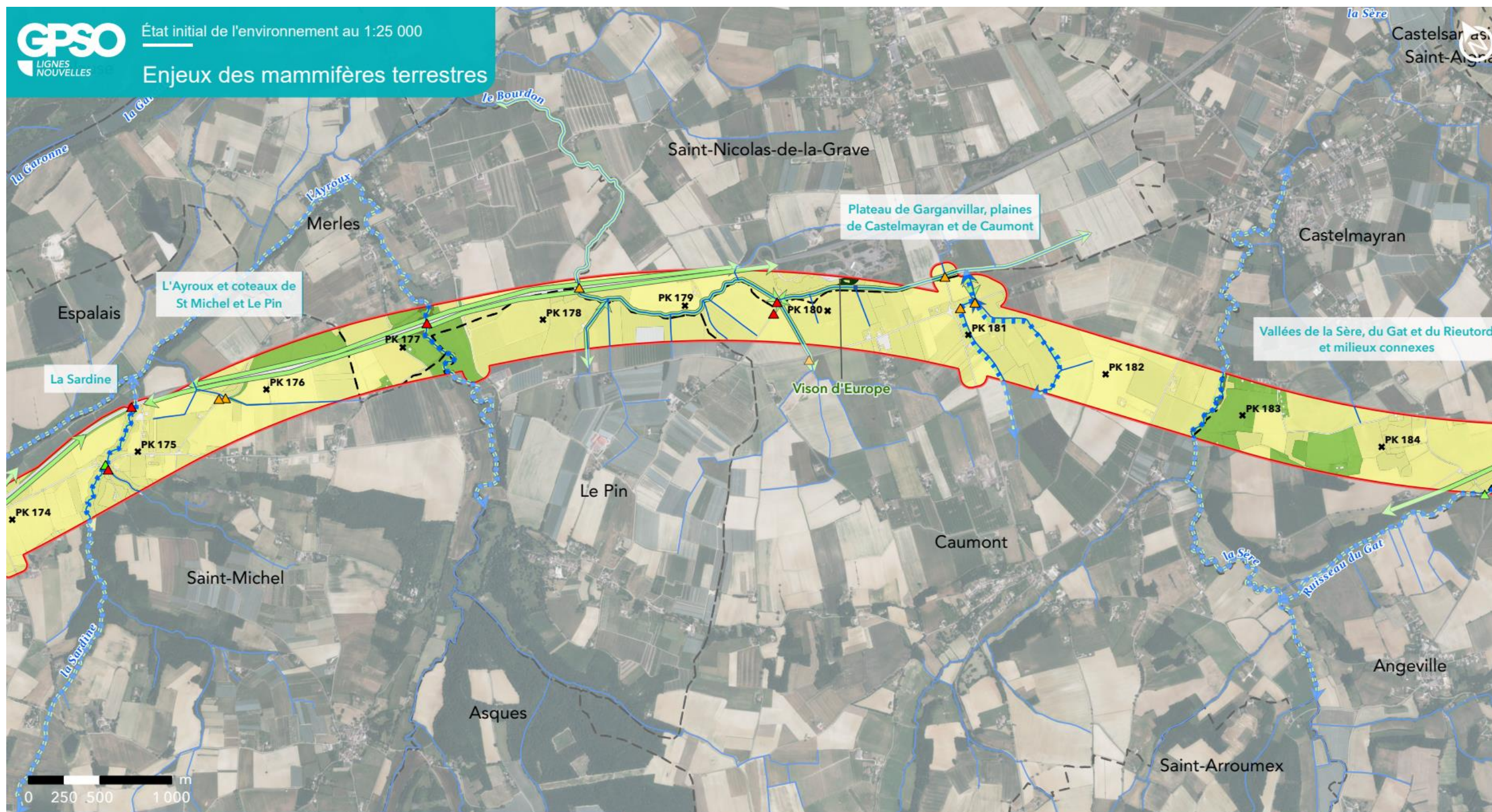

GPSO - Evaluation des enjeux faunistiques

TRONÇON BORDEAUX - TOULOUSE

Département du Tarn-et-Garonne (82)

Section 2 - Planche 22/29



Aire d'étude rapprochée

- Section 1 : Saint-Médard-d'Eyrans (33) / Captieux (33) / Bruch (47)
- Section 2 : Bruch (47) / Saint-Jory (31)
- Cours d'eau
- Limites communales

Légende détaillée sur feuillet à part



Sources : Inventaires faune/flore 2023-2024, GREGE, Fédérations de chasse -
Réalisation : Biotope, 2025 - Édition cartographique © Biotope

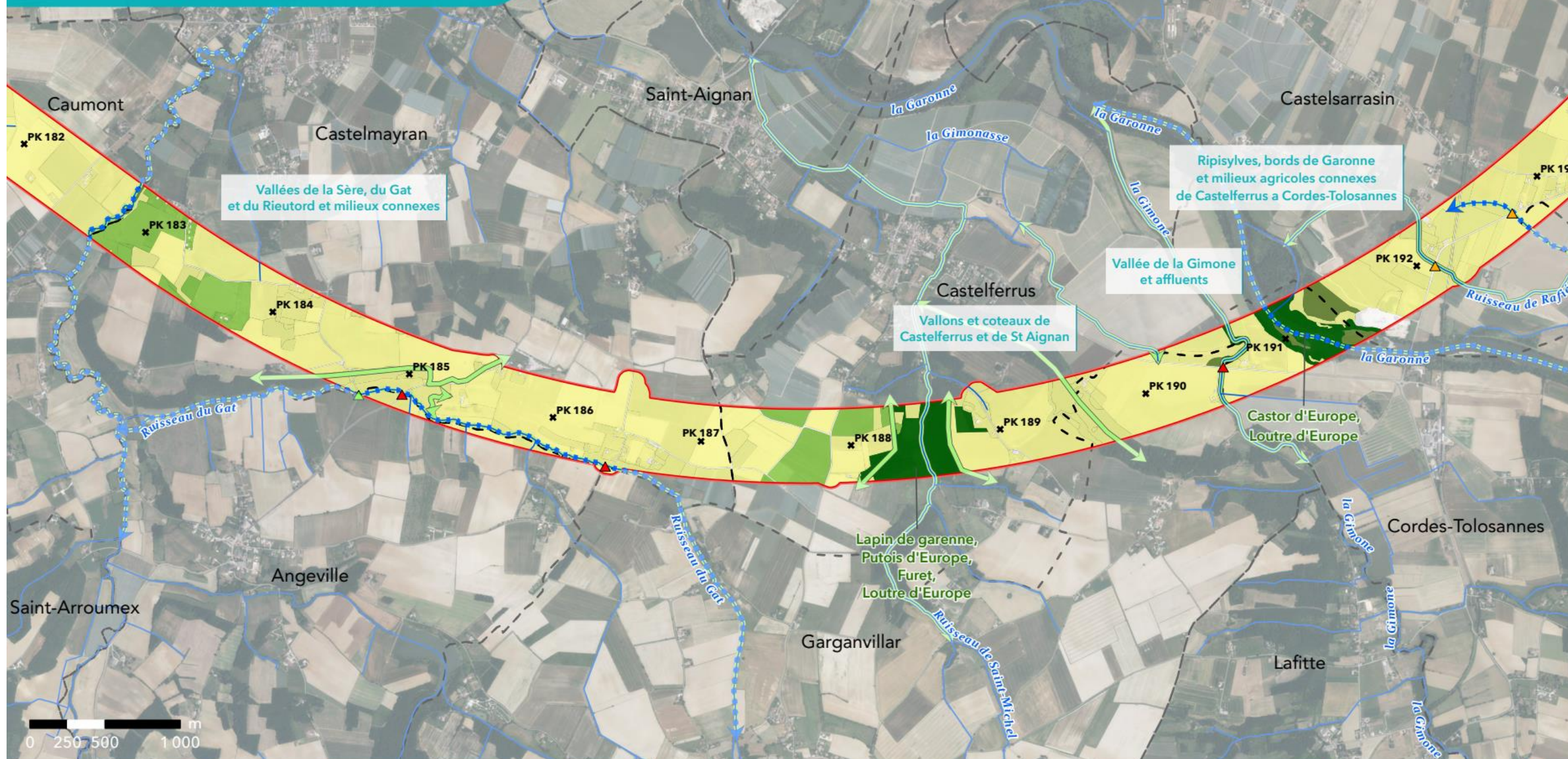

TRONÇON BORDEAUX - TOULOUSE

Département du Tarn-et-Garonne (82)

Section 2 - Planche 23/29



Aire d'étude rapprochée

- Section 1 : Saint-Médard-d'Eyrans (33) / Captieux (33) / Bruch (47)
- Section 2 : Bruch (47) / Saint-Jory (31)
- Cours d'eau
- Limites communales

Légende détaillée sur feuillet à part

Sources : Inventaires faune/flore 2023-2024, GREGE, Fédérations de chasse -
Réalisation : Biotope, 2025 - Édition cartographique © Biotope



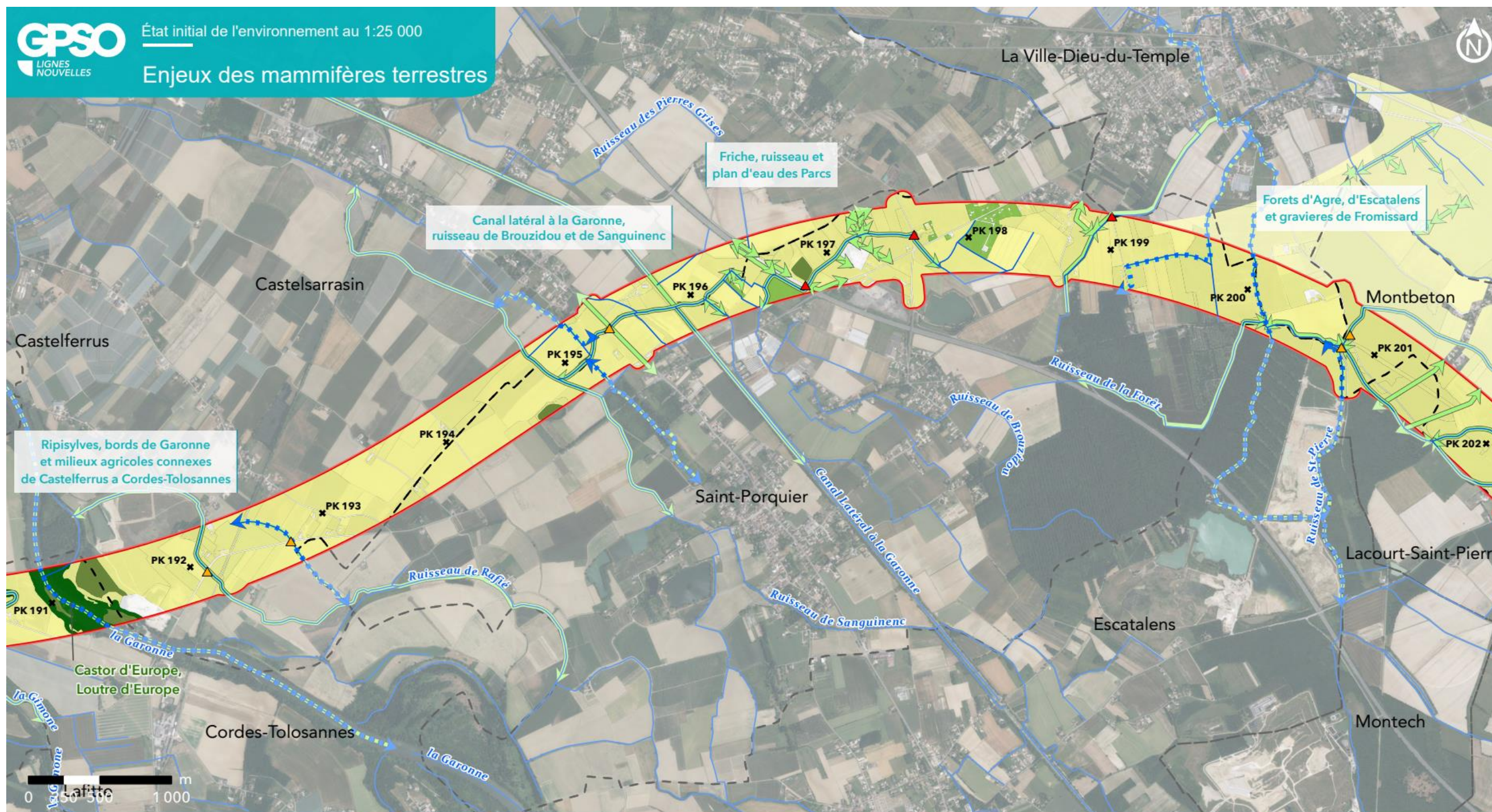

TRONÇON BORDEAUX - TOULOUSE

Département du Tarn-et-Garonne (82)

Section 2 - Planche 24/29



Aire d'étude rapprochée

- Section 1 : Saint-Médard-d'Eyrans (33) / Captieux (33) / Bruch (47)
- Section 2 : Bruch (47) / Saint-Jory (31)
- Cours d'eau
- Limites communales

Légende détaillée sur feuillet à part



Sources : Inventaires faune/flore 2023-2024, GREGE, Fédérations de chasse -
Réalisation : Biotope, 2025 - Édition cartographique © Biotope

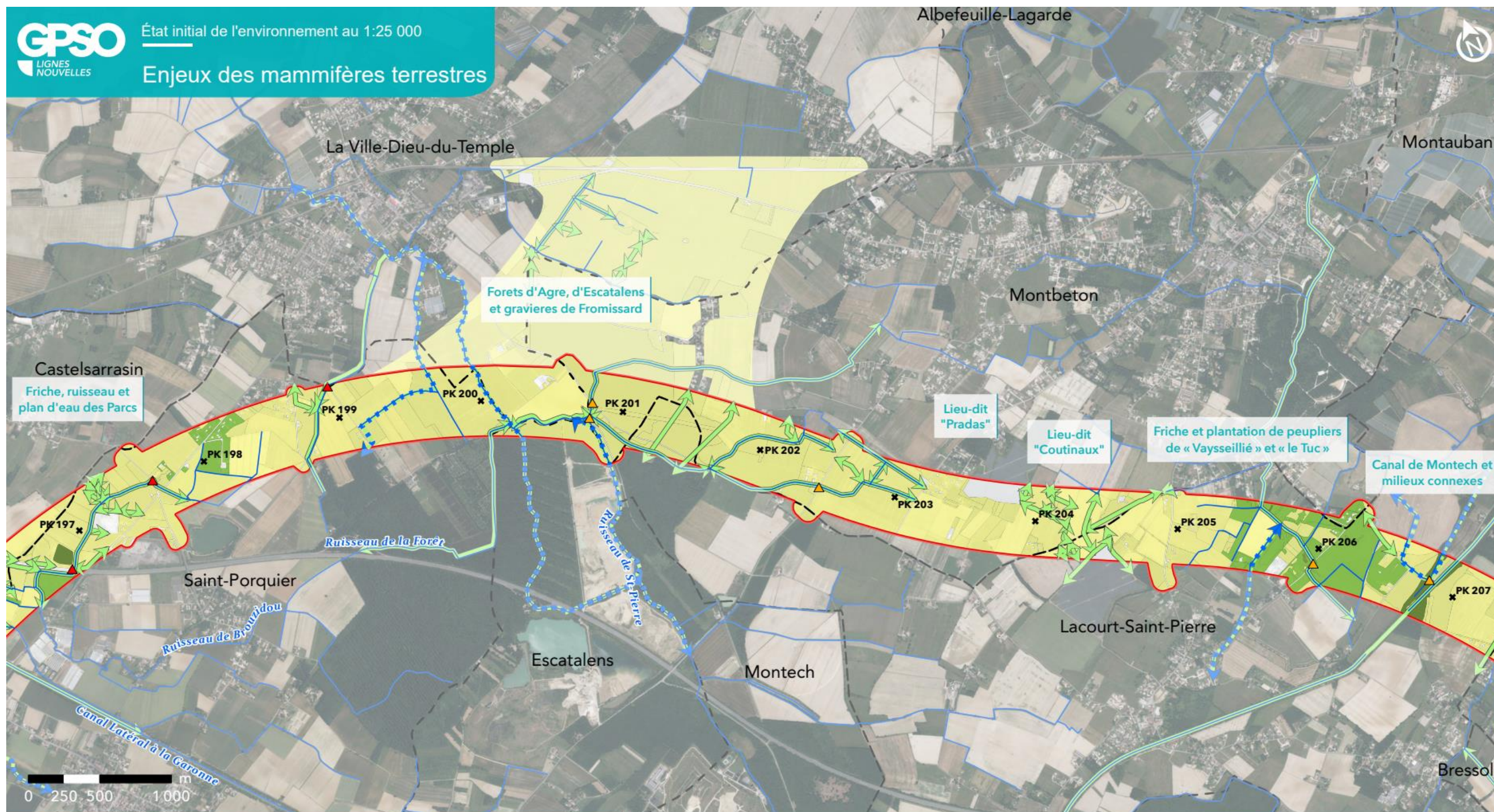

TRONÇON BORDEAUX - TOULOUSE

Département du Tarn-et-Garonne (82)

Section 2 - Planche 25/29



Aire d'étude rapprochée

- Section 1 : Saint-Médard-d'Eyrans (33) / Captieux (33) / Bruch (47)
- Section 2 : Bruch (47) / Saint-Jory (31)
- Cours d'eau
- Limites communales

Légende détaillée sur feuillet à part

Sources : Inventaires faune/flore 2023-2024, GREGE, Fédérations de chasse -
Réalisation : Biotope, 2025 - Édition cartographique © Biotope



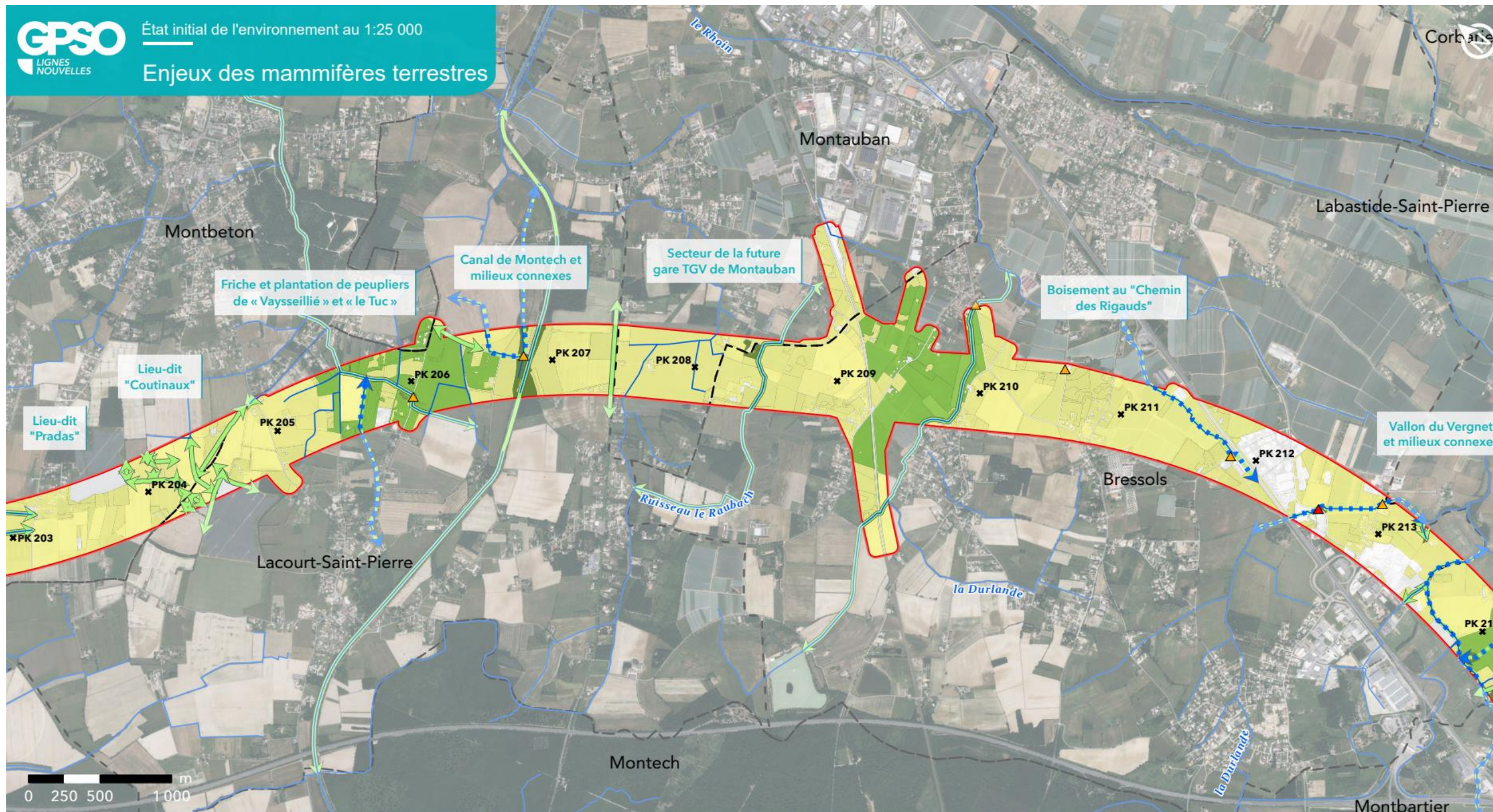

GPSO - Evaluation des enjeux faunistiques

TRONÇON BORDEAUX - TOULOUSE

Département du Tarn-et-Garonne (82)

Section 2 - Planche 26/29



Aire d'étude rapprochée

- Section 1 : Saint-Médard-d'Eyrans (33) / Captieux (33) / Bruch (47)
- Section 2 : Bruch (47) / Saint-Jory (31)
- Cours d'eau
- Limites communales

Légende détaillée sur feuillet à part



Sources : Inventaires faune/flore 2023-2024, GREGE, Fédérations de chasse -
Réalisation : Biotope, 2025 - Édition cartographique © Biotope

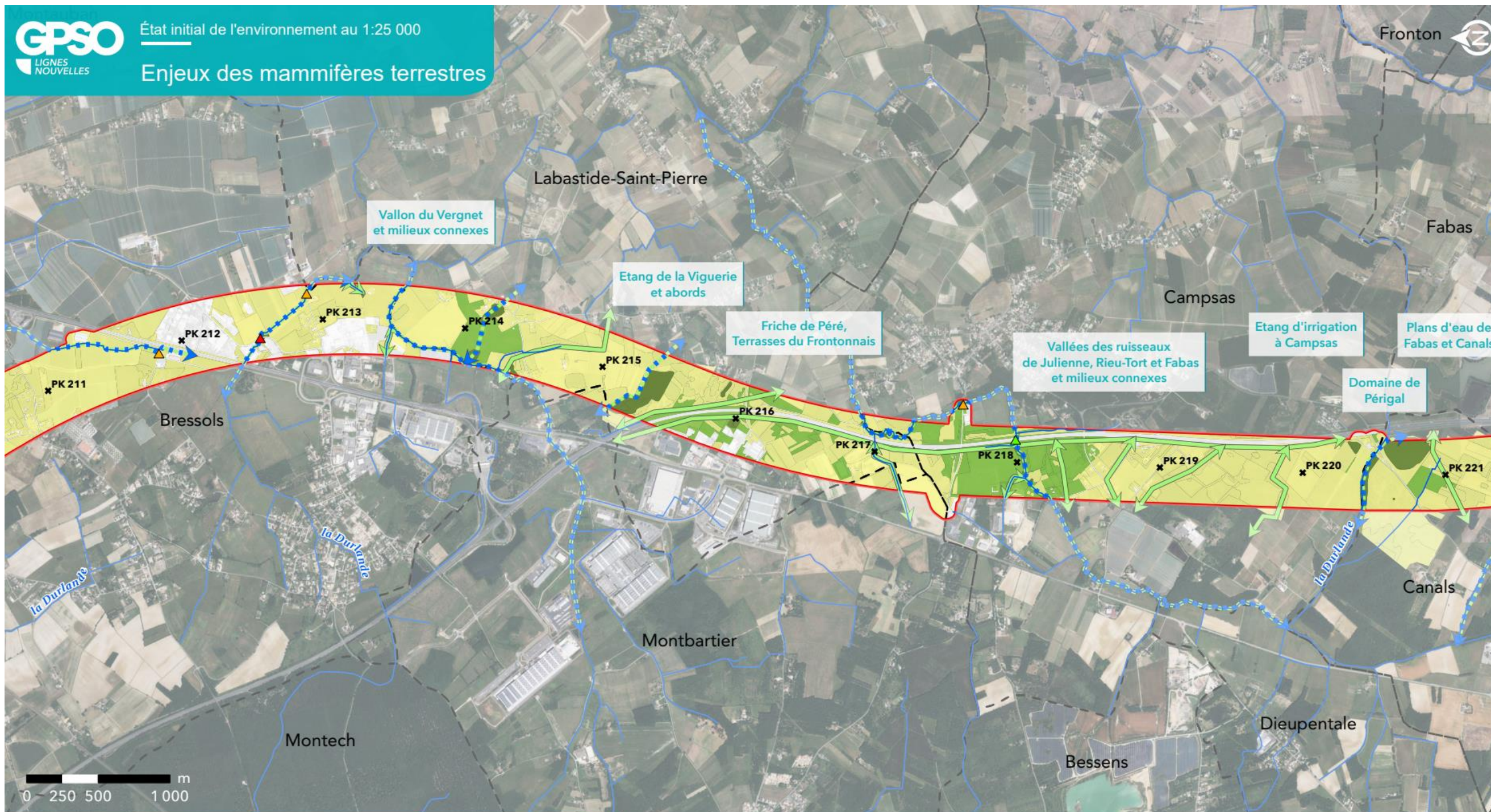

GPSO - Evaluation des enjeux faunistiques

TRONÇON BORDEAUX - TOULOUSE

Département du Tarn-et-Garonne (82)

Section 2 - Planche 27/29



Aire d'étude rapprochée

- Section 1 : Saint-Médard-d'Eyrans (33) / Captieux (33) / Bruch (47)
- Section 2 : Bruch (47) / Saint-Jory (31)
- Cours d'eau
- Limites communales

Légende détaillée sur feuillet à part



Sources : Inventaires faune/flore 2023-2024, GREGE, Fédérations de chasse -
Réalisation : Biotope, 2025 - Édition cartographique © Biotope



GPSO - Evaluation des enjeux faunistiques

TRONÇON BORDEAUX - TOULOUSE

Départements du Tarn-et-Garonne et de la Haute-Garonne (82/31)

Section 2 - Planche 28/29



Aire d'étude rapprochée

- Section 1 : Saint-Médard-d'Eyrans (33) / Captieux (33) / Bruch (47)
- Section 2 : Bruch (47) / Saint-Jory (31)
- Cours d'eau
- Limites communales

Légende détaillée sur feuillet à part

Sources : Inventaires faune/flore 2023-2024, GREGE, Fédérations de chasse -
Réalisation : Biotope, 2025 - Édition cartographique © Biotope



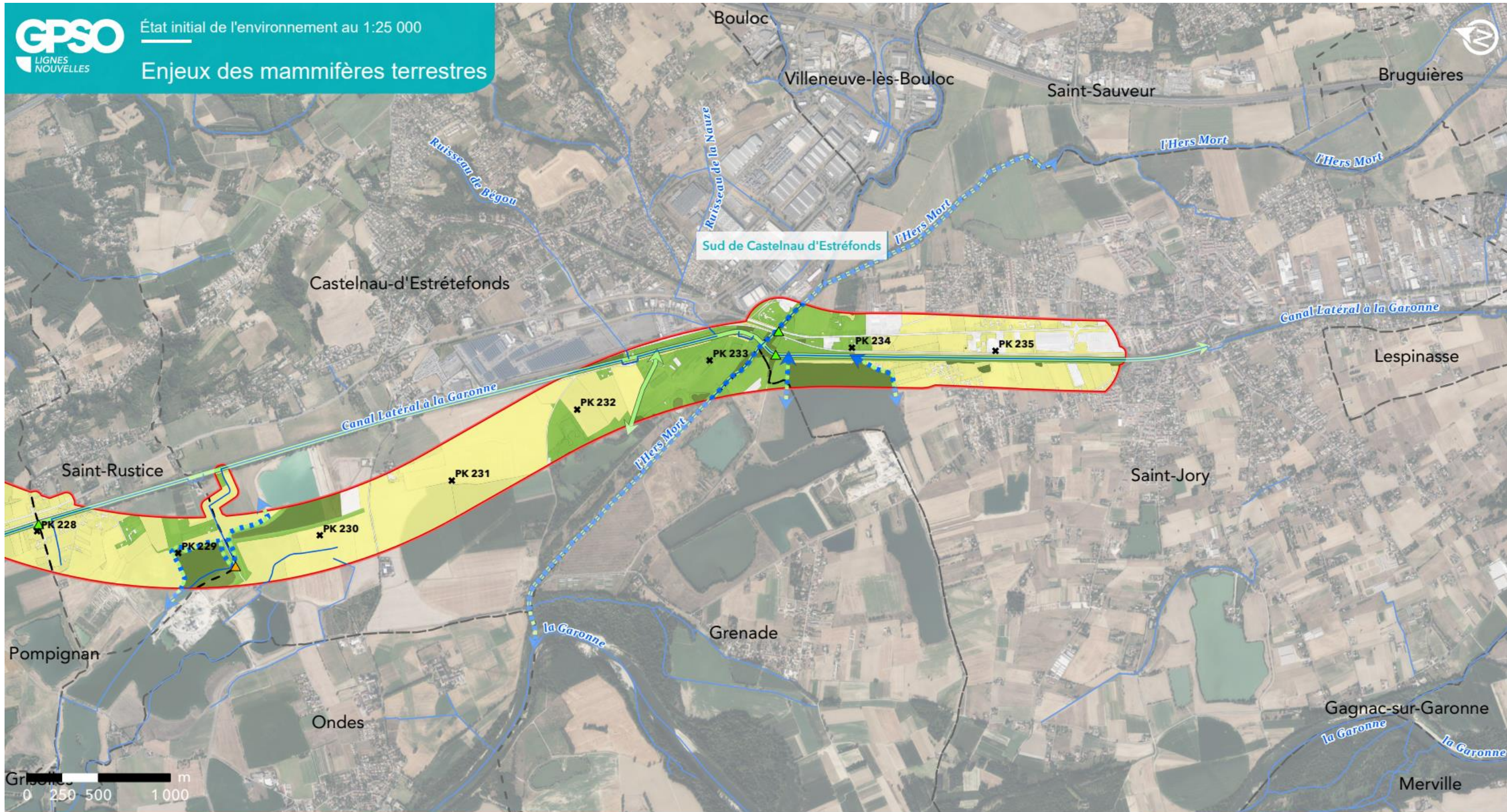

GPSO - Evaluation des enjeux faunistiques

TRONÇON BORDEAUX - TOULOUSE

Département du Tarn-et-Garonne (82)

Section 2 - Planche 29/29



Aire d'étude rapprochée

- Section 1 : Saint-Médard-d'Eyrans (33) / Captieux (33) / Bruch (47)
- Section 2 : Bruch (47) / Saint-Jory (31)
- Cours d'eau
- Limites communales

Légende détaillée sur feuillet à part



Sources : Inventaires faune/flore 2023-2024, GREGE, Fédérations de chasse -
Réalisation : Biotope, 2025 - Édition cartographique © Biotope

ANNEXE 6. OISEAUX ET CHIROPTERES SECTION 1

Annexe 6.1 Extensions de l'aire d'étude rapprochée

Les cartes ci-après localisent les treize extensions ayant fait l'objet d'inventaires faune en 2023/2024

GPSO État initial de l'environnement au 1:10000
LIGNES NOUVELLES Extensions prospectées en 2023/2024

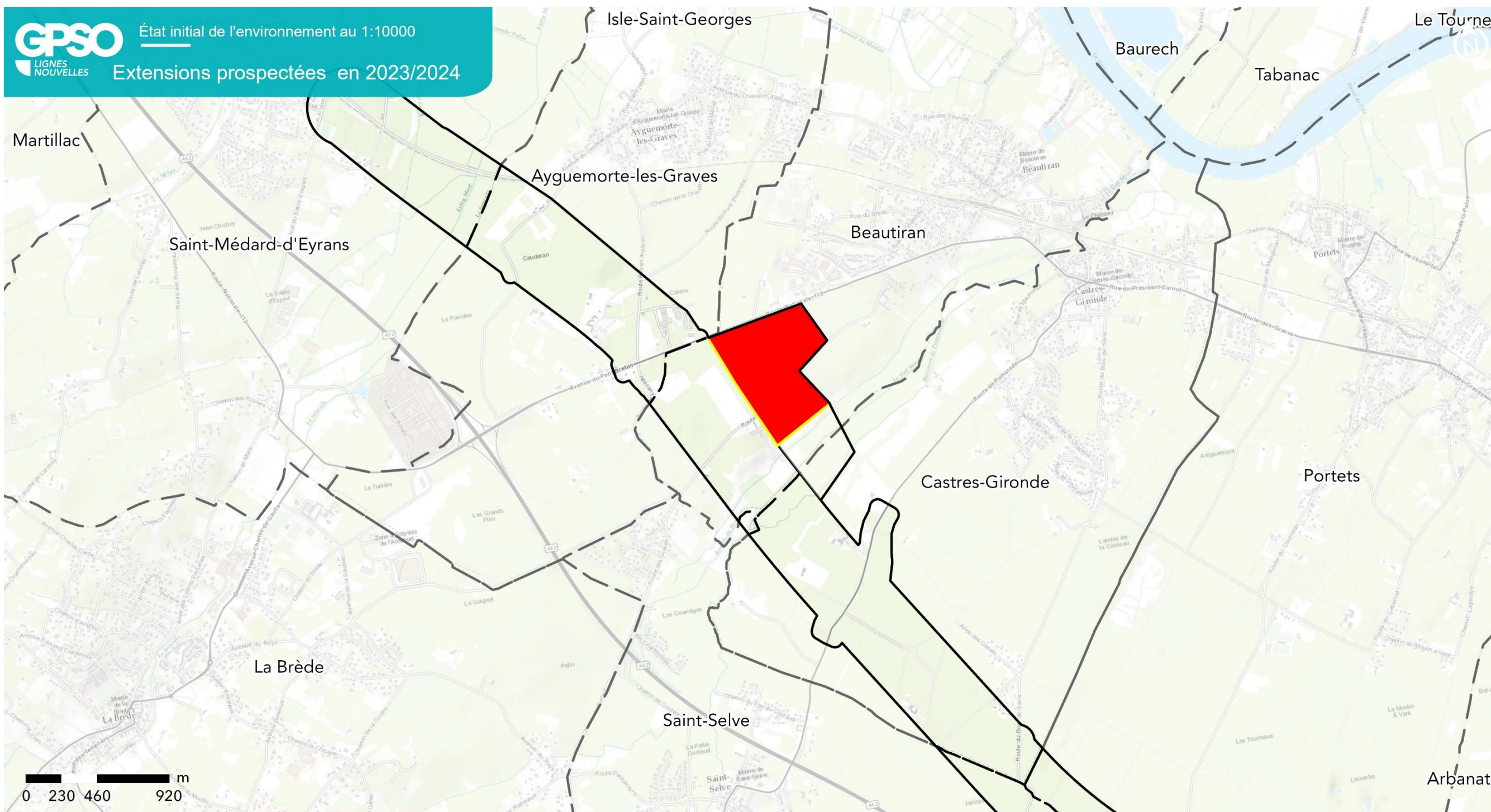

GPSO - EXPERTISES ECOLOGIQUES FAUNE / FLORE
LOT 3 - AVIFAUNE SECTION 1

TRONÇON BORDEAUX - TOULOUSE
 Département de la Gironde (33)
 Section 1 - Planche 1/4

- LÉGENDE**
- Extensions prospectées
 - Section 1 : Bordeaux / Agen Ouest
 - Limite communale

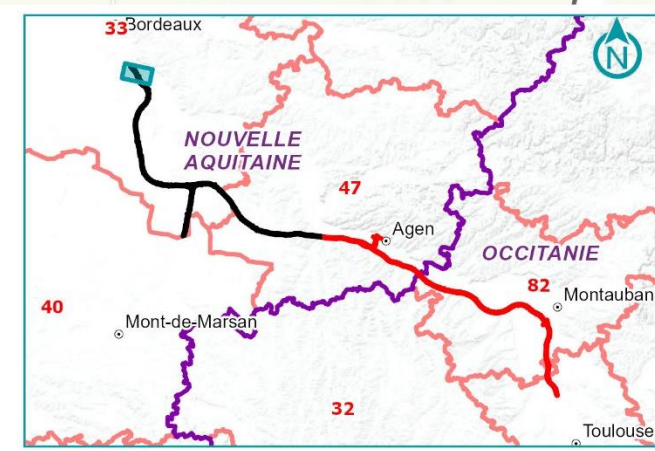

Sources : Biotope / Réalisation : Ecosphère2025
 Edition cartographique © Ecosphère

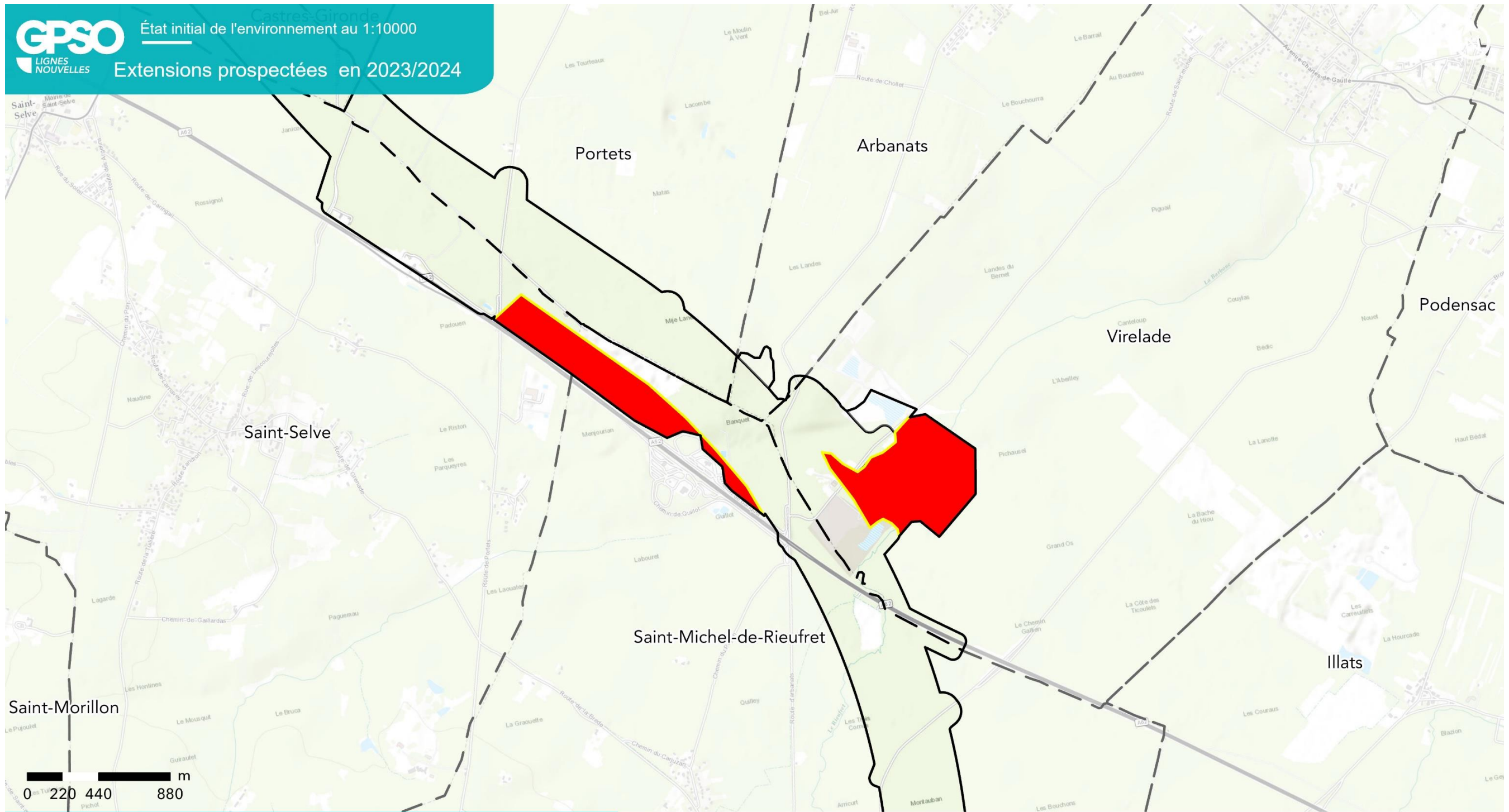

GPSO - EXPERTISES ECOLOGIQUES FAUNE / FLORE
LOT 3 - AVIFAUNE SECTION 1

TRONÇON BORDEAUX - TOULOUSE
Département de la Gironde (33)
Section 1 - Planche 2/4

LÉGENDE

- Extensions prospectées
- Section 1 : Bordeaux / Agen Ouest
- Limite communale

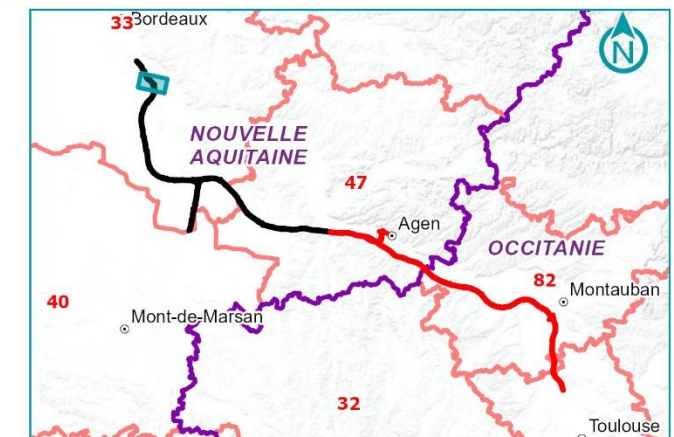

GPSO État initial de l'environnement au 1:10000
 LIGNES NOUVELLES Extensions prospectées en 2023/2024

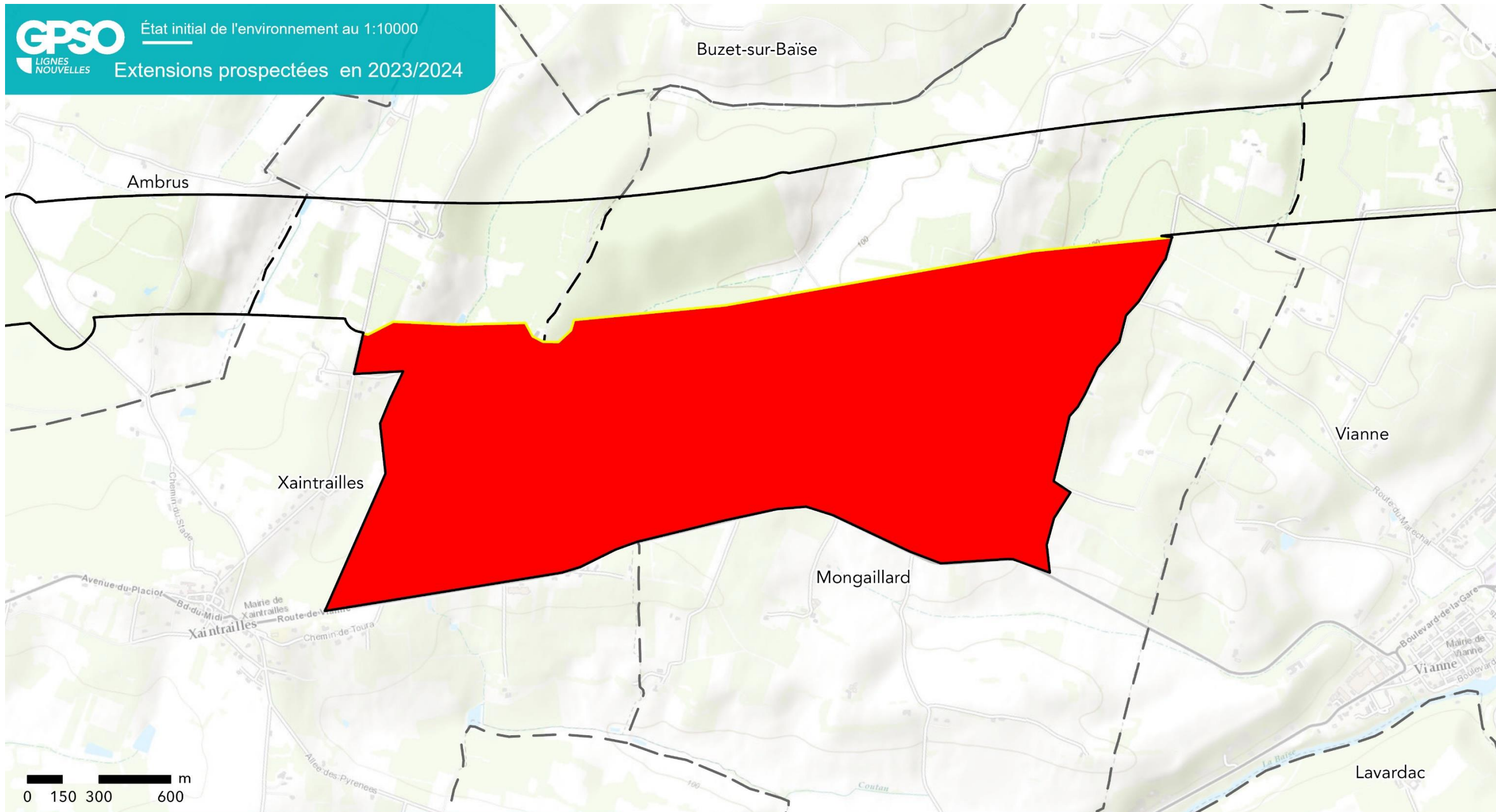

GPSO - EXPERTISES ECOLOGIQUES FAUNE / FLORE
 LOT 3 - AVIFAUNE SECTION 1

TRONÇON BORDEAUX - TOULOUSE
 Département du Lot-et-Garonne (47)
 Section 1 - Planche 3/4

- LÉGENDE**
- Extensions prospectées
 - Section 1 : Bordeaux / Agen Ouest
 - Limite communale

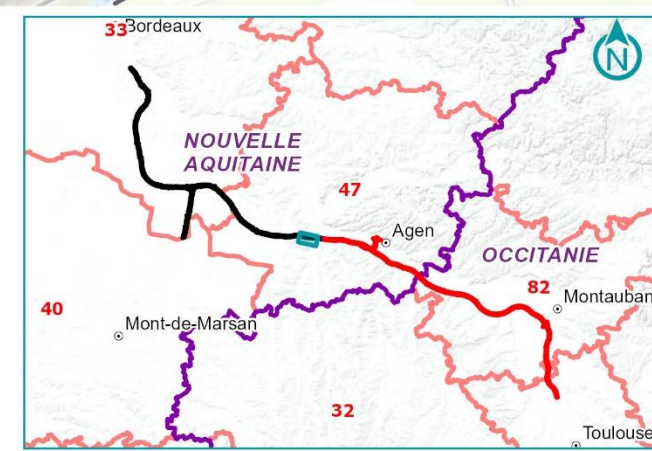

Sources : Biotope / Réalisation : Ecosphère2025
 Edition cartographique © Ecosphère

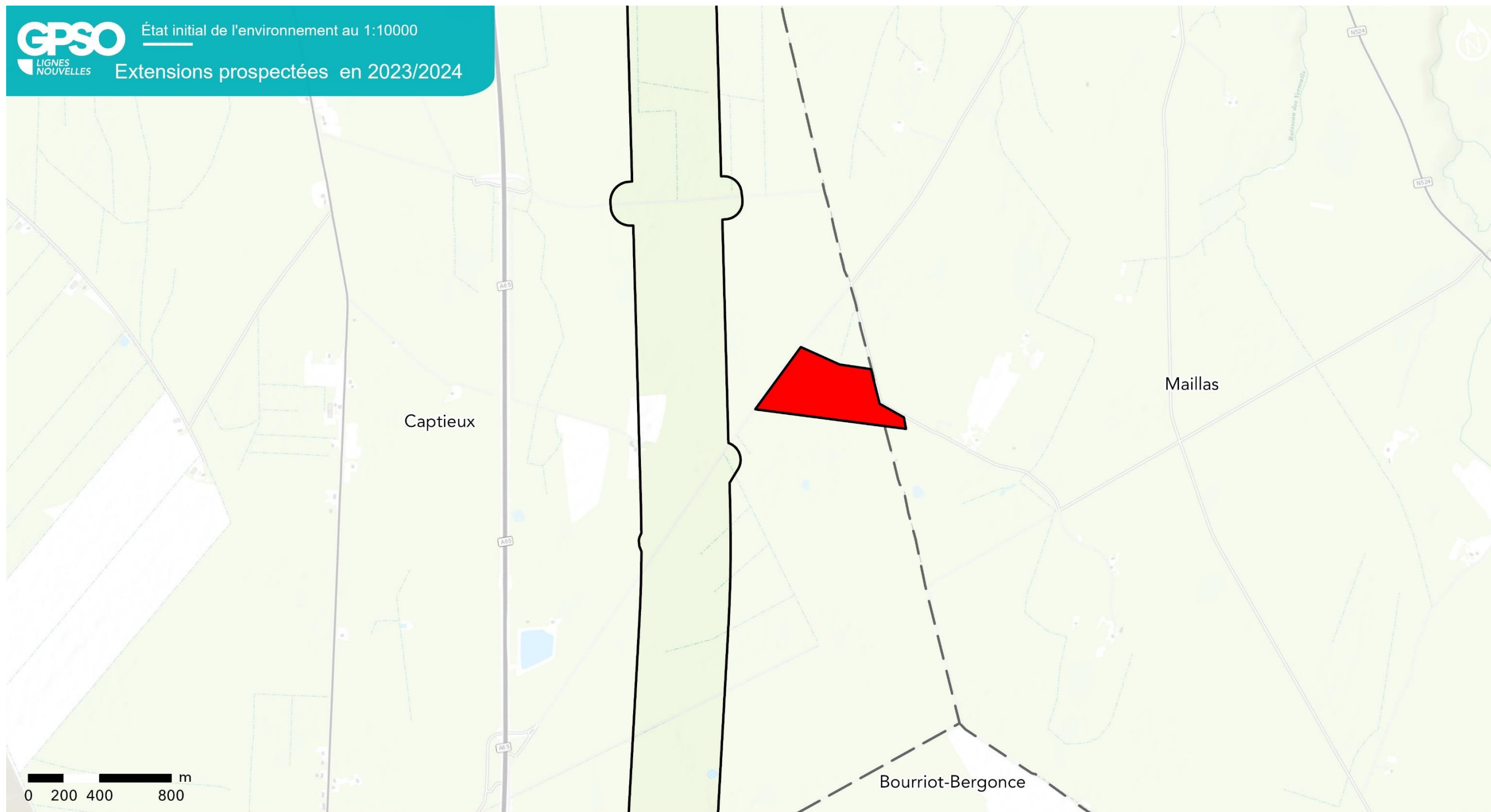

GPSO - EXPERTISES ECOLOGIQUES FAUNE / FLORE
LOT 3 - AVIFAUNE SECTION 1

TRONÇON SUD GIRONDE - DAX
Département de la Gironde (33)
Section 1 - Planche 4/4

LÉGENDE

- Extensions prospectées
- Section 1 : Bordeaux / Agen Ouest
- Limite communale



Annexe 6.2 Liste des espèces d'oiseaux observées et contactées par commune en 2023-2024

Les chiffres mentionnés pour chaque espèce et communes correspondent aux nombres de données collectées.

Espèces	Gironde																													
	Ayguem orte- les- Graves	Balizac	Beautir an	Bernos- Beaulac	Bouride ys	Cadauj ac	Captieu x	Castres - Gironde	Cazalis	Cudos	Escaud es	Giscos	Gouala de	Guillos	Illats	Isle- Saint- George s	Landira s	Lerm- et- Musset	Lucmau	Marions	Noailla n	Podens ac	Portets	Préchac	Saint- Léger- de- Balson	Saint- Médard - d'Eyrans	Saint- Michel- de- Casteln au	Saint- Michel- de- Rieufret	Saint- Selve	Vireladi e
Accenteur mouchet	1		1	1						2							1	4								3				
Aigrette garzette																														1
Alouette des champs											2						2						1	2			3			
Alouette lulu		3	4	5	1		5	3		9	2				1		6	8		1		1	3	2		1	1		4	
Autour des palombes																					1									
Balbuzard pecheur																													1	
Bécasse des bois									1								2													
Bec-croisé des sapins													1																	
Bergeronnette des ruisseaux				3														1						1						
Bergeronnette grise	3							2									4										5	3		
Bihoreau gris			1																											
Bondrée apivore							2			1							1													
Bouscarle de Cetti			5			1		2													1				7				1	
Bouvreuil pivoine				2						2								1					1			1				
Bruant des roseaux							1																							
Bruant jaune							3																							
Bruant proyer																							1							
Bruant zizi	1		2					3									1												2	
Busard Saint- Martin																	1	1												
Buse variable		4		1			2	1		4	4						4	4	1				1	2	1	1				2
Caille des blés		1															1						1				1			
Canard colvert							1	1																						

Espèces	Gironde																													
	Ayguemorte-les-Graves	Balizac	Beautiran	Bernos-Beaulac	Bourideys	Cadaujac	Captieux	Castres-Gironde	Cazalis	Cudos	Escaudes	Giscos	Goulade	Guillos	Illats	Isle-Saint-Georges	Landiras	Lerm-et-Musset	Lucmau	Marions	Noaillan	Podensac	Portets	Préchac	Saint-Léger-de-Balson	Saint-Médard-d'Eyrans	Saint-Michel-de-Castelnau	Saint-Michel-de-Rieufret	Saint-Selve	Virelade
Chardonneret élégant			1				2	3		1	1				1		3	1	2				3			3		2		1
Chevalier culblanc																														
Chevêche d'Athéna	1							1								1														
Choucas des tours			1					1														1	1							
Chouette hulotte		1					2		1		1						1		2					4	1	1				1
Circaète Jean-le-Blanc		4		1			2			1							5											3		
Cisticole des joncs	1		3								2						15	2												
Espèces	Ayguemorte-les-Graves	Balizac	Beautiran	Bernos-Beaulac	Bourideys	Cadaujac	Captieux	Castres-Gironde	Cazalis	Cudos	Escaudes	Giscos	Goulade	Guillos	Illats	Isle-Saint-Georges	Landiras	Lerm-et-Musset	Lucmau	Marions	Noaillan	Podensac	Portets	Préchac	Saint-Léger-de-Balson	Saint-Médard-d'Eyrans	Saint-Michel-de-Castelnau	Saint-Michel-de-Rieufret	Saint-Selve	Virelade
Corneille noire	4	1	2	3			3	5	1	2	4		3			3	2	2	1				1	2	1	4	1	2	3	
Coucou gris	3	12	4	8	1		6	4	3	17	7		4				8	10	2	4				8	3	3	5	2	1	1
Effraie des clochers																	1							1		1				
Elanion blanc																														
Engoulevent d'Europe		7		8			1		1		2					4		1						2	3			5		1
Épervier d'Europe		1																							1					
Étourneau sansonnet	5		3	1				3		2	1	1				4								1	1	5		12		
Faisan de Colchide			3	1						1	2						1	1											2	
Faucon crécerelle			1				1				1		1			2	1						1	1	1					
Faucon hobereau										2						1	2											1		1
Fauvette à tête noire	4	6	6	5	1		1	5	2	7	6					4	2	1						5	1	4		6	3	1
Fauvette grisette							2										2										1			
Fauvette pitchou		4		6			6		2	7	2					18	10	3	3				2	5	1		5	6	4	2
Geai des chênes		1	1	3			1	4	1	1	2		1			2							4	1			1			
Gobemouche gris		1		1			1				2																			
Gobemouche noir				1																										

Espèces	Gironde																													
	Ayguemorte-les-Graves	Balizac	Beautiran	Bernos-Beaulac	Bourideys	Cadaujac	Captieux	Castres-Gironde	Cazalis	Cudos	Escaudes	Giscos	Goulade	Guillos	Illats	Isle-Saint-Georges	Landiras	Lerm-et-Musset	Lucmau	Marions	Noaillan	Podensac	Portets	Préchac	Saint-Léger-de-Balson	Saint-Médard-d'Eyrans	Saint-Michel-de-Castelnau	Saint-Michel-de-Rieufret	Saint-Selve	Virelade
Grand Cormoran	1										1															1				
Grèbe castagneux																												1	1	
Grimpereau des jardins	2	4	3	7			5	3	3	12	6	2					5	4	2	2				4	1	2	3	5		2
Grive draine		7		5	1		5		1	10	7	2	2				2	4		2			2	3	2		1	3	1	2
Grive mauvis																														
Grive musicienne	2	1	1	4				3		4	2		1				2	6	1	1				2	1	2			1	
Grosbec casse-noyaux																					1									
Grue cendrée					4		4		4								1							6						
Héron cendré	1																									2				1
Hirondelle rustique	1						1	1		2							5						1					1		
Huppe fasciée	1			1			1				2		1		1		3	6		6				1	1		2			
Hypolaïs polyglotte	1	2	1	1	1						1						1	4		1			1	2	1	1	1		2	
Linotte mélodieuse		1	3					2		1			1				3	1	1											
Locustelle tachetée							3				2																		1	
Loriot d'Europe	2		1					1			1						2	1												
Martinet noir			1																											
Martin-pêcheur d'Europe	2	3		2																				1		1			2	2
Merte noir	4	2	3	5	1		1	7		7	4		1				5	3	1					6		5	1	5	1	2
Espèces	Ayguemorte-les-Graves	Balizac	Beautiran	Bernos-Beaulac	Bourideys	Cadaujac	Captieux	Castres-Gironde	Cazalis	Cudos	Escaudes	Giscos	Goulade	Guillos	Illats	Isle-Saint-Georges	Landiras	Lerm-et-Musset	Lucmau	Marions	Noaillan	Podensac	Portets	Préchac	Saint-Léger-de-Balson	Saint-Médard-d'Eyrans	Saint-Michel-de-Castelnau	Saint-Michel-de-Rieufret	Saint-Selve	Virelade
Mésange bleue	3	1	3	3			5	2	1		5						5	1	1				1	3	1	4		2	2	2
Mésange charbonnière	4	2	4	6	1		5	2	2	8	8	1					6	4	2	2			2	7		4	1	11	2	4
Mésange huppée		6		3	1		8	1	4	4	2	2	3					4	1	3				2			3	5		2
Mésange nonnette				1																				1						
Milan noir			4					3		1			1													4		1		
Milan royal																												5		
Moineau domestique	5																4									1		10		

Espèces	Gironde																														
	Ayguemorte-les-Graves	Balizac	Beautiran	Bernos-Beaulac	Bourideys	Cadaujac	Captieux	Castres-Gironde	Cazalis	Cudos	Escaudes	Giscos	Goualade	Guillos	Illats	Isle-Saint-Georges	Landiras	Lerm-et-Musset	Lucmau	Marions	Noaillon	Podensac	Portets	Préchac	Saint-Léger-de-Balson	Saint-Médard-d'Eyrans	Saint-Michel-de-Castelnau	Saint-Michel-de-Rieufret	Saint-Selve	Virelade	
Orite à longue queue	1	2	2	2			2		2	1						2							3	3		2		5		3	
Pic épeiche	5	6	2	3			3	3		13	5		5			3	18		6				1	2	1	5	6	5	2	3	
Pic épeichette				2			1			1						1								1		1				1	
Pic noir		2	1	4			3	2	1	8	4					2	5		1				1	3	3	2	3			2	
Pic vert	2	1	3	1				1		3	1		2			3	1		1				1	1				1	1		
Pie bavarde	3		1					4								2										2		2			
Pigeon biset (domestique)	3															1															
Pigeon ramier	7	6	1	3			4	4	2	2	5	1	3			6	6	1	1				1	6		5	1	11	2	1	
Pinson des arbres	5	10	6	9	1		13	5	2	12	6	1	3			9	9	1	6				4	11	3	5	4	12	5	5	
Pipit des arbres		10		4	2		11		3	10	5	1	4			4	7	2	4				3	5	4		4	1	1	1	
Pipit farlouse										1							1														
Pipit rousseline			2					1		1						5															
Pouillot de Bonelli	1	4	2	5	1		5		1	3	6		2			3	2	1						5	1						
Pouillot fitis										2																					
Pouillot véloce	4	12	6	12	2		11	9	3	19	10	2	4			7	16	2	5				4	10	1	5	3	9	4	6	
Râle d'eau								1																							
Roitelet à triple-bandeau	2	1	2	5			1	5	2	10	2	2	1			2	3	1	3				1	4		3	2	2	1	3	
Rossignol philomèle	3	3	2	1			2	1								1								2	1	1	1		1	2	
Rougegorge familier	5	7	2	7	1		3	7	2	17	5	2	2			4	7		1					5		5	3	14	3	3	
Rougequeue à front blanc	2							1		1						2	1								1					1	
Rougequeue noir	3		1					2			1					1										1			2		
Serin cini	4	1	2				1	5			2				1	4			1				2			4		1	4	2	
Sittelle torchepot		1	1	3				1		13	4					3	5							3				3		2	
Tarier pâtre		3	5	6			10		1	5	5					9	9	1	4				6	4		1					
Tarin des aulnes																	2		1												
Torcol fourmilier																								1			1				

Espèces	Gironde																													
Espèces	Ayguemorte-les-Graves	Balizac	Beautiran	Bernos-Beaulac	Bourideys	Cadaujac	Captieux	Castres-Gironde	Cazalis	Cudos	Escaudes	Giscos	Goulade	Guillos	Illats	Isle-Saint-Georges	Landiras	Lerm-et-Musset	Lucmau	Marions	Noaillan	Podensac	Portets	Préchac	Saint-Léger-de-Balson	Saint-Médard-d'Eyrans	Saint-Michel-de-Castelnau	Saint-Michel-de-Rieufret	Saint-Selve	Virelade
Tourterelle des bois		6		1			8			1	1		2				2	6		2				2			5	3		
Tourterelle turque	2							1			2						4							2		1		6	1	
Espèces	Ayguemorte-les-Graves	Balizac	Beautiran	Bernos-Beaulac	Bourideys	Cadaujac	Captieux	Castres-Gironde	Cazalis	Cudos	Escaudes	Giscos	Goulade	Guillos	Illats	Isle-Saint-Georges	Landiras	Lerm-et-Musset	Lucmau	Marions	Noaillan	Podensac	Portets	Préchac	Saint-Léger-de-Balson	Saint-Médard-d'Eyrans	Saint-Michel-de-Castelnau	Saint-Michel-de-Rieufret	Saint-Selve	Virelade
Traquet motteux							1							2			2		1	1										
Troglodyte mignon	4	6		4			6	4	2	8	8	1	2				6	8	1	2				7		5	3	3	3	2
Verdier d'Europe	1		2	1													2									3				
Total général	109	156	105	161	19	1	163	122	46	240	155	18	50	2	4	1	228	196	35	66	3	2	44	153	45	109	68	172	61	71

Espèces	Landes								Lot-et-Garonne																	
Espèces	Bourriot-Bergonce	Maillas	Retjons	Ambrus	Boussès	Brax	Buzet-sur-Baise	Durance	Fargues-sur-Ourbise	Feugarolles	Houeillès	Lavardac	Maillas	Mongaillard	Nérac	Pindères	Pompiey	Pompogne	Saint-Martin-Curton	Saint-Pierre-de-Buzet	Saint-Selve	Sauméjan	Thouars-sur-Garonne	Vianne	Xaintrailles	
Accenteur mouchet				1					2					2		1										2
Aigle botté														1											1	
Aigrette garzette										1																
Alouette des champs																			2							
Alouette lulu			1	8			2		11	1	2			21	1	3	1	7	1	1						10
Bergeronnette des ruisseaux									1																	
Bergeronnette grise										2				2							3					
Bergeronnette printanière																									1	
Bihoreau gris																										
Bondrée apivore				1										5			1									2
Bouscarle de Cetti				1						2	1			5											1	2
Bouvreuil pivoine									1									2								
Bruant des roseaux																										1
Bruant proyer				2						1																
Bruant zizi				3					2	4				20							2				3	4

Espèces	Landes							Lot-et-Garonne																		
	Bourriot-Bergonce	Maillas	Retjons	Ambrus	Boussès	Brax	Buzet-sur-Baïse	Durance	Fargues-sur-Ourbise	Feugarolles	Houeillès	Lavardac	Maillas	Mongaillard	Nérac	Pindères	Pompiey	Pompogne	Saint-Martin-Curton	Saint-Pierre-de-Buzet	Saint-Selve	Sauméjan	Thouars-sur-Garonne	Vianne	Xaintrailles	
Busard des roseaux									1																	
Busard Saint-Martin															1											
Buse variable	3		1	6				1	7	1	1			8		3	1	3				1		6	16	
Caille des blés																										
Canard colvert				1										1												
Chardonneret élégant	1			5					1	1				4			1							2	1	
Chevalier culblanc				1																						
Chevêche d'Athéna						1				2																
Chouette hulotte				1							1			3										1	1	
Cigogne noire																								1		
Circaète Jean-le-Blanc				1					1							1		2	2			1		1		
Cisticole des joncs				11					3	7				12		1								3	3	
Espèces	Bourriot-Bergonce	Maillas	Retjons	Ambrus	Boussès	Brax	Buzet-sur-Baïse	Durance	Fargues-sur-Ourbise	Feugarolles	Houeillès	Lavardac	Maillas	Mongaillard	Nérac	Pindères	Pompiey	Pompogne	Saint-Martin-Curton	Saint-Pierre-de-Buzet	Saint-Selve	Sauméjan	Thouars-sur-Garonne	Vianne	Xaintrailles	
Corneille noire				8					2	3	1			14		1	1	3	3		3			5	8	
Coucou gris	1	1		14					15		8		1			14	2	4	10		1				2	
Effraie des clochers				1							1														2	
Elanion blanc										1													1		1	
Engoulevent d'Europe									1					1				1								
Épervier d'Europe				3					1					3											2	3
Étourneau sansonnet									2	1				5											2	5
Faisan de Colchide	1								2	3				5					1		2					
Faucon crécerelle			1	4					4	1		2		14				1						3	5	
Faucon hobereau									3	1		1		1											2	
Fauvette à tête noire				9					5	6	3			18		1	2				3			6	10	
Fauvette grisette			1	1										5		1									5	
Fauvette pitchou	2			3	1				11		3					5		2	6		4					

Espèces	Landes			Lot -et-Garonne																						
	Bourriot-Bergonce	Maillas	Retjons	Ambrus	Boussès	Brax	Buzet-sur-Baise	Durance	Fargues-sur-Ourbise	Feugarolles	Houeillès	Lavardac	Maillas	Mongaillard	Nérac	Pindères	Pompiey	Pompogne	Saint-Martin-Curton	Saint-Pierre-de-Buzet	Saint-Selve	Sauméjan	Thouars-sur-Garonne	Vianne	Xaintrailles	
Geai des chênes				6					1	4	2			8			3		1					3	4	
Gobemouche noir		1											1													
Grand Cormoran																								1		
Grande aigrette																							1			
Grèbe castagneux				1																	1				1	
Grimpereau des jardins				8					8	4	5			9		4	5	5	3					3	3	
Grive draine				7					5		4			3		3	2	2					1		2	
Grive mauvis																								1		
Grive musicienne				2					3	1				2			1	2					1		1	
Grue cendrée	3		3																							
Héron cendré									2																1	
Héron garde-boeufs										1															1	
Hibou sp.																									1	
Hirondelle de fenêtre																									1	
Hirondelle de rivage																									1	
Hirondelle rustique				1						5				4			2								4	
Huppe fasciée														1		8		7	3							
Hypolaïs polyglotte				4					1	1				7			2				2			2	3	
Linotte mélodieuse				4					1					4		2									1	
Locustelle tachetée																					1					
Loriot d'Europe				8					3	8				9			2	1						4	6	
Martinet noir				1										8				1						1	2	
Espèces	Bourriot-Bergonce	Maillas	Retjons	Ambrus	Boussès	Brax	Buzet-sur-Baise	Durance	Fargues-sur-Ourbise	Feugarolles	Houeillès	Lavardac	Maillas	Mongaillard	Nérac	Pindères	Pompiey	Pompogne	Saint-Martin-Curton	Saint-Pierre-de-Buzet	Saint-Selve	Sauméjan	Thouars-sur-Garonne	Vianne	Xaintrailles	
Martin-pêcheur d'Europe									1								1				2			2		
Merle noir				3					7	8	4			12		3		2						1	6	5
Mésange bleue				2					3	3	1			4			3	4	2				2		1	5

Espèces	Landes				Lot-et-Garonne																				
	Bourriot-Bergonce	Maillas	Retjons	Ambrus	Boussès	Brax	Buzet-sur-Baise	Durance	Fargues-sur-Ourbise	Feugarolles	Houeillès	Lavardac	Maillas	Mongallard	Nérac	Pindères	Pompiéy	Pompogne	Saint-Martin-Curton	Saint-Pierre-de-Buzet	Saint-Selve	Sauméjan	Thouars-sur-Garonne	Vianne	Xaintrailles
Mésange charbonnière	2	1		3					5	5	2		1	5		4	1	4	2		2			5	4
Mésange huppée	2	1		4					3		3		1			4	3	1	2						
Mésange nonnette				2					1	2				1										4	
Milan noir														13										10	17
Milan royal														2											
Moineau domestique														1										1	3
Moineau domestique														1										1	3
Orite à longue queue				3					3		1			1		1	1							1	
Pic épeiche				17					26	9	7			15		13	5	13	8		2				8
Pic épeichette									1									1						1	
Pic noir				3	1				9		3					9		5	2						1
Pic vert		1		19					6	3			1	35		2		2			1			8	7
Pie bavarde				1										3										7	
Pigeon domestique														2											1
Pigeon ramier				12					9	8	5			16		5	2	1	4		2			6	9
Pinson des arbres	1	2		7					13	4	5		2	2		8	4	7	4		5			1	3
Pipit des arbres	1			4					6		5			1		1		5	2		1				1
Pipit farlouse				1										1										1	
Pouillot de Bonelli	2			2					7		5			3		1		3	1					3	1
Pouillot fitis										3	2			2										5	
Pouillot véloce	2	1		16					18	6	10		1	19		14	5	9	5		4			10	11
Râle d'eau																									
Roitelet à triple bandeau				3					7	3	4			2		5	4	3			1			1	
Roitelet huppé									1							1	1								
Rosignol philomèle				3					1	1	1			11		4			2		1			4	5
Rougegorge familier				11					13	4	11			8		4	2	3	4		3			3	4
Rougequeue à front blanc																1									2

Espèces	Landes							Lot-et-Garonne																	
Espèces	Bourriot-Bergonce	Maillas	Retjons	Ambrus	Boussès	Brax	Buzet-sur-Baise	Durance	Fargues-sur-Ourbise	Feugarolles	Houeillès	Lavardac	Maillas	Mongaillard	Nérac	Pindères	Pompiey	Pompogne	Saint-Martin-Curton	Saint-Pierre-de-Buzet	Saint-Selve	Sauméjan	Thouars-sur-Garonne	Vianne	Xaintrailles
Rougequeue noir										2				6							2			3	1
Serin cini				2					1							3		1			4				1
Sittelle torchepot				6					5	1	5			6		7	1	7						1	4
Tarier pâtre	1	1		7	1		1		2	3			1	1	1	5		1	5					2	3
Tarin des aulnes									1	1	1							2	1						
Espèces	Bourriot-Bergonce	Maillas	Retjons	Ambrus	Boussès	Brax	Buzet-sur-Baise	Durance	Fargues-sur-Ourbise	Feugarolles	Houeillès	Lavardac	Maillas	Mongaillard	Nérac	Pindères	Pompiey	Pompogne	Saint-Martin-Curton	Saint-Pierre-de-Buzet	Saint-Selve	Sauméjan	Thouars-sur-Garonne	Vianne	Xaintrailles
Tourterelle des bois				6					6		4			4		2	1	1	7					5	11
Tourterelle turque										4				5							1			2	3
Traquet motteux	1																								
Troglodyte mignon	1			10					11	6	8			8		8	4	2	3		3			1	5
Verdier d'Europe														1											2
Total général	24	9	7	275	3	1	3	1	266	147	119	3	9	398	2	153	59	126	86	1	61	2	2	151	234

Annexe 6.3 Référentiel d'activité national - Vigie Chiro (MNHN)

Tableau 2 : Référentiel d'activité national pour les espèces recensées sur la section 1 au printemps (source : Vigie-Chiro - MNHN)

Espèce	Q25	Q75	Q98	Confiance
Barbar	2	16	181	Très bonne
Eptser	2	24	323	Très bonne
Minsch	2	23	660	Très bonne
Myoalc	1	7	67	Très bonne
Myobec	1	2	16	Très bonne
Myodau	2	18	1349	Très bonne
Myoema	1	9	69	Très bonne
Myonat	2	14	229	Très bonne
Myosp	1	7	20	Modérée
Nyclas	2	13	111	Faible
Nyclei	3	26	383	Très bonne
Nycnoc	2	13	272	Très bonne
Pipkuh	7	129	1734	Très bonne
Pipnat	2	16	237	Très bonne
Pippip	13	411	3737	Très bonne
Pippyg	2	84	1938	Très bonne
Pleaur	1	4	73	Très bonne
Pleaus	1	9	95	Très bonne
Plesp	1	4	10	Faible
Rhifer	2	21	672	Très bonne
Rhip	2	20	996	Très bonne

Tableau 3 : Référentiel d'activité national pour les espèces recensées sur la section 1 en été (source : Vigie-Chiro - MNHN)

Espèce	Q25	Q75	Q98	Confiance
Barbar	2	23	291	Très bonne
Eptser	3	36	436	Très bonne
Minsch	1	11	227	Très bonne
Myoalc	1	6	80	Très bonne
Myobec	1	2	5	Très bonne

Espèce	Q25	Q75	Q98	Confiance
Myodau	2	18	900	Très bonne
Myoema	2	9	120	Très bonne
Myonat	3	17	256	Très bonne
Myosp	1	3	7	Bonne
Nyclas	2	13	95	Bonne
Nyclei	4	35	419	Très bonne
Nycnoc	2	17	281	Très bonne
Pipkuh	11	220	2133	Très bonne
Pipnat	2	22	263	Très bonne
Pippip	29	603	3856	Très bonne
Pippyg	2	56	1749	Très bonne
Pleaur	1	5	35	Très bonne
Pleaus	2	9	77	Très bonne
Plesp	1	1	5	Modérée
Rhifer	2	18	2145	Très bonne
Rhip	2	15	421	Très bonne

Tableau 4 : Référentiel d'activité national pour les espèces recensées sur la section 1 en automne (source : Vigie-Chiro - MNHN)

Espèce	Q25	Q75	Q98	Confiance
Barbar	2	20	415	Très bonne
Eptser	2	12	216	Très bonne
Minsch	2	27	1184	Très bonne
Myoalc	1	6	86	Bonne
Myobec	1	2	5	Bonne
Myodau	2	17	290	Très bonne
Myoema	1	10	185	Très bonne
Myonat	3	35	612	Très bonne
Nyclas	2	30	86	Faible
Nyclei	3	27	352	Très bonne
Nycnoc	1	13	382	Très bonne
Pipkuh	3	62	1555	Très bonne
Pipnat	2	20	610	Très bonne
Pippip	3	112	1763	Très bonne
Pippyg	2	50	1424	Très bonne
Pleaur	1	6	58	Très bonne
Pleaus	1	11	116	Très bonne
Rhifer	2	25	714	Très bonne
Rhip	2	23	480	Très bonne

Annexe 6.4 Liste complète des points d'écoute passive Chiroptères avec niveaux d'activité brutes

Les tableaux suivants présentent par période les activités brutes par espèce identifiée (contacts/nuits)

SSIF	SAISON	AUTEUR	DATE	BARBAR	CHISP	EPTSER	MINSCH	MYOALC	MYOBEC	MYODAU	MYOEMA	MYOMYO	MYONAT	MYOSP	NYCLAS	NYCLEI	NYCNOC	NYCSP	PIPKN	PIPKUH	PIPAT	PIPIP	PIPPYG	PIPSP	PLEAUR	PLEAUS	PLESP	RAS	PYGMIN	RHIFER	RHIHIP	RHISP	SEROTULE		
P01	Printemps	LRO	01/06/2023							1	2		1	5		63	1		3	282		81				1	1						23		
P02	Printemps	LRO	01/06/2023	11		7	1			1		2		5		24	1	1	6	112		237	2	6		1				1			12		
P03	Printemps	LRO	01/06/2023	1			1					1		1		23			3	37	3	69				1	1			2			12		
P04	Printemps	LRO	01/06/2023	3		2	3		2	2				3		26		1	12	41	1	145		1			1						32		
P05	Printemps	LRO	01/06/2023		1	3								1		26			2	28		16				4	4						37		
P06	Printemps	LRO	01/06/2023													12			2	29	1	26					3				1		1		
P07	Printemps	LRO	01/06/2023	1		5	2			1				1		80			25	138		73				4							497		
P08	Printemps	LRO	01/06/2023	2		3				33				58		3			41	150		514	4	15			1						165		
P09	Printemps	LRO	31/05/2023	9		1	1	2		3						28			27	394		210				1	1				2		769		
P10	Printemps	LRO	31/05/2023													11			26	150		61				1	6			3	1		148		
P11	Printemps	LRO	31/05/2023	3			10		2	1		1		1		2			7	213		123	1			1	12			1			221		
P12	Printemps	ADS	31/05/2023													24				39		43				1							14		
P13	Printemps	ADS	31/05/2023										1			25				15	1	12				18							4		
P14	Printemps	ADS	31/05/2023	2			1			1		2		2		352				700	2	277	6			11			1				2		
P15	Printemps	ADS	31/05/2023	2			1								32	128			32	467	29	948		3		2							14		
P16	Printemps	ADS	31/05/2023	9		3				1	3				41	108		3	55	285	25	254				3	1			3			20		
P17	Printemps	ADS	30/05/2023													32			67	714		185								5			16		
P18	Printemps	ADS	30/05/2023	1									1	1		234			18	1623		372				3	1						380		
P19	Printemps	ADS	30/05/2023													35		1		3		7				1							1		
P20	Printemps	ADS	30/05/2023	6		42							1	2	3	15				6		34				6	2			3			25		
P21	Printemps	ADS	30/05/2023			5						1			33	794			22	233	6	61				1	1						416		
P22	Printemps	ADS	30/05/2023												8	92				13		1								1			139		
P23	Printemps	MPL	30/05/2023	4		46						1		4	22	245			27	446		88			7	9	3			7			664		
P24	Printemps	MPL	30/05/2023			2									19	227			1	13		1			1								122		
P25	Printemps	YBE+ALA	30/05/2023	2		3					1			2		1		3	1	53		117					1		2	1			271		
P26	Printemps	YBE+ALA	30/05/2023											1						3		5											2		
P27	Printemps	YBE+ALA	30/05/2023																	18							1			1			2		
P28	Printemps	YBE+ALA	30/05/2023																			2													
P29	Printemps	YBE+ALA	29/05/2023																			6												4	
P31	Printemps	YBE+ALA	29/05/2023																	17		1												25	
P32	Printemps	YBE+ALA	29/05/2023										1																						
P33	Printemps	MPL	29/05/2023	1		10								1		11				20		147					1						74		
P34	Printemps	MPL	29/05/2023			1									1	2			11	19						7							2		
P35	Printemps	MPL	29/05/2023													110				98		32											1		
P36	Printemps	MPL	29/05/2023	1										2								1					1						7		
P37	Printemps	MPL	29/05/2023	6		7								2		4			207	797		30			3	6	2						179		
P38	Printemps	MPL	29/05/2023																			377	2											2	
P40	Printemps	MPL	29/05/2023																7	14		7											3		
P41	Printemps	YBE+ALA	29/05/2023							118				116								8													
P42	Printemps	YBE+ALA	29/05/2023																	3														16	
P43	Printemps	YBE+ALA	29/05/2023																			3												3	
P44	Printemps	YBE+ALA	29/05/2023																	1															

SSIF	SAISON	AUTEUR	DATE	BARBAR	CHISP	EPTSER	MINSCH	MYOALC	MYOBEC	MYODAU	MYOEMA	MYOMYO	MYONAT	MYOSP	NYCLAS	NYCLEI	NYCNOC	NYCSP	PIPKN	PIPKUH	PIPAT	PIPIP	PIPPYG	PIPSP	PLEAUR	PLEAUS	PLESP	RAS	PYGMIN	RHIFER	RHIHIP	RHISP	SEROTULE	
P45	Printemps	YBE+ALA	30/05/2023															3	6	106	1	2											22	
P46	Printemps	YBE+ALA	30/05/2023																2	136		3												6
P47	Printemps	YBE+ALA	30/05/2023													3				23		5					2							41
P48	Printemps	YBE+ALA	30/05/2023	1																65														
P49	Printemps	YBE+ALA	31/05/2023		35											5		10	2	15		6						1					28	
P50	Printemps	YBE+ALA	31/05/2023	1																		4												1
P51	Printemps	YBE+ALA	31/05/2023																	4														8
P52	Printemps	YBE+ALA	31/05/2023										1									1												14
P53	Printemps	YBE+ALA	31/05/2023													1						18				1								
P54	Printemps	YBE+ALA	31/05/2023																	4		12	1					1						16
P55	Printemps	YBE+ALA	31/05/2023																1	2		3												2
P56	Printemps	YBE+ALA	31/05/2023																3			11												
P57	Printemps	YBE+ALA	01/06/2023			3														4		3												32
P58	Printemps	YBE+ALA	01/06/2023	1															1	12		48					2							5
P59	Printemps	YBE+ALA	01/06/2023																1			1												
P61	Printemps	YBE+ALA	01/06/2023							1							12			3	1	24	9						1	1			4	
P62	Printemps	YBE+ALA	01/06/2023	15									2			2	2		6	35		1045	1					1	1	22			6	
P63	Printemps	YBE+ALA	01/06/2023														5		1			7												1
P64	Printemps	YBE+ALA	01/06/2023																13	35		52												2
P01	Été	LRO	20/07/2023				2				1			2		10			36	200		114				4	1						6	
P02	Été	LRO	20/07/2023	10		5	3			1	1			3					68	28		253	1	8			1		1		2		30	
P03	Été	LRO	20/07/2023			2							1	2		2			40	604		21				69	6		1				9	
P04	Été	LRO	20/07/2023	7		2		1	1	2		1		4					18	17		2069	21	148			1		1				13	
P05	Été	LRO	20/07/2023			8										4		1	4	7		15											13	
P06	Été	LRO	20/07/2023	1		4				1	1			1		19	16		11	23		10				2	22						38	
P07	Été	LRO	20/07/2023	4		2	4			3				1					1	20		7					1						8	
P08	Été	LRO	20/07/2023					13	39	3			1	5					1	5		626		13									25	
P09	Été	LRO	19/07/2023	29		16	14			3			2	2		129	1		28	244	2	482	1	4			6			1			555	
P10	Été	LRO	19/07/2023	2		8				1				1	4	15			17	53		33				2	12			3			353	
P11	Été	LRO	19/07/2023	41		12	4		1	2	1			1		10			40	106		52	3	2		3	36		1	1			174	
P12	Été	ADS	19/07/2023	4		12			9							4				14		22				2	1			26			6	
P13	Été	ADS	19/07/2023										1			5				20		6				2	1						12	
P14	Été	ADS	19/07/2023	1				2						1		2			335	466	19	275											12	
P15	Été	ADS	19/07/2023	4		4				1						106			351	715		1655		7		10	1						68	
P16	Été	ADS	19/07/2023	13		34										38			272	117		393		12			1						134	
P17	Été	ADS	18/07/2023	1							1				23	464		7	230	2939		383	3						5				319	
P18	Été	ADS	18/07/2023	8		1									6	1448		7	196	1785		493				6							518	
P19	Été	ADS	18/07/2023	2									7	5	14	217			8	11		107				1	1			2			72	
P20	Été	ADS	18/07/2023	3		23								5	3	9				19		97				17				2			9	
P21	Été	ADS	18/07/2023	5		61		1					2			1111	3		14	42		86		2									374	
P22	Été	ADS	18/07/2023			43					1			1	15	1013				13		19							1				359	
P23	Été	MPL	18/07/2023	6										1	20	152	1		14	87		16			3	9	3			3			56	
P24	Été	MPL	18/07/2023	6										4	1	15			4	13		3				2	1						161	
P25	Été	YBE+ALA	17/07/2023																9	4		6												4

SSIF	SAISON	AUTEUR	DATE	BARBAR	CHISP	EPTSER	MINSCH	MYOALC	MYOBEC	MYODAU	MYOEMA	MYOMYO	MYONAT	MYOSP	NYCLAS	NYCLEI	NYCNOC	NYCSP	PIPKN	PIPKUH	PIPAT	PIPIP	PIPPYG	PIPSP	PLEAUR	PLEAUS	PLESP	RAS	PYGMIN	RHIFER	RHIHIP	RHISP	SEROTULE		
P27	Été	YBE+ALA	17/07/2023																2	140													52		
P28	Été	YBE+ALA	17/07/2023								1			1									78							1			1		
P29	Été	YBE+ALA	17/07/2023																										2						
P30	Été	YBE+ALA	17/07/2023																	8		13											2		
P31	Été	YBE+ALA	17/07/2023																	4		1											40		
P32	Été	YBE+ALA	17/07/2023	9			1							1					2	76		975	8						99	1			17		
P33	Été	MPL	17/07/2023	5		111		1		2		12	8	34	3	93			138	162		565			16	3	5			1			1216		
P34	Été	MPL	17/07/2023	9		4								7		127			61	14		13			7	7	2						466		
P35	Été	MPL	17/07/2023	1		4								13	1	755			618	245	11	2738	1										596		
P36	Été	MPL	17/07/2023	8										2		4			20	38		20			1	1	1						16		
P37	Été	MPL	17/07/2023	9			1			1				18		41			1576	369		69						6		1			361		
P38	Été	MPL	17/07/2023	11		1		1						4		2			97	37		518	3	28					1	1			49		
P39	Été	MPL	17/07/2023	1											5	15			9	2		4			1	2							26		
P40	Été	MPL	17/07/2023	48		6	1						3	6		8			159	32		54					26	8					388		
P41	Été	YBE+ALA	18/07/2023							2				39																					
P42	Été	YBE+ALA	18/07/2023																		3													7	
P43	Été	YBE+ALA	18/07/2023										7	1																				2	
P44	Été	YBE+ALA	18/07/2023									1			1				10	7	17		1											875	
P45	Été	YBE+ALA	18/07/2023			4													3	41		1												63	
P46	Été	YBE+ALA	18/07/2023											1					9	83		1												30	
P47	Été	YBE+ALA	18/07/2023																4	2	5		6											114	
P48	Été	YBE+ALA	18/07/2023																6	160														6	
P49	Été	YBE+ALA	19/07/2023	5															8	68		297												279	
P50	Été	YBE+ALA	19/07/2023																	2		95													
P51	Été	YBE+ALA	19/07/2023	3															13	6														39	
P52	Été	YBE+ALA	19/07/2023																	6														12	
P53	Été	YBE+ALA	19/07/2023	1									2						29		1		21						1				185		
P54	Été	YBE+ALA	19/07/2023																															44	
P55	Été	YBE+ALA	19/07/2023																1	8		1												20	
P56	Été	YBE+ALA	19/07/2023																				4								1	1			
P57	Été	YBE+ALA	20/07/2023													3			3			6									1			84	
P58	Été	YBE+ALA	20/07/2023																16	41		8								6				130	
P60	Été	YBE+ALA	20/07/2023											2																				1	
P61	Été	YBE+ALA	20/07/2023	1										6		5				8		32								1				9	
P62	Été	YBE+ALA	20/07/2023	3			1							8						1	2		119							5				67	
P63	Été	YBE+ALA	20/07/2023								1											8													
P64	Été	YBE+ALA	20/07/2023																	4	1		1										1		
P01	Automne	LRO	04/09/2023	2		2				2	3	2	1	6		158	33	4	176	814	9	868	1	1		7	13		1				182		
P02	Automne	LRO	04/09/2023	56			3	1	1	1	1	3	2	11		158	3		141	2962	1	2699	5	21			8		1	3			614		
P03	Automne	LRO	04/09/2023	3		1			3	3		4	2	6		134	4		52	623		794		1		7	29			9			138		
P04	Automne	LRO	04/09/2023	9		1	5		1	4	2			12		1	3		39	137		740	89	92			6		5	6	3		969		
P05	Automne	LRO	04/09/2023		2					3						13			1	14	26		60			2	3						40		
P06	Automne	LRO	04/09/2023	1						1				4		28			4	26		31				9	8			1			10		
P07	Automne	LRO	04/09/2023	3		1			2	2		2		5		29			5	51	2	116	2	1		10	10			1			109		

SSIF	SAISON	AUTEUR	DATE	BARBAR	CHISP	EPTSER	MINSCH	MYOALC	MYOBEC	MYODAU	MYOEMA	MYOMYO	MYONAT	MYOSP	NYCLAS	NYCLEI	NYCNOC	NYCSP	PIPKN	PIPKUH	PIPAT	PIPIP	PIPPYG	PIPSP	PLEAUR	PLEAUS	PLESP	RAS	PYGMIN	RHIFER	RHIHIP	RHISP	SEROTULE			
P08	Automne	LRO	04/09/2023					3		3			2	4		5			13	25		215	12	37						4	1		83			
P09	Automne	LRO	05/09/2023	21		7	1			3				7		23			117	297	1	316	1	7			8			4	3		285			
P10	Automne	LRO	05/09/2023	10		5			6				2	1		50	3		7	69		45	1		1	14	12			3			200			
P11	Automne	LRO	05/09/2023	12			3		6	1			3	6		12	1		30	106		108	3	1	1	9	19		4	5			214			
P12	Automne	ADS	05/09/2023	8						1	1					20			1	45		86				8							18			
P13	Automne	ADS	05/09/2023	4												11				23		65				2							17			
P14	Automne	ADS	05/09/2023	2										13		16			37	298	2	893	14	163		2							9			
P15	Automne	ADS	05/09/2023	5		2				2		4			1	20			3	41		59	1	4		21				1			8			
P16	Automne	ADS	05/09/2023	14						2				2	58	97			584	638		526		5		3							37			
P17	Automne	ADS	06/09/2023	12		2				1		1				131			87	294		77				15	2				1			21		
P18	Automne	ADS	06/09/2023	6			2				2	2	5			126			80	325		347	1			16							34			
P19	Automne	ADS	06/09/2023	10									2	2	5	79			9	89		72	2			4					1		3			
P20	Automne	ADS	06/09/2023	40										8	12	29				4	1	21				5							19			
P21	Automne	ADS	06/09/2023	23						2			2			486	3		5	45		98	4	3		36							19			
P22	Automne	ADS	06/09/2023	8										1	13	41			1	25		33				13							21			
P23	Automne	MPL	06/09/2023	6			1							2	21	306	9		3	16		18	1			13					1		14			
P24	Automne	MPL	06/09/2023	14						1				8	3	138			14	25		33			8	121	17			3	1		238			
P25	Automne	YBE+KSO	25/09/2023																1																	
P27	Automne	YBE+KSO	25/09/2023	2										1						1		3												1		
P28	Automne	YBE+KSO	25/09/2023	1																5		27					1									
P29	Automne	YBE+KSO	25/09/2023																			1														
P30	Automne	YBE+KSO	25/09/2023																	1		2												1		
P31	Automne	YBE+KSO	25/09/2023											1																						
P32	Automne	YBE+KSO	25/09/2023	7								1										9												2		
P33	Automne	MPL	07/09/2023	46		14	30		1	1		2	4	37		24			199	81	3	2559	8		5	10	3		10				328			
P34	Automne	MPL	07/09/2023	7									1	3		28			2	2	1	20	1		2	7	1			1			63			
P35	Automne	MPL	07/09/2023	6		5			1	1						152			107	146	1	456	9								1			105		
P36	Automne	MPL	07/09/2023	1										2		1				2		4												3		
P37	Automne	MPL	07/09/2023	11										1		26			98	15		14				4	1							14		
P38	Automne	MPL	07/09/2023	1						2				2		5			17	2		536	2		6	1	13		1	2				9		
P39	Automne	MPL	07/09/2023	6		12					2		1	7	2	26			116	59	11	19			1	12	1							195		
P40	Automne	MPL	07/09/2023	49		1	1						1	5		5			453	156	10	381	2		1		2							160		
P41	Automne	YBE+KSO	26/09/2023	3						1319				621	1	2			1	45		818	1				1		56					38		
P42	Automne	YBE+KSO	26/09/2023																																	
P43	Automne	YBE+KSO	26/09/2023																																	
P44	Automne	YBE+KSO	26/09/2023																	1		5													1	
P45	Automne	YBE+KSO	26/09/2023																			2														
P46	Automne	YBE+KSO	26/09/2023																1	1		1														
P47	Automne	YBE+KSO	26/09/2023	1																1		9													1	
P48	Automne	YBE+KSO	26/09/2023																	2		4														
P49	Automne	YBE+KSO	27/09/2023																																	
P50	Automne	YBE+KSO	27/09/2023	6																		5								1						
P51	Automne	YBE+KSO	27/09/2023																	1		13														
P52	Automne	YBE+KSO	27/09/2023																																	

SSIF	SAISON	AUTEUR	DATE	BARBAR	CHISP	EPTSER	MINSCH	MYOALC	MYOBEC	MYODAU	MYOEMA	MYOMYO	MYONAT	MYOSP	NYCLAS	NYCLEI	NYCNOC	NYCSP	PIPKN	PIPKUH	PIP NAT	PIPPIP	PIPPYG	PIPSP	PLEAUR	PLEAUS	PLESP	RAS	PYGMIN	RHIFER	RHIHIP	RHISP	SEROTULE
P53	Automne	YBE+KSO	27/09/2023																			9					3						2
P54	Automne	YBE+KSO	27/09/2023																														
P55	Automne	YBE+KSO	27/09/2023																			2					1		1				
P56	Automne	YBE+KSO	27/09/2023										9							2		36		1				9		1			
P57	Automne	YBE+KSO	28/09/2023																			3											1
P58	Automne	YBE+KSO	28/09/2023																														
P60	Automne	YBE+KSO	28/09/2023																														
P61	Automne	YBE+KSO	28/09/2023	12										1		1		6	28		623	16						15		6			14
P62	Automne	YBE+KSO	28/09/2023																	1							1		1				1
P63	Automne	YBE+KSO	28/09/2023											1		19					3		18							1			2
P64	Automne	YBE+KSO	28/09/2023									1								6		14							1				5

Annexe 6.5 Résultats des potentialités d'accueil des boisements pour les chiroptères

Habitat sur placette	Sous-section	Nombre de placettes correspondantes	Evaluation des potentialités	Extrapolation moyenne des potentialités d'accueil des boisements pour les chiroptères
Chênaies	Viticole du Saucats	4	Assez faible (2) à Assez fort (1) [indéterminé (1)]	Assez faible à assez fort en fonction de l'âge des peuplements
	Massif landais	31	Faible à Fort [Faible (12), Assez faible (5), Moyen (6), Assez fort (2), Fort (4), indéterminé (2)]	Faible à Fort en fonction de l'âge des peuplements Faible pour les peuplements < 10 ans, Moyen entre 10 et 20 ans, Assez fort entre 20 et 50 ans et Fort pour les peuplements supérieurs à 50 ans
	Zone brûlée	3	Assez faible (2) à Assez fort (1)	Assez faible à Assez fort en fonction de l'âge des peuplements
	Ouest Albret et vallée de la Baise			
Aulnaies - Frênaies (forêt riveraine)	Viticole du Saucats	3	Assez faible (2) à Moyen (1)	Assez faible
	Massif landais	14	Assez faible à Fort [Assez faible (8), Moyen (4), Assez fort (1), Fort (1)]	Assez faible sauf sur le secteur de la Barboue (Fort)
	Zone brûlée	0	-	-
Plantation de Robiniers ou Peupliers	Viticole du Saucats	3	Faible (3)	Faible
	Massif landais	2	Faible (3)	Faible
	Zone brûlée	0	-	-
Boisement de conifères	Viticole du Saucats	0	-	-
	Massif landais	6	Faible (6)	Faible
	Zone brûlée	1	Faible (1)	Faible
Boulaies	Viticole du Saucats	0	-	-
	Massif landais	2	Faible (2)	Faible
	Zone brûlée	0	-	-

Annexe 6.6 Atlas cartographique au 25 000ème des secteurs présentant des enjeux pour les oiseaux

[Lien vers l'atlas PDF](#)

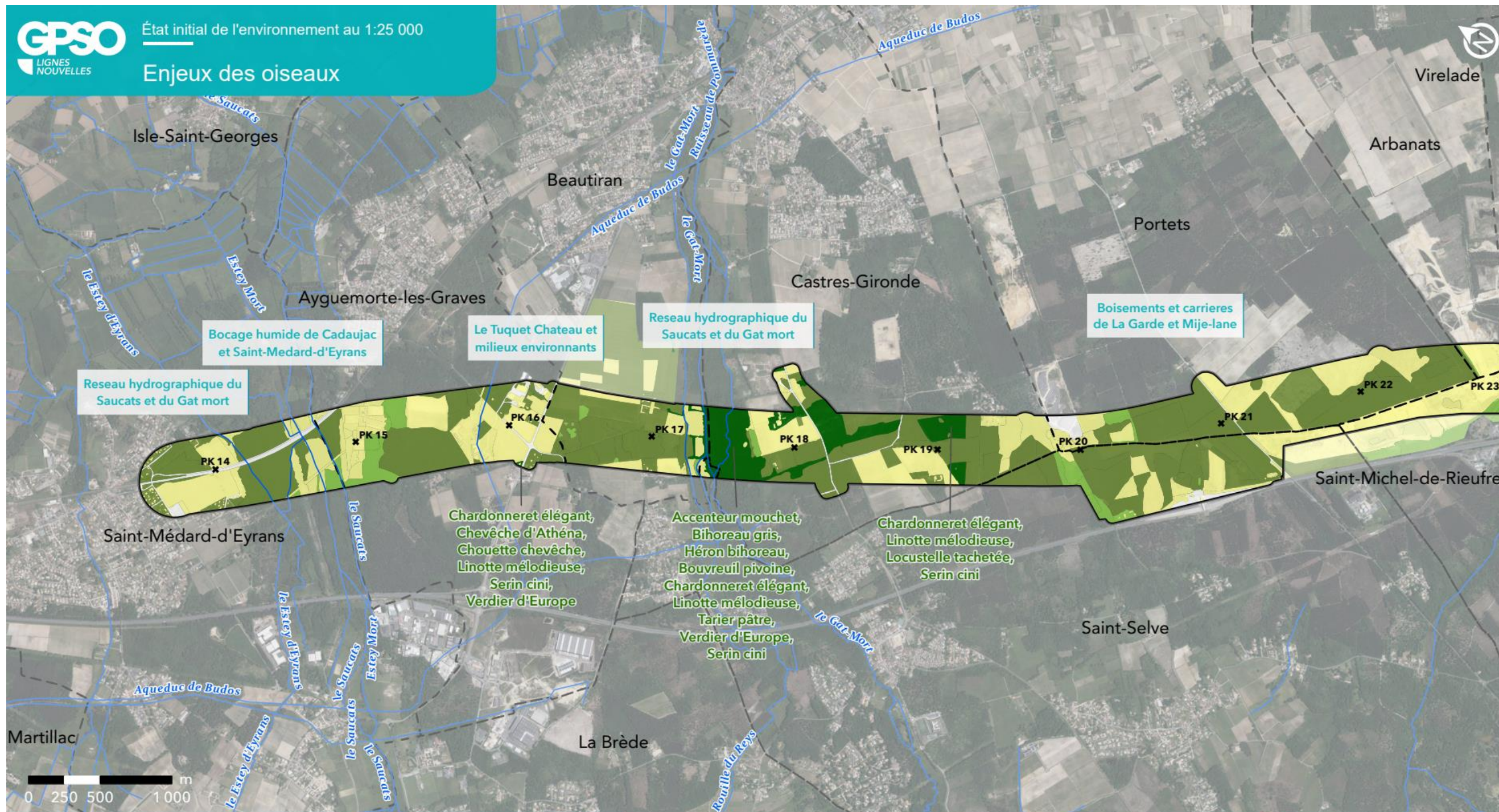

GPSO - Evaluation des enjeux faunistiques

TRONÇON BORDEAUX - TOULOUSE

Département de la Gironde (33)

Section 1 - Planche 1/29



Aire d'étude rapprochée

- Section 1 : Saint-Médard-d'Eyrans (33) / Captieux (33) / Bruch (47)
- Section 2 : Bruch (47) / Saint-Jory (31)
- Cours d'eau
- Limites communales

Enjeux

- Enjeux nuls
- Enjeux faibles
- Enjeux moyens
- Enjeux forts
- Enjeux très forts
- Enjeux majeurs



Sources : Inventaires faune/flore 2023-2024, Ecosphère/Biotope
Réalisation : Biotope, 2025 - Édition cartographique © Biotope

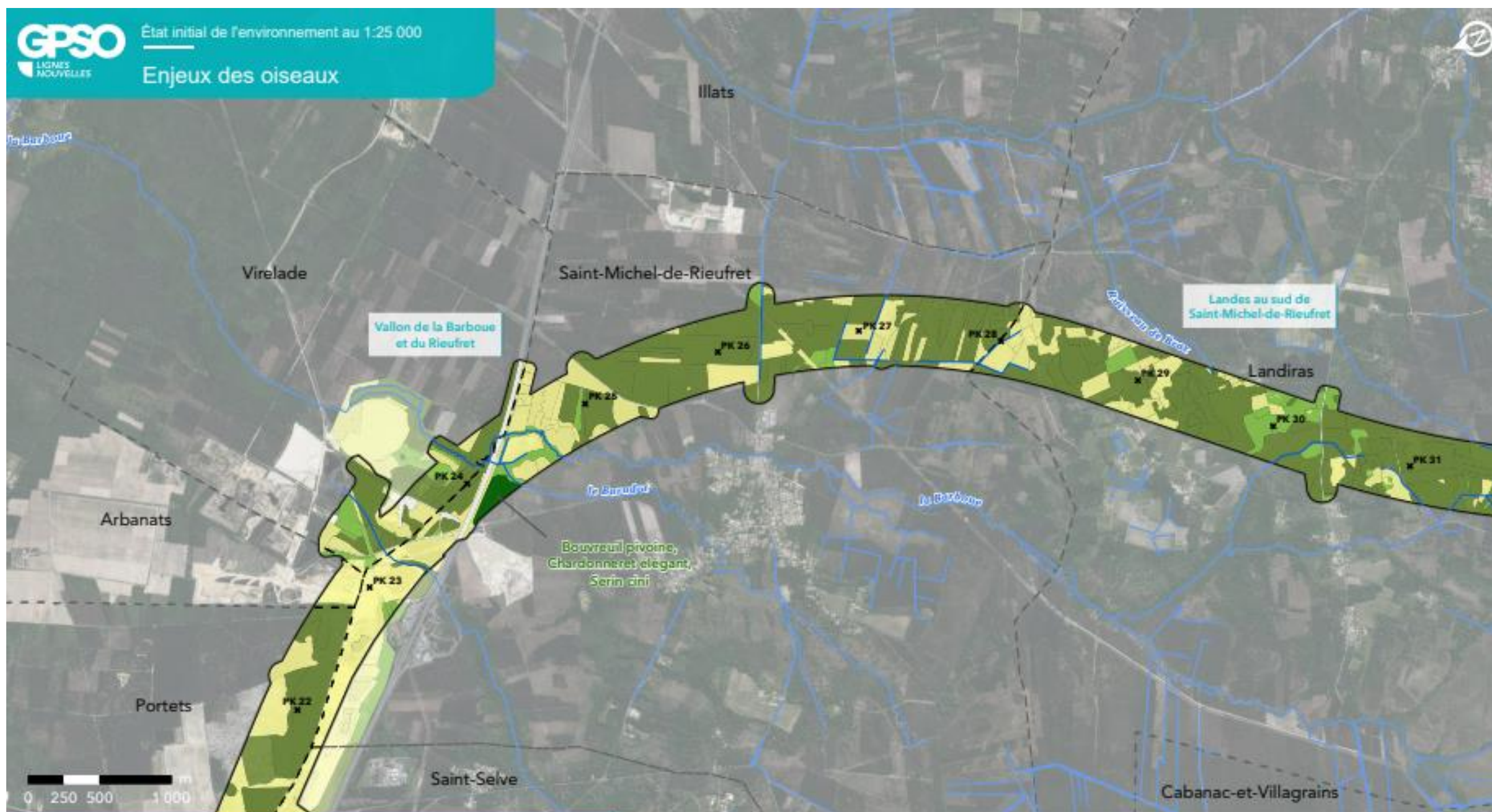

GPSO - Evaluation des enjeux faunistiques

TRONÇON BORDEAUX - TOULOUSE

Département de la Gironde (33)

Section 1 - Planche 2/29



- Aire d'étude rapprochée**
- Section 1 : Saint-Médard-d'Eyrans (33) / Captieux (33) / Bruch (47)
 - Section 2 : Bruch (47) / Saint-Jory (31)
 - Cours d'eau
 - Limites communales

- Enjeux**
- Enjeux nuls
 - Enjeux faibles
 - Enjeux moyens
 - Enjeux forts
 - Enjeux très forts
 - Enjeux majeurs



Sources : Inventaires faune/flore 2023-2024, Ecosphère/Biotopie
Réalisation : Biotopie, 2025 - Édition cartographique © Biotopie



GPSO - Evaluation des enjeux faunistiques

TRONÇON BORDEAUX - TOULOUSE

Département de la Gironde (33)

Section 1 - Planche 3/29



Aire d'étude rapprochée

- Section 1 : Saint-Médard-d'Eyrans (33) / Captieux (33) / Bruch (47)
- Section 2 : Bruch (47) / Saint-Jory (31)
- Cours d'eau
- Limites communales

Enjeux

- Enjeux nuls
- Enjeux faibles
- Enjeux moyens
- Enjeux forts
- Enjeux très forts
- Enjeux majeurs



Sources : Inventaires faune/flore 2023-2024, Ecosphère/Biotopie
Réalisation : Biotopie, 2025 - Édition cartographique © Biotopie

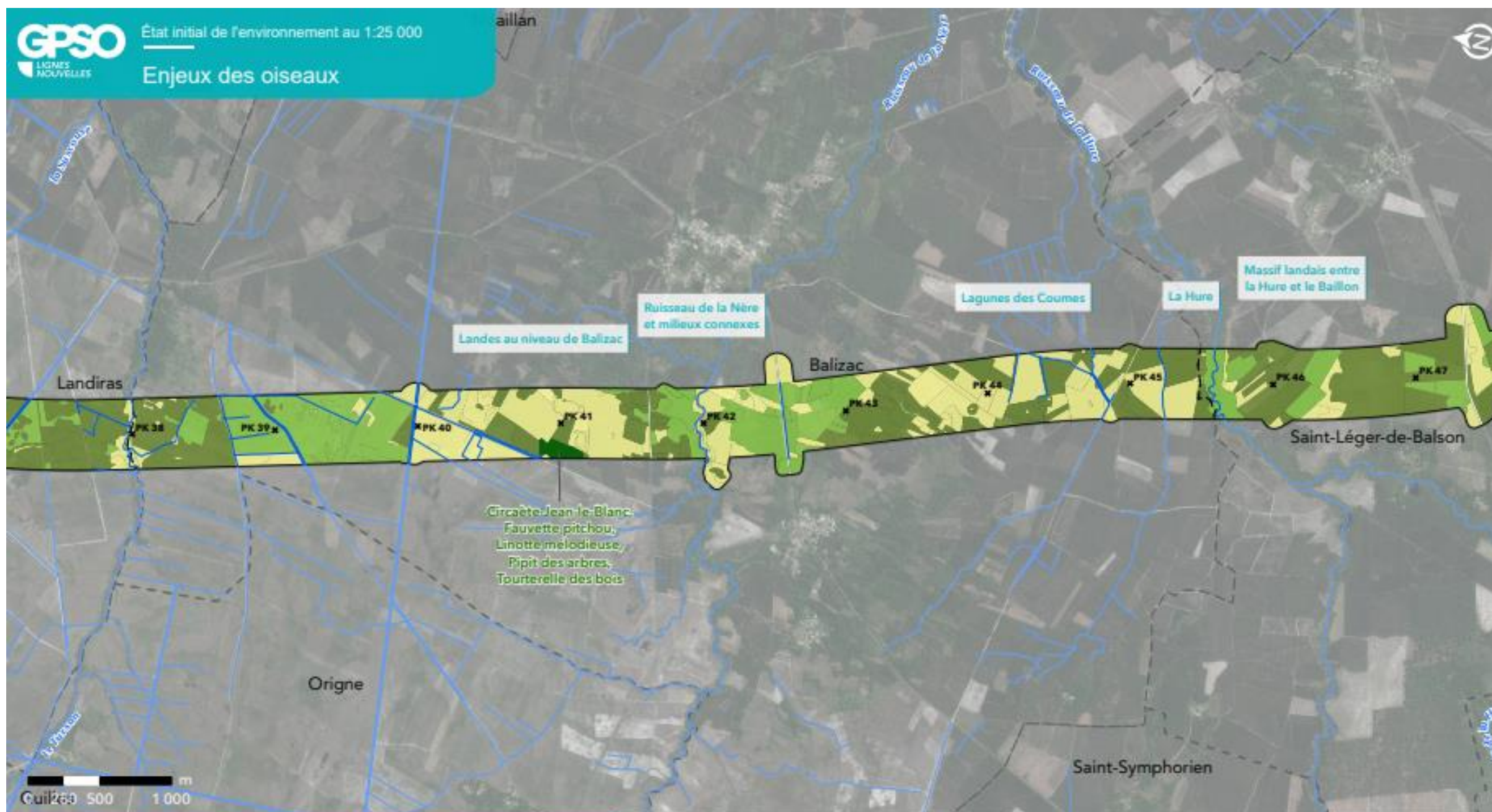

GPSO - Evaluation des enjeux faunistiques

TRONÇON BORDEAUX - TOULOUSE

Département de la Gironde (33)

Section 1 - Planche 4/29



Aire d'étude rapprochée

- Section 1 : Saint-Médard-d'Eyrans (33) / Captieux (33) / Bruch (47)
- Section 2 : Bruch (47) / Saint-Jory (31)
- Cours d'eau
- Limites communales

Enjeux

- Enjeux nuls
- Enjeux faibles
- Enjeux moyens
- Enjeux forts
- Enjeux très forts
- Enjeux majeurs

Sources : Inventaires faune/flore 2023-2024, Ecosphère/Biotopie
 Réalisation : Biotopie, 2025 - Édition cartographique © Biotopie





GPSO - Evaluation des enjeux faunistiques

TRONÇON BORDEAUX - TOULOUSE

Département de la Gironde (33)

Section 1 - Planche 5/29



Aire d'étude rapprochée

- Section 1 : Saint-Médard-d'Eyrans (33) / Captieux (33) / Bruch (47)
- Section 2 : Bruch (47) / Saint-Jory (31)
- Cours d'eau
- Limites communales

Enjeux

- Enjeux nuls
- Enjeux faibles
- Enjeux moyens
- Enjeux forts
- Enjeux très forts
- Enjeux majeurs



Sources : Inventaires faune/flore 2023-2024, Ecosphère/Biotopie
Réalisation : Biotopie, 2025 - Édition cartographique © Biotopie

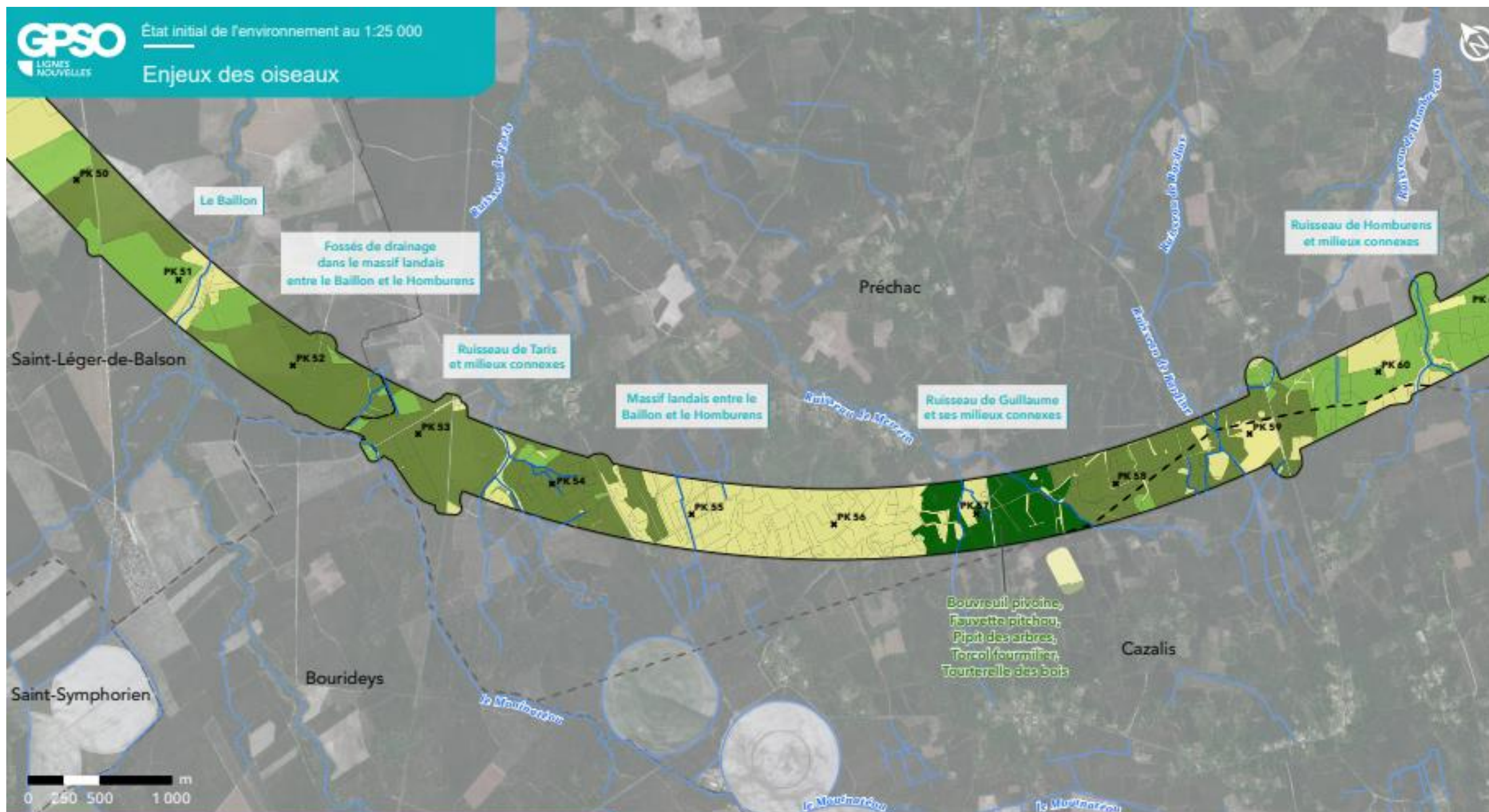

GPSO - Evaluation des enjeux faunistiques

TRONÇON BORDEAUX - TOULOUSE

Département de la Gironde (33)

Section 1 - Planche 6/29



Aire d'étude rapprochée

- Section 1 : Saint-Médard-d'Eyrans (33) / Captieux (33) / Bruch (47)
- Section 2 : Bruch (47) / Saint-Jory (31)
- Cours d'eau
- Limites communales

Enjeux

- Enjeux nuls
- Enjeux faibles
- Enjeux moyens
- Enjeux forts
- Enjeux très forts
- Enjeux majeurs



Sources : Inventaires faune/flore 2023-2024, Ecosphère/Biotopie
Réalisation : Biotopie, 2025 - Édition cartographique © Biotopie

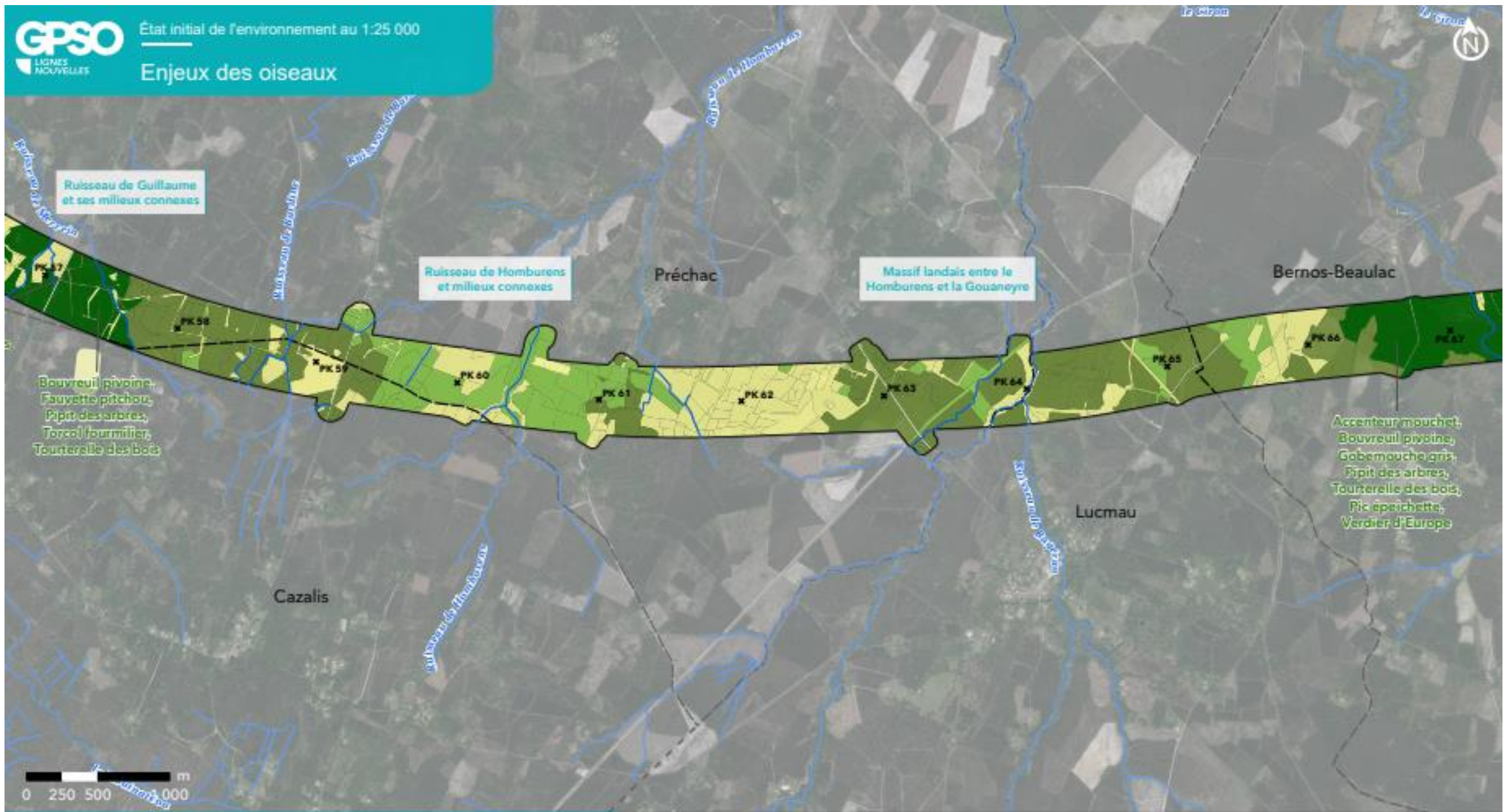

GPSO - Evaluation des enjeux faunistiques

TRONÇON BORDEAUX - TOULOUSE

Département de la Gironde (33)

Section 1 - Planche 7/29



Aire d'étude rapprochée

- Section 1 : Saint-Médard-d'Eyrans (33) / Captieux (33) / Bruch (47)
- Section 2 : Bruch (47) / Saint-Jory (31)
- Cours d'eau
- Limites communales

Enjeux

- Enjeux nuls
- Enjeux faibles
- Enjeux moyens
- Enjeux forts
- Enjeux très forts
- Enjeux majeurs



Sources : Inventaires faune/flore 2023-2024, Ecosphère/Biotopie
Réalisation : Biotopie, 2025 - Édition cartographique © Biotopie