

<b>Nom du site</b>	33_BUD_41	<b>Compensation recherchée sur le site</b> <b>Niveau de potentialité du site pour la compensation</b>	<b>Potentiel de compensation</b>				<b>Superficie du site (ha)</b>	6.33
<b>Secteur</b>	Secteur 2		<b>Espèces protégées</b>	<b>Oui</b>			<b>Distance au projet (km)</b>	5.81
<b>Communes</b>	Budos		<b>Zones humides</b>	<b>Non</b>	<b>X</b>		<b>Zonage d'urbanisme</b>	A
<b>Bassin versant de gestion</b>	Ciron					<b>X</b>	<b>Usages actuels</b>	Agricole
<b>Dispositions contractuelles</b>	Acquisition						<b>Etat de la sécurisation</b>	Mis en stock SAFER

**Périmètres de protection, d'inventaires ou en gestion aux abords du site (moins de 1 km)** : Zones humides à 1km du site Présence de ZH (5) : 22.433/44.92/41.51 - Groupements oligotrophes de Potamots/Saussaies marécageuses/Bois de Chênes pédonculés et de Bouleaux | 41.51 - Bois de Chênes pédonculés et de Bouleaux | 44.911 - Bois d'Aulnes marécageux meso eutrophes | 83.3211 - Plantations de Peupliers avec une strate herbacée élevée (Mégaphorbiaies), Znieff de type 2 à 1km du site 720001968 - LE RESEAU HYDROGRAPHIQUE DU CIRON

Habitats initiaux	Milieux agricoles	Milieux ouverts herbacés bas (<1m)	Milieux agricoles	Milieux agricoles	Milieux agricoles	Milieux anthropiques non végétalisés ou très clairsemés
<b>Superficie (ha)</b>	3.31	1.07	1.06	0.77	0.13	0.05
<b>Habitats potentiels (objectif visé)</b>	Milieux ouverts herbacés bas (<1m) - Prairies mésophiles de fauche	Milieux ouverts herbacés bas (<1m) - Prairies mésophiles de fauche	Haies et alignements d'arbres - Haies arborées	Landes basses (< 1m)	Milieux ouverts herbacés bas (<1m)	-
<b>Cortèges et ou espèces faunistiques cibles</b>	Alyte accoucheur, Amphibiens - Cortège des espèces ubiquistes, Cisticole des joncs, Crapaud calamite, Cuivré des marais, Effraie des clochers, Élanion blanc, Guêpier d'Europe, Hironnelle de rivage, Hironnelle rustique, Invertébrés - Cortège des habitats humides, Mammifères - Cortège des espèces ubiquistes, Moineau friquet, Oiseaux - Cortège des habitats anthropiques, Oiseaux - Cortège des habitats humides, Oiseaux - Cortège des habitats ouverts, Orvet fragile, Pélophylax sp., Petit Gravelot, Reptiles - Cortège des habitats semi-ouverts, Tarier pâtre, Verdier d'Europe, Vipère aspic	Alyte accoucheur, Amphibiens - Cortège des espèces ubiquistes, Cisticole des joncs, Crapaud calamite, Cuivré des marais, Effraie des clochers, Élanion blanc, Guêpier d'Europe, Hironnelle de rivage, Hironnelle rustique, Invertébrés - Cortège des habitats humides, Mammifères - Cortège des espèces ubiquistes, Moineau friquet, Oiseaux - Cortège des habitats anthropiques, Oiseaux - Cortège des habitats humides, Oiseaux - Cortège des habitats ouverts, Orvet fragile, Pélophylax sp., Petit Gravelot, Reptiles - Cortège des habitats semi-ouverts, Tarier pâtre, Verdier d'Europe, Vipère aspic	Accenteur mouchet, Chardonneret élégant, Chiroptères - Cortège des espèces ubiquistes, Élanion blanc, Grand Capricorne, Invertébrés - Cortège des habitats boisés, Linotte mélodieuse, Mammifères - Cortège des espèces ubiquistes, Moineau friquet, Oiseaux - Cortège des habitats anthropiques, Oiseaux - Cortège des habitats semi-ouverts, Orvet fragile, Pic épeichette, Reptiles - Cortège des habitats semi-ouverts, Serin cini, Tarier pâtre, Torcol fourmilier, Verdier d'Europe, Vipère aspic	Chardonneret élégant, Coronelle girondine, Damier de la Succise, Fadet des Laïches, Fauvette pitchou, Invertébrés - Cortège des habitats humides, Linotte mélodieuse, Oiseaux - Cortège des habitats ouverts, Orvet fragile, Pipit des arbres, Reptiles - Cortège des habitats semi-ouverts, Tarier pâtre, Vipère aspic	Alyte accoucheur, Amphibiens - Cortège des espèces ubiquistes, Cisticole des joncs, Coronelle girondine, Couleuvre vipérine, Crapaud calamite, Cuivré des marais, Damier de la Succise, Effraie des clochers, Élanion blanc, Fadet des Laïches, Guêpier d'Europe, Hironnelle de rivage, Hironnelle rustique, Invertébrés - Cortège des habitats humides, Mammifères - Cortège des espèces ubiquistes, Moineau friquet, Oiseaux - Cortège des habitats anthropiques, Oiseaux - Cortège des habitats humides, Oiseaux - Cortège des habitats ouverts, Orvet fragile, Pélophylax sp., Petit Gravelot, Reptiles - Cortège des habitats semi-ouverts, Tarier pâtre, Verdier d'Europe, Vipère aspic	
<b>Mesures envisagées</b>	Bouchage de drains et fossés de drainage / Création de mares et dépressions / Création de prairies par conversion de cultures ou friches / Gestion de la végétation par fauche extensive / Gestion de la végétation par pâturage extensif	Création de mares et dépressions / Ensemencement de milieux ouverts prairiaux / Gestion de la végétation par fauche extensive / Gestion de la végétation par pâturage extensif / Restauration de prairies par aménagement de la fauche	Plantation et diversification de haies et alignements d'arbres	Conversion de vignes en landes / Gestion de la végétation par fauche extensive	Bouchage de drains et fossés de drainage / Création de prairies par conversion de cultures ou friches / Gestion de la végétation par fauche extensive / Gestion de la végétation par pâturage extensif	
<b>Proximité espèces cibles (données OBV, SINP, CEN, Obs. Expertises Faune et Flore 2023 / 2024, Observations opportunistes)</b>	Données bibliographiques : Alyte accoucheur, Cisticole des joncs, Crapaud calamite, Cuivré des marais, Effraie des clochers, Élanion blanc, Guêpier d'Europe, Hironnelle de rivage, Hironnelle rustique, Moineau friquet, Tarier pâtre, Verdier d'Europe, Vipère aspic	Données bibliographiques : Alyte accoucheur, Cisticole des joncs, Crapaud calamite, Cuivré des marais, Effraie des clochers, Élanion blanc, Guêpier d'Europe, Hironnelle de rivage, Hironnelle rustique, Moineau friquet, Tarier pâtre, Verdier d'Europe, Vipère aspic	Données bibliographiques : Accenteur mouchet, Cerambyx cerdo, Chardonneret élégant, Élanion blanc, Linotte mélodieuse, Moineau friquet, Petit-duc scops, Pic épeichette, Serin cini, Tarier pâtre, Torcol fourmilier, Verdier d'Europe, Vipère aspic	Données bibliographiques : Chardonneret élégant, Coronelle girondine, Damier de la Succise, Fadet des Laïches, Fauvette pitchou, Linotte mélodieuse, Pipit des arbres, Tarier pâtre, Vipère aspic	Données bibliographiques : Alyte accoucheur, Cisticole des joncs, Coronelle girondine, Couleuvre vipérine, Crapaud calamite, Cuivré des marais, Damier de la Succise, Effraie des clochers, Élanion blanc, Fadet des Laïches, Guêpier d'Europe, Hironnelle de rivage, Hironnelle rustique, Moineau friquet, Tarier pâtre, Verdier d'Europe, Vipère aspic	Données bibliographiques : /



Photographie du site



Photographie aérienne du site en 1950

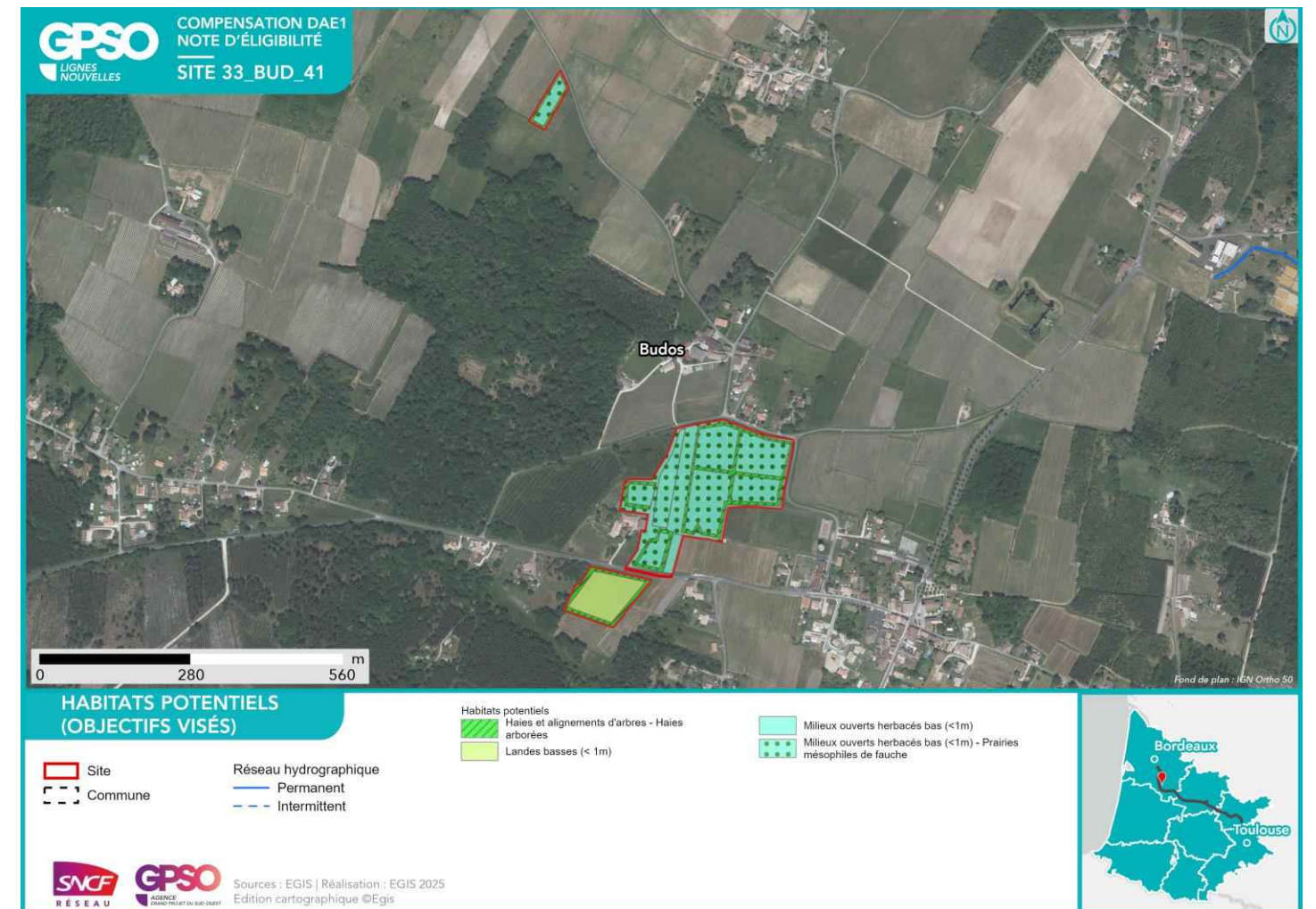
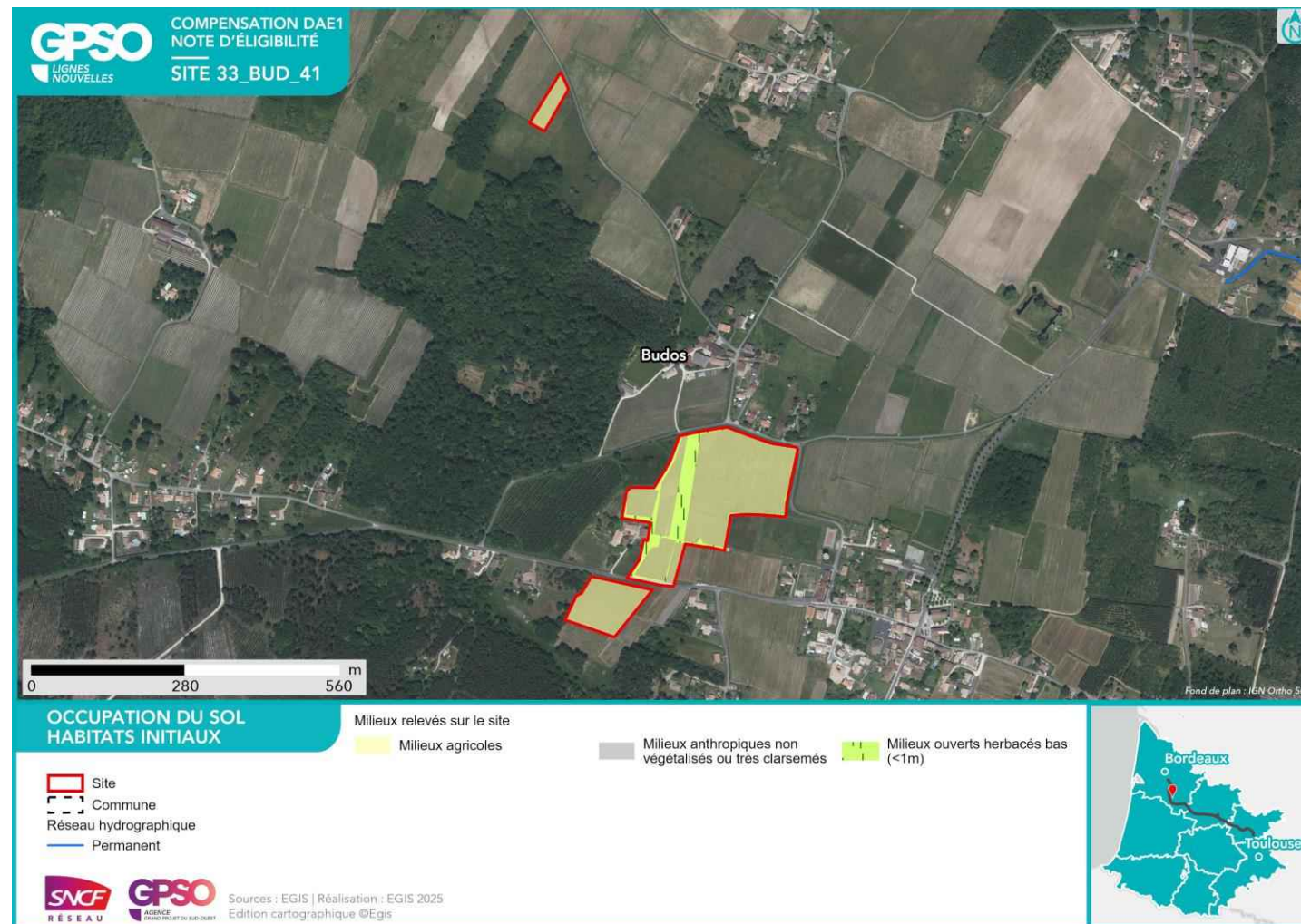

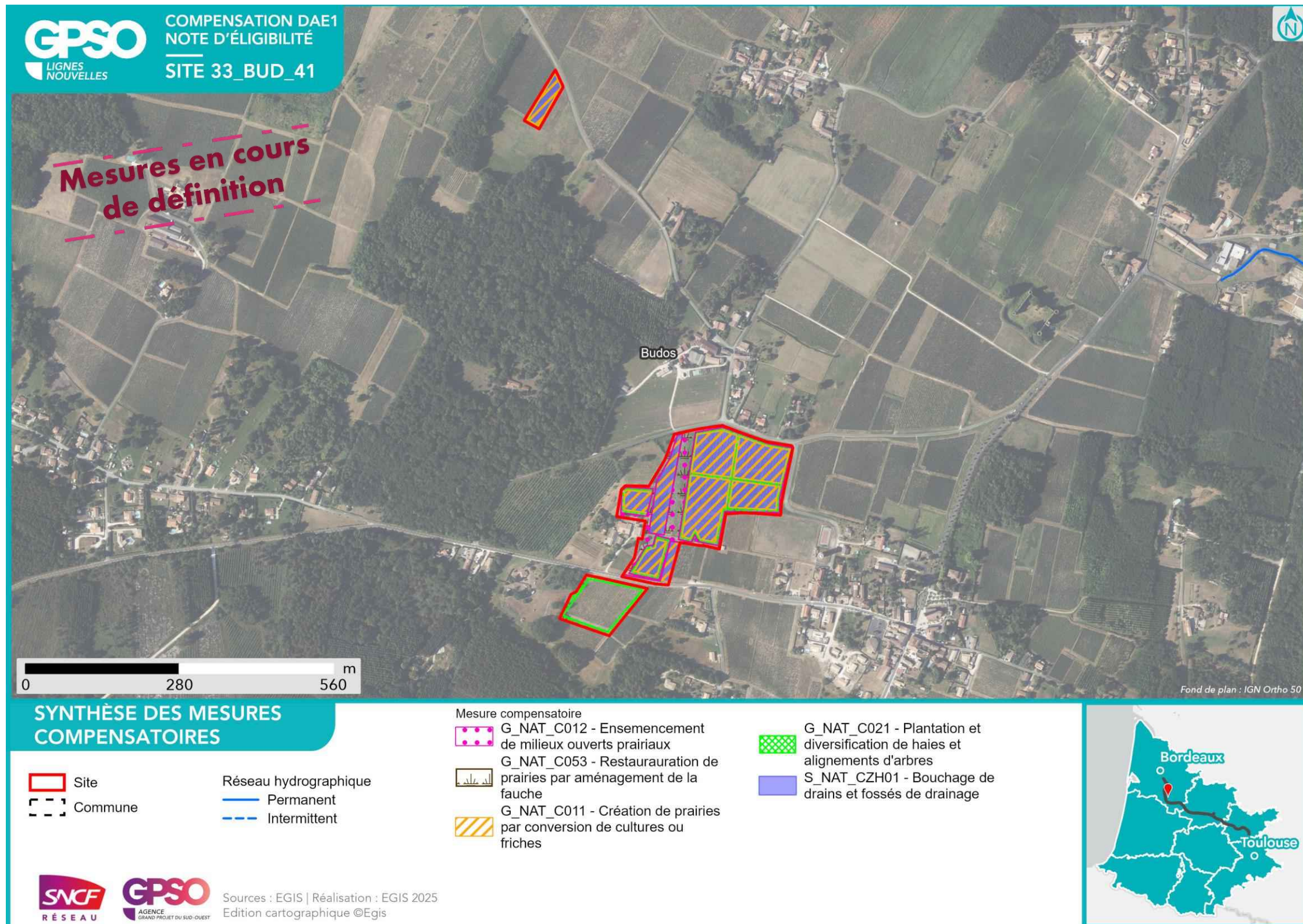

<b>Nom du site</b>	33_LAN_04	<b>Compensation recherchée sur le site</b> <b>Niveau de potentialité du site pour la compensation</b>			<b>Superficie du site (ha)</b>	45.45
<b>Secteur</b>	Secteur 2				<b>Potentialité de compensation</b>	<b>Distance au projet (km)</b>
<b>Communes</b>	Landiras	<b>Espèces protégées</b>	<b>Oui</b>		<b>Zonage d'urbanisme</b>	Zone N.
<b>Bassin versant de gestion</b>	Ciron	<b>Zones humides</b>	<b>Oui</b>		<b>Usages actuels</b>	Usage forestier.
<b>Dispositions contractuelles</b>	Acquisition				<b>Etat de la sécurisation</b>	Lettre d'engagement signée

**Périmètres de protection, d'inventaires ou en gestion aux abords du site (moins de 1 km)**  
 Zones humides à l'intérieur du site Présence de ZH (6) : 44.91 - Bois marecageux d'Aulnes | 53.111 - Phragmitaies inondées Zones humides à 1km du site Présence de ZH (29) : 37.21 - Prairies humides atlantiques et subatlantiques | 37.312 - Prairies acides a Molinie | 37.312/44.93 - Prairies acides a Molinie/Bois marecageux de Bouleaux et de piment royal | 41.51 - Bois de Chênes pédonculés et de Bouleaux | 44.912 - Bois d'Aulnes marecageux oligotrophes | 44.93 - Bois marecageux de Bouleaux et de piment royal | 44.93/37.312 - Bois marecageux de Bouleaux et de piment royal/Prairies acides a Molinie | 44.93/42.81 - Bois marecageux de Bouleaux et de piment royal/Forêts de Pins maritimes | 83.321 - Plantations de Peupliers, Znieff de type 2 à 1km du site 720001968 - LE RESEAU HYDROGRAPHIQUE DU CIRON

Habitats initiaux	Boisements artificiels (plantations, arbres alignés, Robiniers)	Boisements artificiels (plantations, arbres alignés, Robiniers)	Boisements artificiels (plantations, arbres alignés, Robiniers)	Boisements naturels feuillus	Boisements artificiels (plantations, arbres alignés, Robiniers)	Landes basses (< 1m)
<b>Superficie (ha)</b>	14.33	11.60	5.47	4.72	2.40	1.69
<b>Habitats potentiels (objectif visé)</b>	Boisements naturels mixtes (conifères et feuillus)	Formations arbustives, ronciers, landes hautes (>1m)	Landes basses (< 1m) - Landes humides à Molinia caerulea	Boisements naturels feuillus	Boisements naturels feuillus	Landes basses (< 1m)
<b>Cortèges et ou espèces faunistiques cibles</b>	<p>Accenteur mouchet, Chardonneret élégant, Chiroptères - Cortège des espèces ubiquistes, Chiroptères - Cortège des habitats boisés, Circaète Jean-le-Blanc, Fauvette pitchou, Grand Capricorne, Invertébrés - Cortège des habitats boisés, Linotte mélodieuse, Oiseaux - Cortège des habitats anthropiques, Oiseaux - Cortège des habitats boisés, Orvet fragile, Pic épeichette, Reptiles - Cortège des habitats semi-ouverts, Serin cini, Verdier d'Europe, Vipère aspic</p>	<p>Accenteur mouchet, Chardonneret élégant, Fauvette pitchou, Linotte mélodieuse, Mammifères - Cortège des espèces ubiquistes, Oiseaux - Cortège des habitats semi-ouverts, Orvet fragile, Pipit des arbres, Reptiles - Cortège des habitats semi-ouverts, Tarier pâtre, Triton marbré, Verdier d'Europe, Vipère aspic</p>	<p>Damier de la Succise, Fadet des Laïches, Fauvette pitchou, Invertébrés - Cortège des habitats humides, Oiseaux - Cortège des habitats ouverts, Orvet fragile, Pipit des arbres, Reptiles - Cortège des habitats semi-ouverts, Tarier pâtre, Vipère aspic</p>	<p>Accenteur mouchet, Aigle botté, Alyte accoucheur, Amphibiens - Cortège des espèces ubiquistes, Amphibiens - Cortège des habitats boisés, Bihoreau gris, Bouvreuil pivoine, Chardonneret élégant, Chiroptères - Cortège des espèces ubiquistes, Chiroptères - Cortège des habitats boisés, Chiroptères - Cortège des habitats humides, Élanion blanc, Gobemouche gris, Grand Capricorne, Invertébrés - Cortège des habitats boisés, Mammifères - Cortège des espèces ubiquistes, Mammifères - Cortège des zones humides et des forêts alluviales, Moineau friquet, Oiseaux - Cortège des habitats anthropiques, Oiseaux - Cortège des habitats boisés, Oiseaux - Cortège des habitats humides, Oiseaux - Cortège des habitats semi-ouverts, Orvet fragile, Pélodytes sp., Pic épeichette, Reptiles - Cortège des habitats semi-ouverts, Serin cini, Tarier pâtre, Torcol fourmilier, Verdier d'Europe, Vipère aspic</p>	<p>Accenteur mouchet, Aigle botté, Alyte accoucheur, Amphibiens - Cortège des espèces ubiquistes, Amphibiens - Cortège des habitats boisés, Bihoreau gris, Bouvreuil pivoine, Chardonneret élégant, Chiroptères - Cortège des espèces ubiquistes, Chiroptères - Cortège des habitats humides, Élanion blanc, Gobemouche gris, Grand Capricorne, Invertébrés - Cortège des habitats boisés, Mammifères - Cortège des espèces ubiquistes, Mammifères - Cortège des zones humides et des forêts alluviales, Moineau friquet, Oiseaux - Cortège des habitats anthropiques, Oiseaux - Cortège des habitats boisés, Oiseaux - Cortège des habitats humides, Oiseaux - Cortège des habitats semi-ouverts, Orvet fragile, Pélodytes sp., Pic épeichette, Reptiles - Cortège des habitats semi-ouverts, Serin cini, Tarier pâtre, Torcol fourmilier, Verdier d'Europe, Vipère aspic</p>	<p>Chardonneret élégant, Coronelle girondine, Damier de la Succise, Fadet des Laïches, Fauvette pitchou, Invertébrés - Cortège des habitats humides, Linotte mélodieuse, Oiseaux - Cortège des habitats ouverts, Orvet fragile, Pipit des arbres, Reptiles - Cortège des habitats semi-ouverts, Tarier pâtre, Vipère aspic</p>
<b>Mesures envisagées</b>	Création de milieux boisés naturels - Par conversion de pinède / Mise en place de sites artificiels de reproduction ou de nidification pour l'avifaune et les chiroptères	Restauration de landes hautes ou fourrés à partir de milieux boisés	Bouchage de drains et fossés de drainage / Gestion de la végétation par fauche extensive / Restauration ou réhabilitation de prairies par réouverture des milieux - Milieux ouverts humides (dont landes à Molinie bleue)		Création de milieux boisés naturels - Par conversion de pinède / Restauration de milieux boisés rivulaires et non rivulaires	
<b>Proximité espèces cibles (données OBV, SINP, CEN, Obs. Expertises Faune et Flore 2023 / 2024, Observations opportunistes)</b>	Données bibliographiques : Accenteur mouchet, Cerambyx cerdo, Chardonneret élégant, Circaète Jean-le-Blanc, Fauvette pitchou, Linotte mélodieuse, Petit-duc scops, Pic épeichette, Serin cini, Verdier d'Europe, Vipère aspic	Données bibliographiques : Accenteur mouchet, Chardonneret élégant, Fauvette pitchou, Linotte mélodieuse, Pipit des arbres, Tarier pâtre, Triton marbré, Verdier d'Europe, Vipère aspic	Données bibliographiques : Damier de la Succise, Fadet des Laïches, Fauvette pitchou, Pipit des arbres, Tarier pâtre, Vipère aspic	Données bibliographiques : Accenteur mouchet, Aigle botté, Alyte accoucheur, Bihoreau gris, Bouvreuil pivoine, Cerambyx cerdo, Chardonneret élégant, Élanion blanc, Gobemouche gris, Moineau friquet, Petit-duc scops, Pic épeichette, Serin cini, Tarier pâtre, Torcol fourmilier, Verdier d'Europe, Vipère aspic	Données bibliographiques : Accenteur mouchet, Aigle botté, Alyte accoucheur, Bihoreau gris, Bouvreuil pivoine, Cerambyx cerdo, Chardonneret élégant, Élanion blanc, Gobemouche gris, Moineau friquet, Petit-duc scops, Pic épeichette, Serin cini, Tarier pâtre, Torcol fourmilier, Verdier d'Europe, Vipère aspic	Données bibliographiques : Chardonneret élégant, Coronelle girondine, Damier de la Succise, Fadet des Laïches, Fauvette pitchou, Linotte mélodieuse, Pipit des arbres, Tarier pâtre, Vipère aspic



Photographie du site



Photographie aérienne du site en 2000

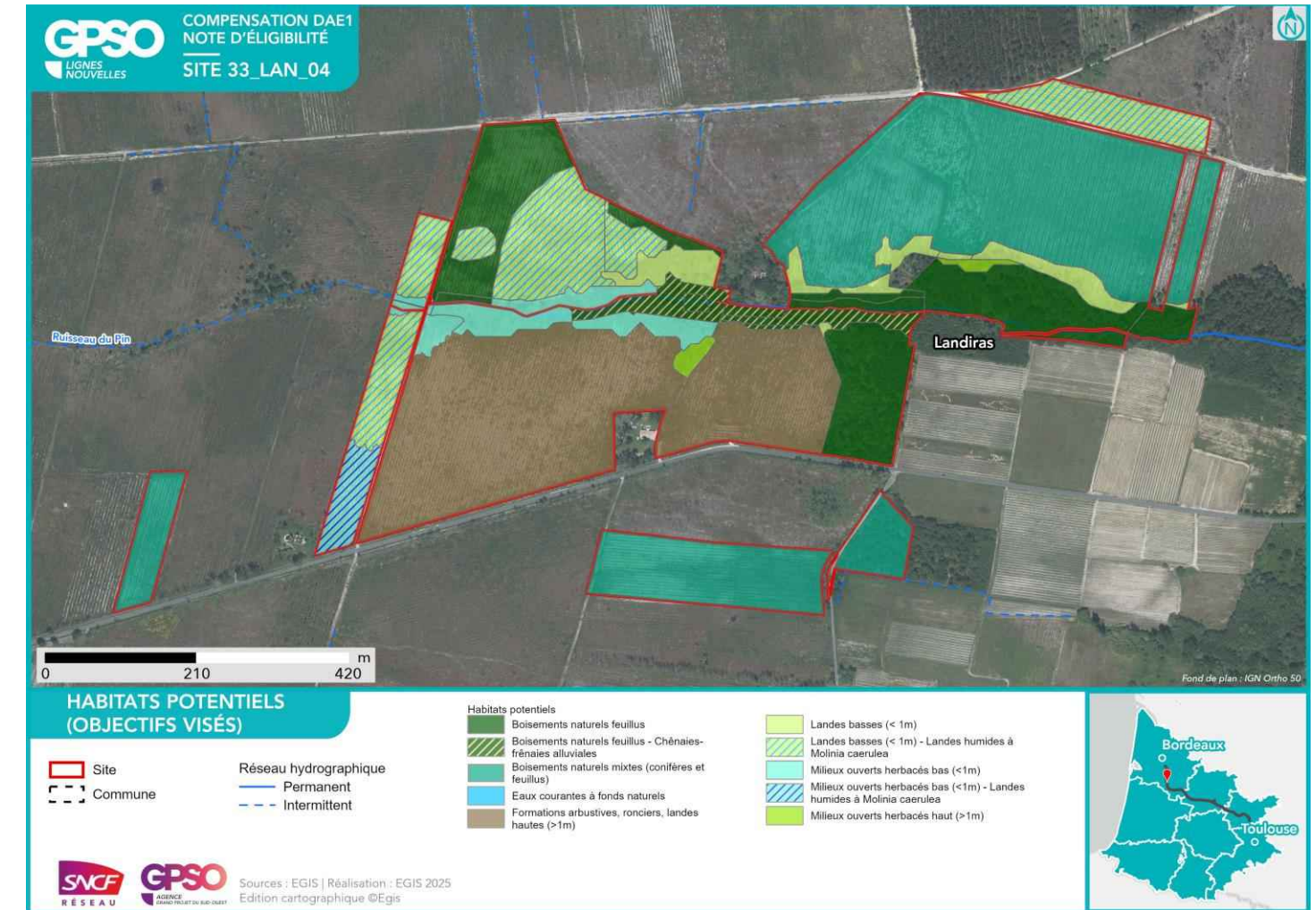
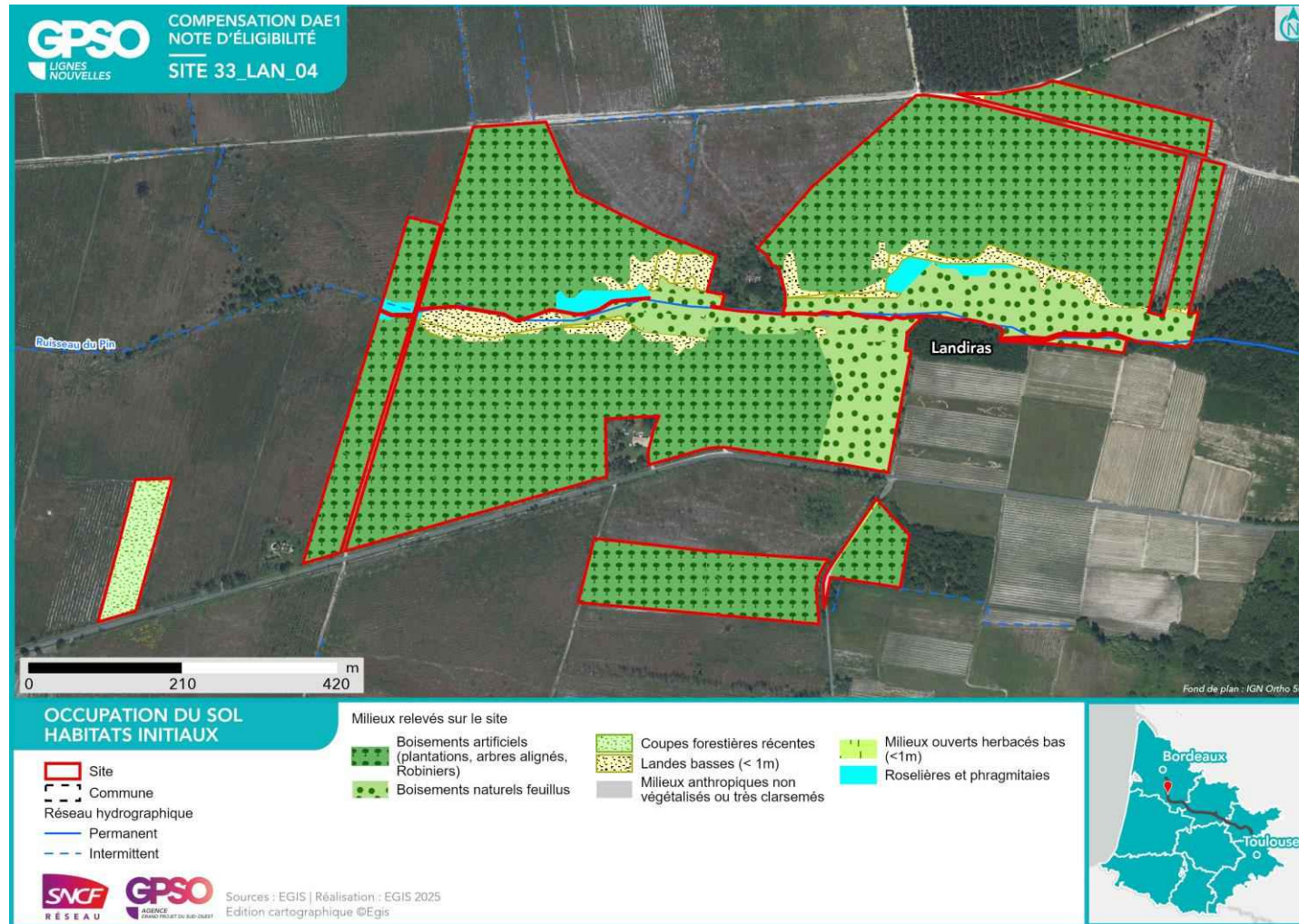



<b>Nom du site</b>	33_LAN_07	<b>Compensation recherchée sur le site</b> <b>Niveau de potentialité du site pour la compensation</b>	<b>Potentiel de compensation</b>			<b>Superficie du site (ha)</b>	9.74
<b>Secteur</b>	Secteur 2		<b>Espèces protégées</b>	<b>Oui</b>		<b>Distance au projet (km)</b>	1.04
<b>Communes</b>	Landiras		<b>Zones humides</b>	<b>Oui</b>		<b>Zonage d'urbanisme</b>	A
<b>Bassin versant de gestion</b>	Ciron					<b>Usages actuels</b>	Vignes
<b>Dispositions contractuelles</b>	Acquisition					<b>Etat de la sécurisation</b>	Discussions en cours

**Périmètres de protection, d'inventaires ou en gestion aux abords du site (moins de 1 km)** Zones humides à 1km du site Présence de ZH (22) : 37.21 - Prairies humides atlantiques et subatlantiques | 37.21/22.314/51.11 - Prairies humides atlantiques et subatlantiques/Gazons des berges tourbeuses en eaux peu profondes/Buttes, bourrelets et pelouses tourbeuses | 37.312 - Prairies acides a Molinie | 44.91 - Bois marecageux d Aulnes | 44.912 - Bois d Aulnes marecageux oligotrophes | 83.321 - Plantations de Peupliers, Znieff de type 2 à 1km du site 720001968 - LE RESEAU HYDROGRAPHIQUE DU CIRON

Habitats initiaux	Milieux agricoles	Milieux ouverts herbacés bas (<1m)	Milieux ouverts herbacés haut (>1m)	Formations arbustives, ronciers, landes hautes (>1m)	Milieux ouverts herbacés bas (<1m)	Milieux agricoles
<b>Superficie (ha)</b>	6.53	0.90	0.55	0.53	0.39	0.24
<b>Habitats potentiels (objectif visé)</b>	Milieux ouverts herbacés bas (<1m)	Milieux ouverts herbacés bas (<1m)	Milieux ouverts herbacés haut (>1m)	Milieux ouverts herbacés haut (>1m)	Milieux ouverts herbacés bas (<1m) - Prairies mésophiles de fauche	Milieux ouverts herbacés bas (<1m) - Prairies mésophiles eutrophes
<b>Cortèges et ou espèces faunistiques cibles</b>	Alyte accoucheur, Amphibiens - Cortège des espèces ubiquistes, Cisticole des joncs, Coronelle girondine, Couleuvre vipérine, Crapaud calamite, Cuivré des marais, Damier de la Succise, Effraie des clochers, Élanion blanc, Fadet des Laïches, Guêpier d'Europe, Hirondelle de rivage, Hirondelle rustique, Invertébrés - Cortège des habitats humides, Mammifères - Cortège des habitats anthropiques, Oiseaux - Cortège des habitats humides, Oiseaux - Cortège des habitats ouverts, Orvet fragile, Pélodytes sp., Petit Gravelot, Reptiles - Cortège des habitats semi-ouverts, Tarier pâtre, Verdier d'Europe, Vipère aspic	Alyte accoucheur, Amphibiens - Cortège des espèces ubiquistes, Cisticole des joncs, Coronelle girondine, Couleuvre vipérine, Crapaud calamite, Cuivré des marais, Damier de la Succise, Effraie des clochers, Élanion blanc, Fadet des Laïches, Guêpier d'Europe, Hirondelle de rivage, Hirondelle rustique, Invertébrés - Cortège des habitats humides, Mammifères - Cortège des espèces ubiquistes, Moineau friquet, Oiseaux - Cortège des habitats anthropiques, Oiseaux - Cortège des habitats humides, Oiseaux - Cortège des habitats ouverts, Orvet fragile, Pélodytes sp., Petit Gravelot, Reptiles - Cortège des habitats semi-ouverts, Tarier pâtre, Verdier d'Europe, Vipère aspic	Coronelle girondine, Damier de la Succise, Lézard à deux raies, Oiseaux - Cortège des habitats ouverts, Oiseaux - Cortège des habitats semi-ouverts, Orvet fragile, Reptiles - Cortège des habitats semi-ouverts	Coronelle girondine, Damier de la Succise, Lézard à deux raies, Oiseaux - Cortège des habitats ouverts, Oiseaux - Cortège des habitats semi-ouverts, Reptiles - Cortège des habitats semi-ouverts	Alyte accoucheur, Amphibiens - Cortège des espèces ubiquistes, Cisticole des joncs, Crapaud calamite, Cuivré des marais, Effraie des clochers, Élanion blanc, Guêpier d'Europe, Hirondelle de rivage, Hirondelle rustique, Invertébrés - Cortège des habitats humides, Mammifères - Cortège des espèces ubiquistes, Moineau friquet, Oiseaux - Cortège des habitats anthropiques, Oiseaux - Cortège des habitats humides, Oiseaux - Cortège des habitats ouverts, Orvet fragile, Pélodytes sp., Petit Gravelot, Reptiles - Cortège des habitats semi-ouverts, Tarier pâtre, Verdier d'Europe, Vipère aspic	Crapaud calamite, Cuivré des marais, Effraie des clochers, Guêpier d'Europe, Hirondelle de rivage, Hirondelle rustique, Invertébrés - Cortège des habitats humides, Moineau friquet, Oiseaux - Cortège des habitats anthropiques, Oiseaux - Cortège des habitats humides, Oiseaux - Cortège des habitats ouverts, Petit Gravelot, Reptiles - Cortège des habitats semi-ouverts, Tarier pâtre, Verdier d'Europe, Vipère aspic
<b>Mesures envisagées</b>	Création de prairies par conversion de cultures ou friches / Gestion de la végétation par fauche extensive / Gestion de la végétation par pâturage extensif	Gestion de la végétation par fauche extensive / Gestion de la végétation par pâturage extensif		Gestion de la végétation par fauche extensive	Gestion de la végétation par fauche extensive / Gestion de la végétation par pâturage extensif	Bouchage de drains et fossés de drainage / Création de prairies par conversion de cultures ou friches / Gestion de la végétation par fauche extensive / Gestion de la végétation par pâturage extensif
<b>Proximité espèces cibles (données OBV, SINP, CEN, Obs. Expertises Faune et Flore 2023 / 2024, Observations opportunistes)</b>	Données bibliographiques : Alyte accoucheur, Cisticole des joncs, Coronelle girondine, Couleuvre vipérine, Crapaud calamite, Cuivré des marais, Damier de la Succise, Effraie des clochers, Élanion blanc, Fadet des Laïches, Guêpier d'Europe, Hirondelle de rivage, Hirondelle rustique, Moineau friquet, Tarier pâtre, Verdier d'Europe, Vipère aspic	Données bibliographiques : Alyte accoucheur, Cisticole des joncs, Coronelle girondine, Couleuvre vipérine, Crapaud calamite, Cuivré des marais, Damier de la Succise, Effraie des clochers, Élanion blanc, Fadet des Laïches, Guêpier d'Europe, Hirondelle de rivage, Hirondelle rustique, Moineau friquet, Tarier pâtre, Verdier d'Europe, Vipère aspic	Données bibliographiques : Coronelle girondine, Damier de la Succise, Lézard à deux raies	Données bibliographiques : Coronelle girondine, Damier de la Succise, Lézard à deux raies	Données bibliographiques : Alyte accoucheur, Cisticole des joncs, Crapaud calamite, Cuivré des marais, Effraie des clochers, Élanion blanc, Guêpier d'Europe, Hirondelle de rivage, Hirondelle rustique, Moineau friquet, Tarier pâtre, Verdier d'Europe, Vipère aspic	Données bibliographiques : Crapaud calamite, Cuivré des marais, Effraie des clochers, Guêpier d'Europe, Hirondelle de rivage, Hirondelle rustique, Moineau friquet, Tarier pâtre, Verdier d'Europe, Vipère aspic



Photographie du site



Photographie aérienne du site en 1950

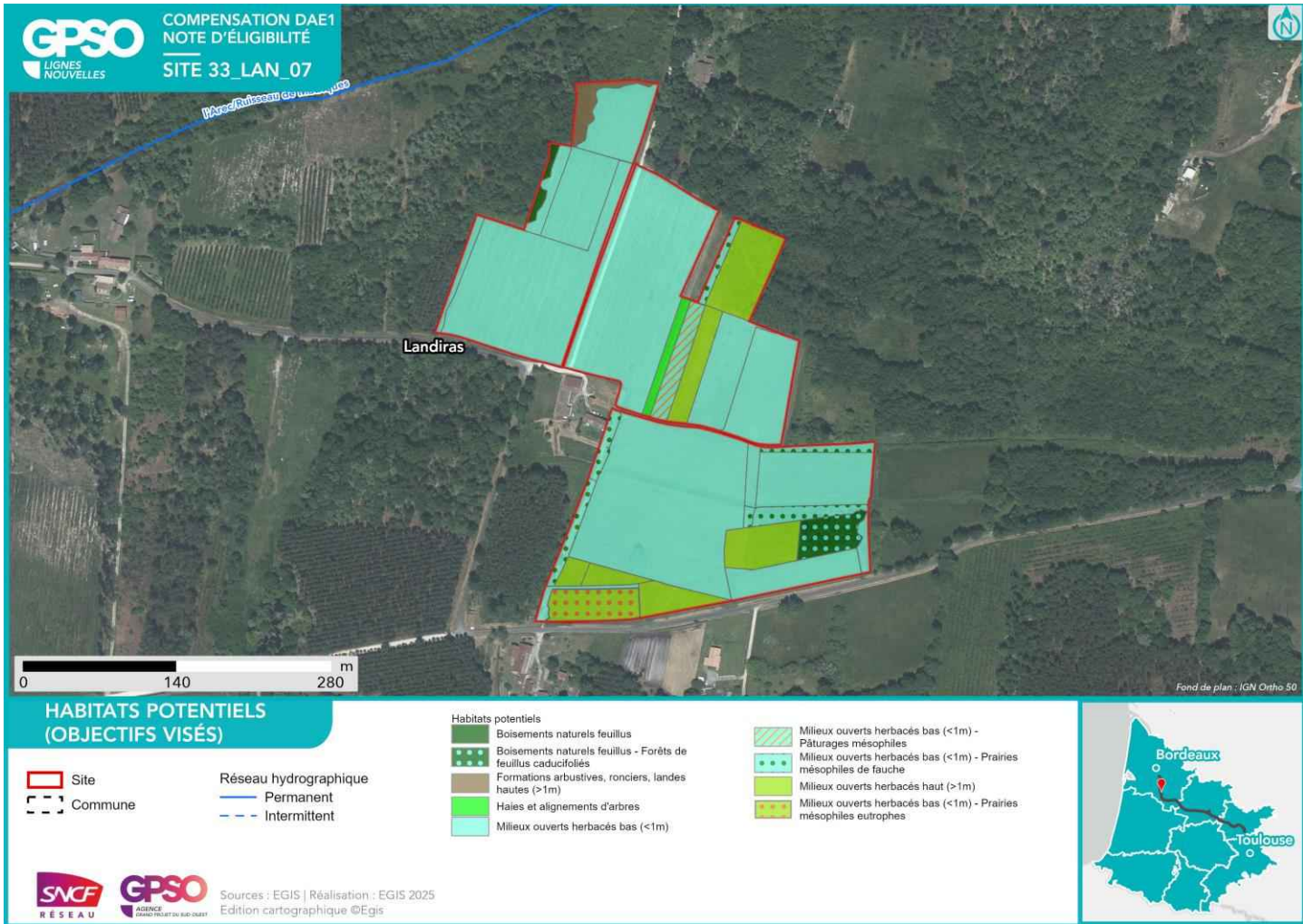
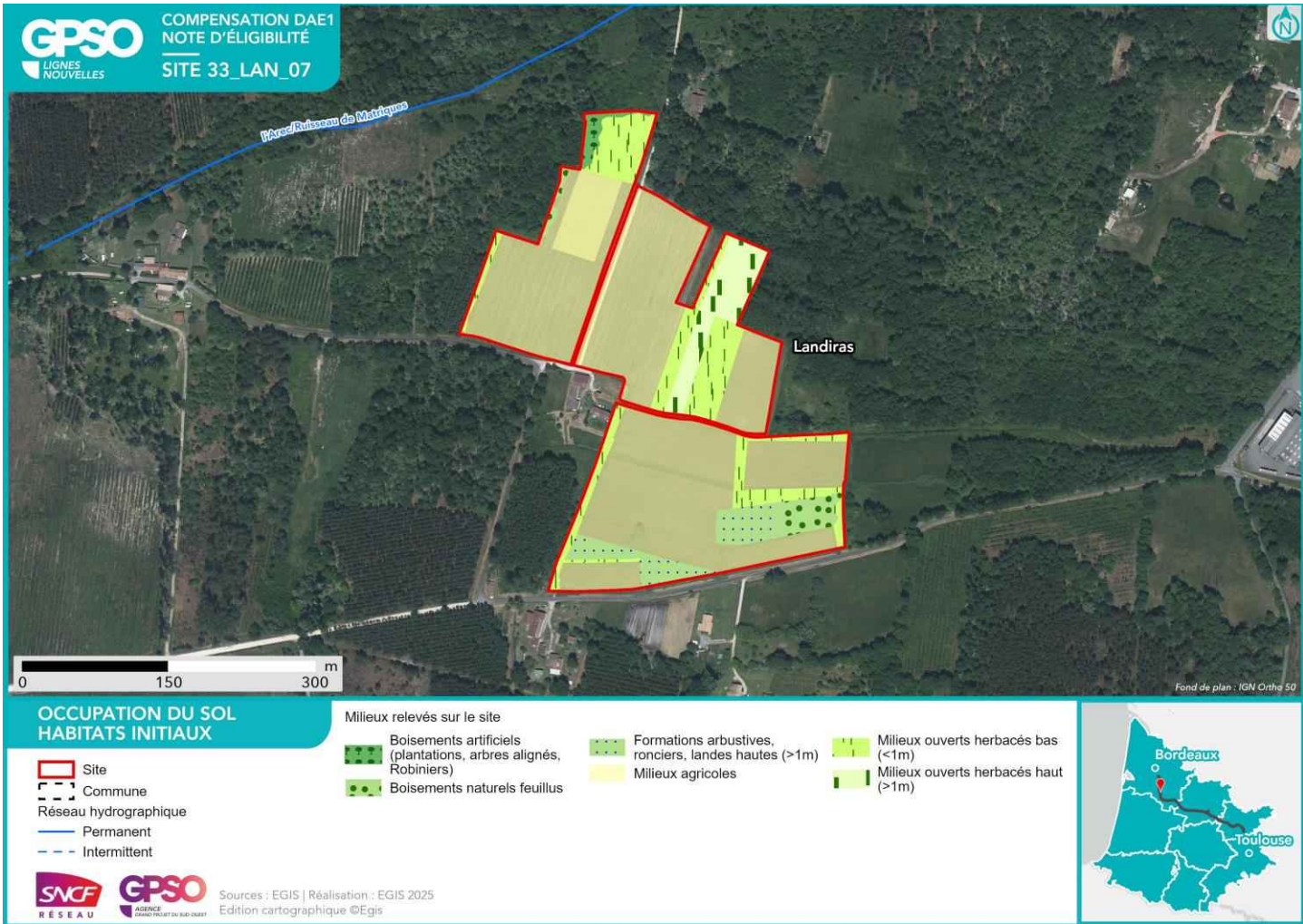

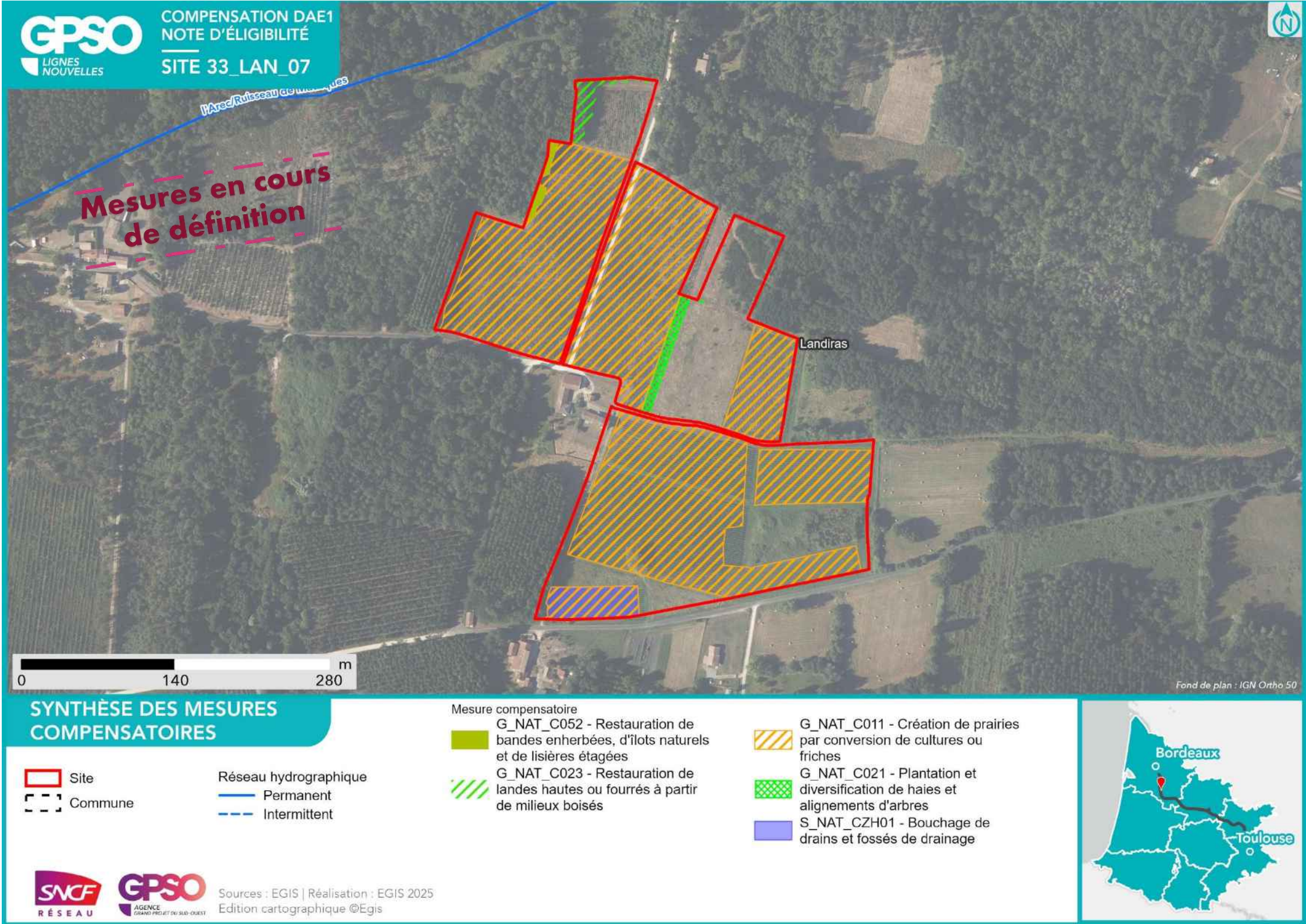

<b>Nom du site</b>	<b>33_LAN_50</b>	<b>Compensation recherchée sur le site</b> <b>Niveau de potentialité du site pour la compensation</b>	<b>Potentiel de compensation</b>				<b>Superficie du site (ha)</b>	13.39
<b>Secteur</b>	Secteur 2		<b>Espèces protégées</b>	<b>Oui</b>			<b>Distance au projet (km)</b>	3.95
<b>Communes</b>	Landiras	<b>Zones humides</b>	<b>Non</b>	<b>X</b>		<b>Zonage d'urbanisme</b>	A	
<b>Bassin versant de gestion</b>	Ciron					<b>Usages actuels</b>	Agricole	
<b>Dispositions contractuelles</b>	Acquisition					<b>Etat de la sécurisation</b>	Mis en stock SAFER	

<b>Périmètres de protection, d'inventaires ou en gestion aux abords du site (moins de 1 km)</b>	Zones humides à 1km du site Présence de ZH (4) : 83.321 - Plantations de Peupliers, Znieff de type 2 à 1km du site 720001968 - LE RESEAU HYDROGRAPHIQUE DU CIRON
---	--

Habitats initiaux	Milieux agricoles	Milieux agricoles	Milieux agricoles	Milieux ouverts herbacés bas (<1m)	Milieux ouverts herbacés bas (<1m)	Boisements naturels feuillus
<b>Superficie (ha)</b>	6.72	1.88	1.81	1.15	0.59	0.55
<b>Habitats potentiels (objectif visé)</b>	Milieux ouverts herbacés bas (<1m) - Pâturages mésophiles	Haies et alignements d'arbres - Haies arborées	Milieux ouverts herbacés bas (<1m)	Milieux ouverts herbacés bas (<1m) - Prairies mésophiles de fauche	Milieux ouverts herbacés bas (<1m) - Pâturages mésophiles	Boisements naturels feuillus
<b>Cortèges et ou espèces faunistiques cibles</b>	Alyte accoucheur, Amphibiens - Cortège des espèces ubiquistes, Cisticole des joncs, Crapaud calamite, Cuivré des marais, Effraie des clochers, Élanion blanc, Guêpier d'Europe, Hirondelle de rivage, Hirondelle rustique, Mammifères - Cortège des espèces ubiquistes, Moineau friquet, Oiseaux - Cortège des habitats humides, Oiseaux - Cortège des habitats ouverts, Orvet fragile, Pélodytes sp., Petit Gravelot, Reptiles - Cortège des habitats semi-ouverts, Tarier pâtre, Verdier d'Europe, Vipère aspic	Accenteur mouchet, Chardonneret élégant, Chiroptères - Cortège des espèces ubiquistes, Élanion blanc, Grand Capricorne, Invertébrés - Cortège des habitats boisés, Linotte mélodieuse, Mammifères - Cortège des espèces ubiquistes, Moineau friquet, Oiseaux - Cortège des habitats anthropiques, Oiseaux - Cortège des habitats semi-ouverts, Orvet fragile, Pic épeichette, Reptiles - Cortège des habitats semi-ouverts, Serin cini, Tarier pâtre, Torcol fourmilier, Verdier d'Europe, Vipère aspic	Alyte accoucheur, Amphibiens - Cortège des espèces ubiquistes, Cisticole des joncs, Coronelle girondine, Couleuvre vipérine, Crapaud calamite, Cuivré des marais, Damier de la Succise, Effraie des clochers, Élanion blanc, Fadet des Laïches, Guêpier d'Europe, Hirondelle de rivage, Hirondelle rustique, Invertébrés - Cortège des habitats humides, Mammifères - Cortège des espèces ubiquistes, Moineau friquet, Oiseaux - Cortège des habitats anthropiques, Oiseaux - Cortège des habitats humides, Oiseaux - Cortège des habitats ouverts, Orvet fragile, Pélodytes sp., Petit Gravelot, Reptiles - Cortège des habitats semi-ouverts, Tarier pâtre, Verdier d'Europe, Vipère aspic	Alyte accoucheur, Amphibiens - Cortège des espèces ubiquistes, Cisticole des joncs, Crapaud calamite, Cuivré des marais, Effraie des clochers, Élanion blanc, Guêpier d'Europe, Hirondelle de rivage, Hirondelle rustique, Invertébrés - Cortège des habitats humides, Mammifères - Cortège des espèces ubiquistes, Moineau friquet, Oiseaux - Cortège des habitats anthropiques, Oiseaux - Cortège des habitats humides, Oiseaux - Cortège des habitats ouverts, Orvet fragile, Pélodytes sp., Petit Gravelot, Reptiles - Cortège des habitats semi-ouverts, Tarier pâtre, Verdier d'Europe, Vipère aspic	Alyte accoucheur, Amphibiens - Cortège des espèces ubiquistes, Cisticole des joncs, Crapaud calamite, Cuivré des marais, Effraie des clochers, Élanion blanc, Guêpier d'Europe, Hirondelle de rivage, Hirondelle rustique, Mammifères - Cortège des espèces ubiquistes, Moineau friquet, Oiseaux - Cortège des habitats anthropiques, Oiseaux - Cortège des habitats humides, Oiseaux - Cortège des habitats ouverts, Orvet fragile, Pélodytes sp., Petit Gravelot, Reptiles - Cortège des habitats semi-ouverts, Tarier pâtre, Verdier d'Europe, Vipère aspic	Accenteur mouchet, Aigle botté, Alyte accoucheur, Amphibiens - Cortège des espèces ubiquistes, Amphibiens - Cortège des habitats boisés, Bihoreau gris, Bouvreuil pivoine, Chardonneret élégant, Chiroptères - Cortège des espèces ubiquistes, Chiroptères - Cortège des habitats boisés, Chiroptères - Cortège des habitats humides, Élanion blanc, Gobemouche gris, Grand Capricorne, Invertébrés - Cortège des habitats boisés, Mammifères - Cortège des espèces ubiquistes, Mammifères - Cortège des zones humides et des forêts alluviales, Moineau friquet, Oiseaux - Cortège des habitats anthropiques, Oiseaux - Cortège des habitats humides, Oiseaux - Cortège des habitats semi-ouverts, Orvet fragile, Pélodytes sp., Pic épeichette, Reptiles - Cortège des habitats semi-ouverts, Serin cini, Tarier pâtre, Torcol fourmilier, Verdier d'Europe, Vipère aspic
<b>Mesures envisagées</b>	Bouchage de drains et fossés de drainage / Création de prairies par conversion de cultures ou friches / Gestion de la végétation par fauche extensive / Gestion de la végétation par pâturage extensif	Plantation et diversification de haies et alignements d'arbres	Bouchage de drains et fossés de drainage / Création de mares et dépressions / Création de prairies par conversion de cultures ou friches / Gestion de la végétation par fauche extensive / Gestion de la végétation par pâturage extensif	Création de mares et dépressions / Création de prairies par conversion de cultures ou friches / Ensemencement de milieux ouverts prairiaux / Gestion de la végétation par fauche extensive / Gestion de la végétation par pâturage extensif	Gestion de la végétation par fauche extensive / Gestion de la végétation par pâturage extensif	Création d'îlots de sénescence / Restauration de milieux boisés rivulaires et non rivulaires / Traitement d'espèces exotiques envahissantes : arborées
<b>Proximité espèces cibles (données OBV, SINP, CEN, Obs. Expertises Faune et Flore 2023 / 2024, Observations opportunistes)</b>	Données bibliographiques : Alyte accoucheur, Cisticole des joncs, Crapaud calamite, Cuivré des marais, Effraie des clochers, Élanion blanc, Guêpier d'Europe, Hirondelle de rivage, Hirondelle rustique, Moineau friquet, Tarier pâtre, Verdier d'Europe, Vipère aspic	Données bibliographiques : Accenteur mouchet, Cerambyx cerdo, Chardonneret élégant, Élanion blanc, Linotte mélodieuse, Moineau friquet, Petit-duc scops, Pic épeichette, Serin cini, Tarier pâtre, Torcol fourmilier, Verdier d'Europe, Vipère aspic	Données bibliographiques : Alyte accoucheur, Cisticole des joncs, Coronelle girondine, Couleuvre vipérine, Crapaud calamite, Cuivré des marais, Damier de la Succise, Effraie des clochers, Élanion blanc, Fadet des Laïches, Guêpier d'Europe, Hirondelle de rivage, Hirondelle rustique, Moineau friquet, Tarier pâtre, Verdier d'Europe, Vipère aspic	Données bibliographiques : Alyte accoucheur, Cisticole des joncs, Crapaud calamite, Cuivré des marais, Effraie des clochers, Élanion blanc, Guêpier d'Europe, Hirondelle de rivage, Hirondelle rustique, Moineau friquet, Tarier pâtre, Verdier d'Europe, Vipère aspic	Données bibliographiques : Alyte accoucheur, Cisticole des joncs, Crapaud calamite, Cuivré des marais, Effraie des clochers, Élanion blanc, Guêpier d'Europe, Hirondelle de rivage, Hirondelle rustique, Moineau friquet, Tarier pâtre, Verdier d'Europe, Vipère aspic	Données bibliographiques : Accenteur mouchet, Aigle botté, Alyte accoucheur, Bihoreau gris, Bouvreuil pivoine, Cerambyx cerdo, Chardonneret élégant, Élanion blanc, Gobemouche gris, Moineau friquet, Petit-duc scops, Pic épeichette, Serin cini, Tarier pâtre, Torcol fourmilier, Verdier d'Europe, Vipère aspic



Photographie du site



Photographie aérienne du site en 1950

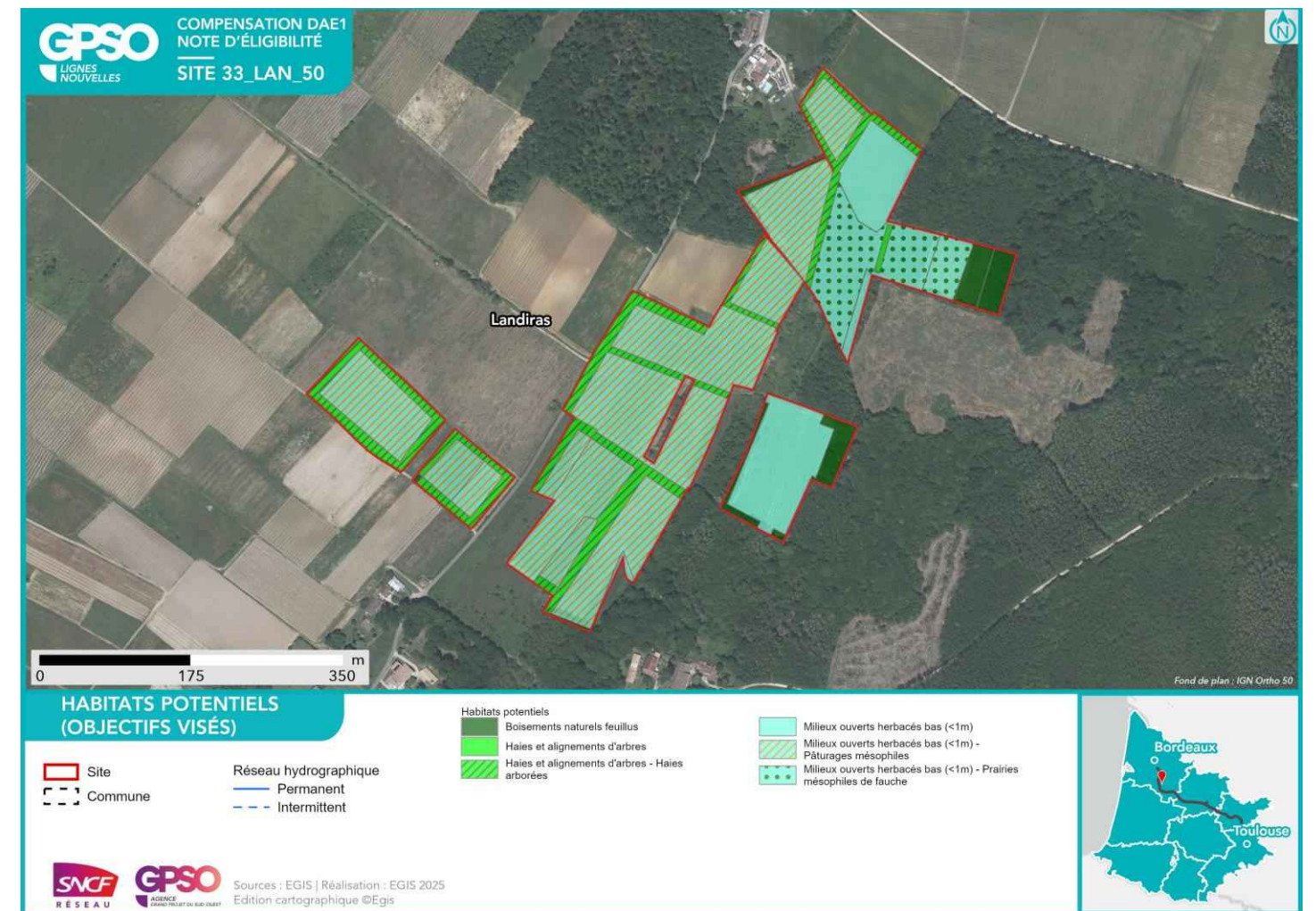
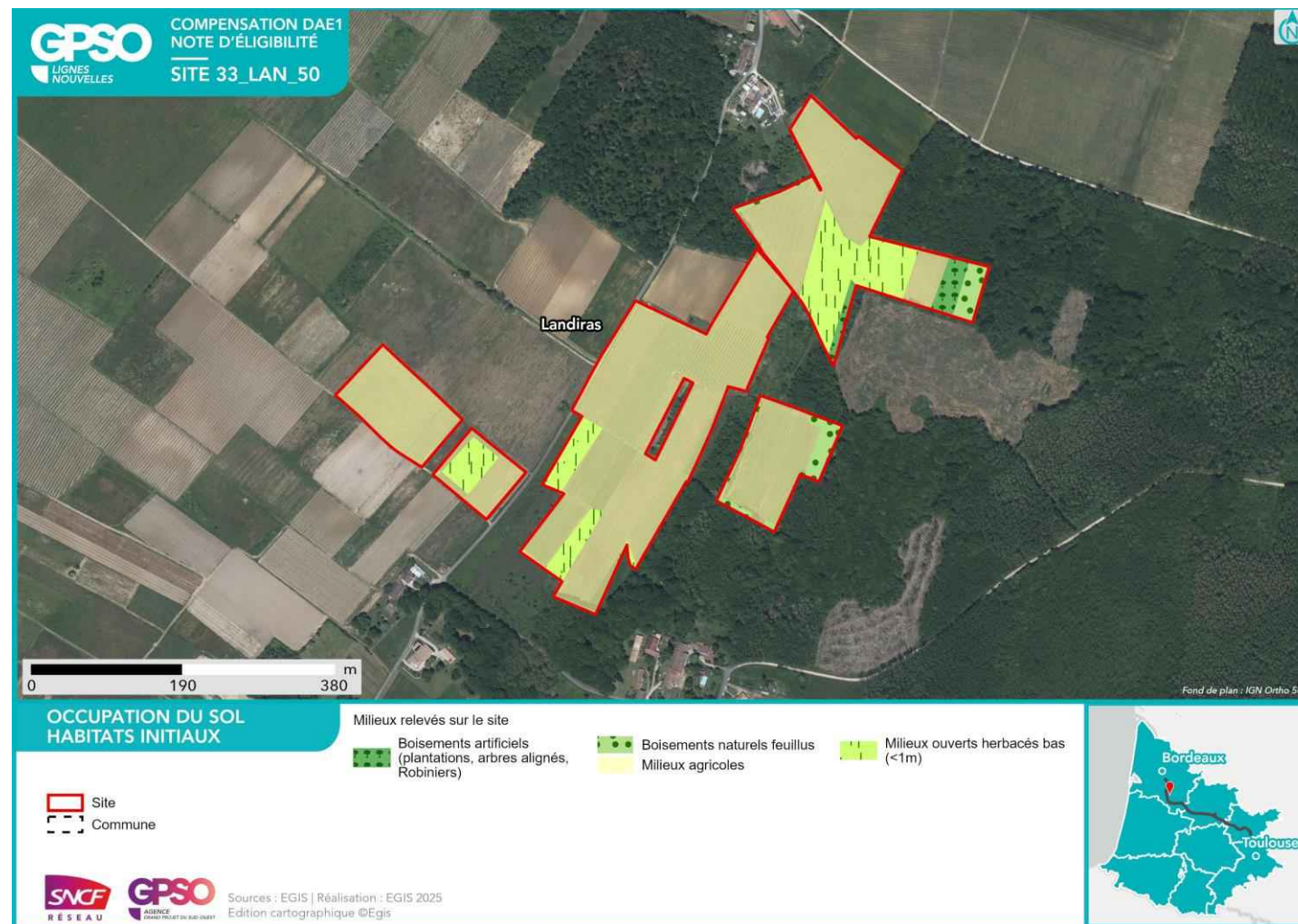

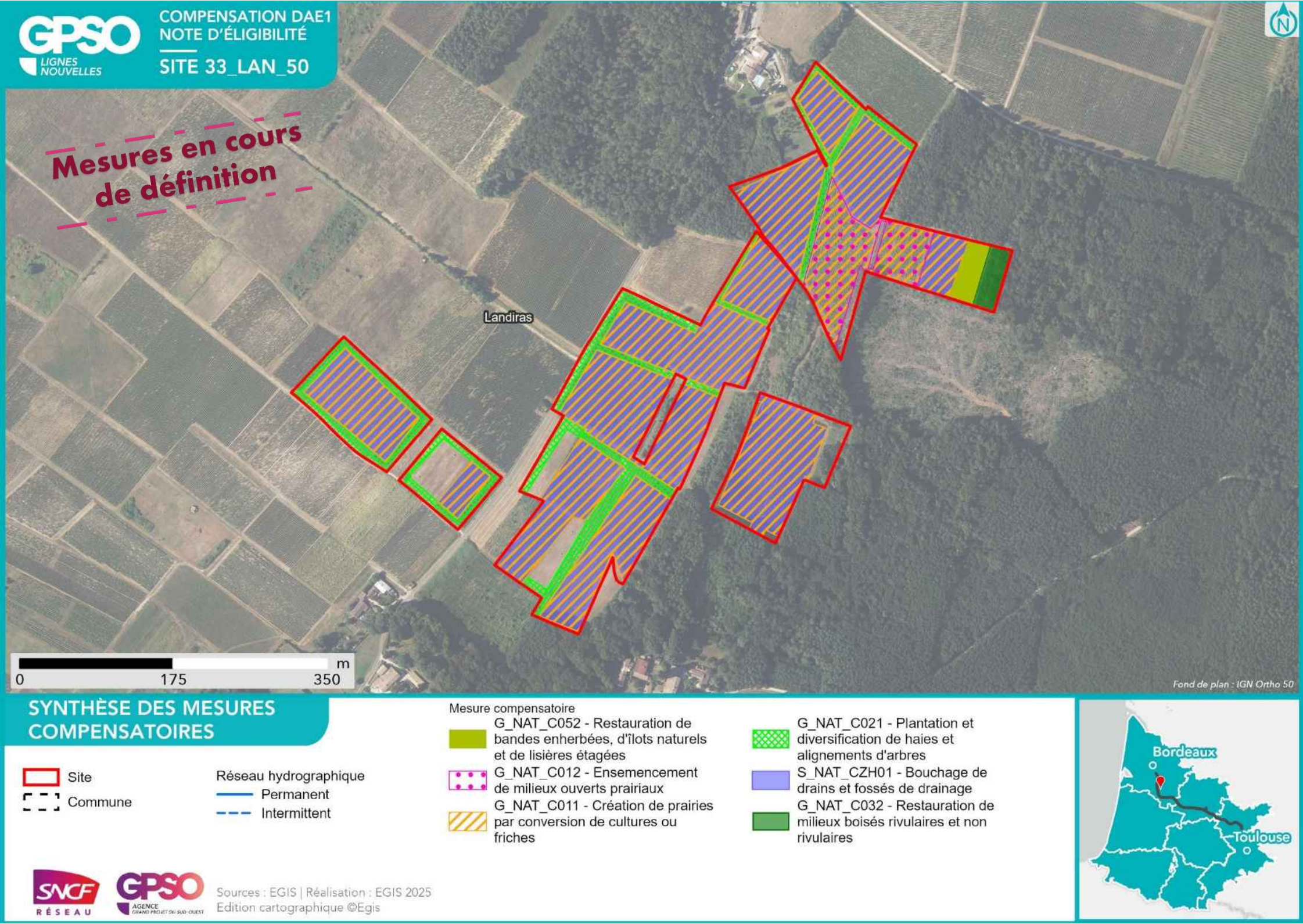

<b>Nom du site</b>	<b>33_LGT_44</b>	<b>Compensation recherchée sur le site</b> <b>Niveau de potentialité du site pour la compensation</b> <table border="1"> <thead> <tr> <th colspan="4">Potentiel de compensation</th> </tr> </thead> <tbody> <tr> <td>Espèces protégées</td> <td>Oui</td> <td></td> <td>X</td> </tr> <tr> <td>Zones humides</td> <td>Non</td> <td>X</td> <td></td> </tr> </tbody> </table>	Potentiel de compensation				Espèces protégées	Oui		X	Zones humides	Non	X		<b>Superficie du site (ha)</b>	15.20
Potentiel de compensation																
Espèces protégées	Oui			X												
Zones humides	Non		X													
<b>Secteur</b>	Secteur 2		<b>Distance au projet (km)</b>	7.79												
<b>Communes</b>	Léogéats	<b>Zonage d'urbanisme</b>	A, N													
<b>Bassin versant de gestion</b>	Ciron	<b>Usages actuels</b>	Agricole													
<b>Dispositions contractuelles</b>	Acquisition	<b>Etat de la sécurisation</b>	Mis en stock SAFER													

**Périmètres de protection, d'inventaires ou en gestion aux abords du site (moins de 1 km)** Zones humides à 1km du site Présence de ZH (1) : , Znieff de type 1 à 1km du site 720007954 - RÉSEAU HYDROGRAPHIQUE DE LA HURE Znieff de type 2 à 1km du site 720001968 - LE RESEAU HYDROGRAPHIQUE DU CIRON ZpENS à 1km du site Vallée Du Ciron Site N2000 Dir. Habitats (ZSC) à 1km du site FR7200693 - Vallée du Ciron

Habitats initiaux	Milieux ouverts herbacés bas (<1m)	Milieux agricoles	Boisements naturels feuillus	Milieux agricoles	Milieux agricoles	Milieux ouverts herbacés bas (<1m)
<b>Superficie (ha)</b>	4.18	3.85	3.77	1.53	0.83	0.48
<b>Habitats potentiels (objectif visé)</b>	Milieux ouverts herbacés bas (<1m) - Prairies mésophiles de fauche	Milieux ouverts herbacés bas (<1m) - Pâturages mésophiles	Boisements naturels feuillus	Haies et alignements d'arbres - Haies arborées	Haies et alignements d'arbres	Haies et alignements d'arbres
<b>Cortèges et ou espèces faunistiques cibles</b>	Alyte accoucheur, Amphibiens - Cortège des espèces ubiquistes, Cisticole des joncs, Crapaud calamite, Cuivré des marais, Effraie des clochers, Élanion blanc, Guêpier d'Europe, Hironnelle de rivage, Hironnelle rustique, Invertébrés - Cortège des habitats humides, Mammifères - Cortège des espèces ubiquistes, Moineau friquet, Oiseaux - Cortège des habitats anthropiques, Oiseaux - Cortège des habitats humides, Oiseaux - Cortège des habitats ouverts, Orvet fragile, Pélophylax sp., Petit Gravelot, Reptiles - Cortège des habitats semi-ouverts, Tarier pâtre, Verdier d'Europe, Vipère aspic	Alyte accoucheur, Amphibiens - Cortège des espèces ubiquistes, Cisticole des joncs, Crapaud calamite, Cuivré des marais, Effraie des clochers, Élanion blanc, Guêpier d'Europe, Hironnelle de rivage, Hironnelle rustique, Mammifères - Cortège des espèces ubiquistes, Moineau friquet, Oiseaux - Cortège des habitats anthropiques, Oiseaux - Cortège des habitats humides, Oiseaux - Cortège des habitats ouverts, Orvet fragile, Pélophylax sp., Petit Gravelot, Reptiles - Cortège des habitats semi-ouverts, Tarier pâtre, Verdier d'Europe, Vipère aspic	Accenteur mouchet, Aigle botté, Alyte accoucheur, Amphibiens - Cortège des espèces ubiquistes, Amphibiens - Cortège des habitats boisés, Bihoreau gris, Bouvreuil pivoine, Chardonneret élégant, Chiroptères - Cortège des espèces ubiquistes, Chiroptères - Cortège des habitats boisés, Chiroptères - Cortège des habitats humides, Élanion blanc, Gobemouche gris, Grand Capricorne, Invertébrés - Cortège des habitats boisés, Mammifères - Cortège des espèces ubiquistes, Mammifères - Cortège des zones humides et des forêts alluviales, Moineau friquet, Oiseaux - Cortège des habitats anthropiques, Oiseaux - Cortège des habitats humides, Oiseaux - Cortège des habitats semi-ouverts, Orvet fragile, Pélophylax sp., Pic épeichette, Reptiles - Cortège des habitats semi-ouverts, Serin cini, Tarier pâtre, Torcol fourmilier, Verdier d'Europe, Vipère aspic	Accenteur mouchet, Chardonneret élégant, Chiroptères - Cortège des espèces ubiquistes, Élanion blanc, Grand Capricorne, Invertébrés - Cortège des habitats boisés, Linotte mélodieuse, Mammifères - Cortège des espèces ubiquistes, Moineau friquet, Oiseaux - Cortège des habitats anthropiques, Oiseaux - Cortège des habitats semi-ouverts, Orvet fragile, Pic épeichette, Reptiles - Cortège des habitats semi-ouverts, Serin cini, Tarier pâtre, Torcol fourmilier, Verdier d'Europe, Vipère aspic	Accenteur mouchet, Chardonneret élégant, Chiroptères - Cortège des espèces ubiquistes, Élanion blanc, Grand Capricorne, Invertébrés - Cortège des habitats boisés, Linotte mélodieuse, Mammifères - Cortège des espèces ubiquistes, Moineau friquet, Oiseaux - Cortège des habitats anthropiques, Oiseaux - Cortège des habitats semi-ouverts, Orvet fragile, Pic épeichette, Reptiles - Cortège des habitats semi-ouverts, Serin cini, Tarier pâtre, Torcol fourmilier, Verdier d'Europe, Vipère aspic	Accenteur mouchet, Chardonneret élégant, Chiroptères - Cortège des espèces ubiquistes, Élanion blanc, Grand Capricorne, Invertébrés - Cortège des habitats boisés, Linotte mélodieuse, Mammifères - Cortège des espèces ubiquistes, Moineau friquet, Oiseaux - Cortège des habitats anthropiques, Oiseaux - Cortège des habitats semi-ouverts, Orvet fragile, Pic épeichette, Reptiles - Cortège des habitats semi-ouverts, Serin cini, Tarier pâtre, Torcol fourmilier, Verdier d'Europe, Vipère aspic
<b>Mesures envisagées</b>	Création de mares et dépressions / Gestion de la végétation par fauche extensive / Gestion de la végétation par pâturage extensif / Restauration de prairies par aménagement de la fauche	Bouchage de drains et fossés de drainage / Création de mares et dépressions / Création de prairies par conversion de cultures ou friches / Gestion de la végétation par fauche extensive / Gestion de la végétation par pâturage extensif	Création d'îlots de sénescence / Création de mares et dépressions	Plantation et diversification de haies et alignements d'arbres	Plantation et diversification de haies et alignements d'arbres	Création et restauration d'arbres têtards
<b>Proximité espèces cibles (données OBV, SINP, CEN, Obs. Expertises Faune et Flore 2023 / 2024, Observations opportunistes)</b>	Données bibliographiques : Alyte accoucheur, Cisticole des joncs, Crapaud calamite, Cuivré des marais, Effraie des clochers, Élanion blanc, Guêpier d'Europe, Hironnelle de rivage, Hironnelle rustique, Moineau friquet, Tarier pâtre, Verdier d'Europe, Vipère aspic	Données bibliographiques : Alyte accoucheur, Cisticole des joncs, Crapaud calamite, Cuivré des marais, Effraie des clochers, Élanion blanc, Guêpier d'Europe, Hironnelle de rivage, Hironnelle rustique, Moineau friquet, Tarier pâtre, Verdier d'Europe, Vipère aspic	Données bibliographiques : Accenteur mouchet, Aigle botté, Alyte accoucheur, Bihoreau gris, Bouvreuil pivoine, Cerambyx cerdo, Chardonneret élégant, Élanion blanc, Gobemouche gris, Moineau friquet, Petit-duc scops, Pic épeichette, Serin cini, Tarier pâtre, Torcol fourmilier, Verdier d'Europe, Vipère aspic	Données bibliographiques : Accenteur mouchet, Cerambyx cerdo, Chardonneret élégant, Élanion blanc, Linotte mélodieuse, Moineau friquet, Petit-duc scops, Pic épeichette, Serin cini, Tarier pâtre, Torcol fourmilier, Verdier d'Europe, Vipère aspic	Données bibliographiques : Accenteur mouchet, Cerambyx cerdo, Chardonneret élégant, Élanion blanc, Linotte mélodieuse, Moineau friquet, Petit-duc scops, Pic épeichette, Serin cini, Tarier pâtre, Torcol fourmilier, Verdier d'Europe, Vipère aspic	Données bibliographiques : Accenteur mouchet, Cerambyx cerdo, Chardonneret élégant, Élanion blanc, Linotte mélodieuse, Moineau friquet, Petit-duc scops, Pic épeichette, Serin cini, Tarier pâtre, Torcol fourmilier, Verdier d'Europe, Vipère aspic



Photographie du site



Photographie aérienne du site en 1950

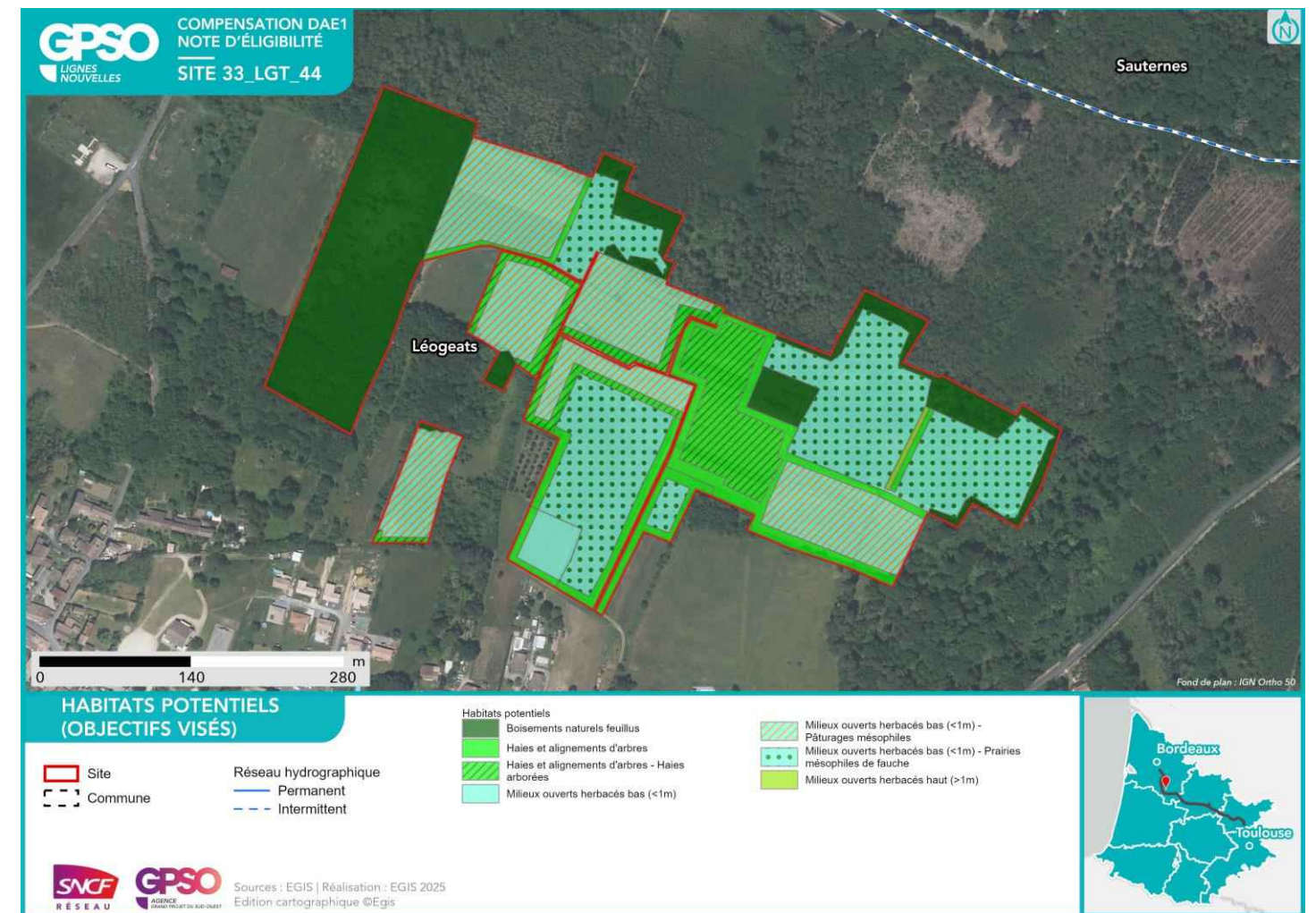
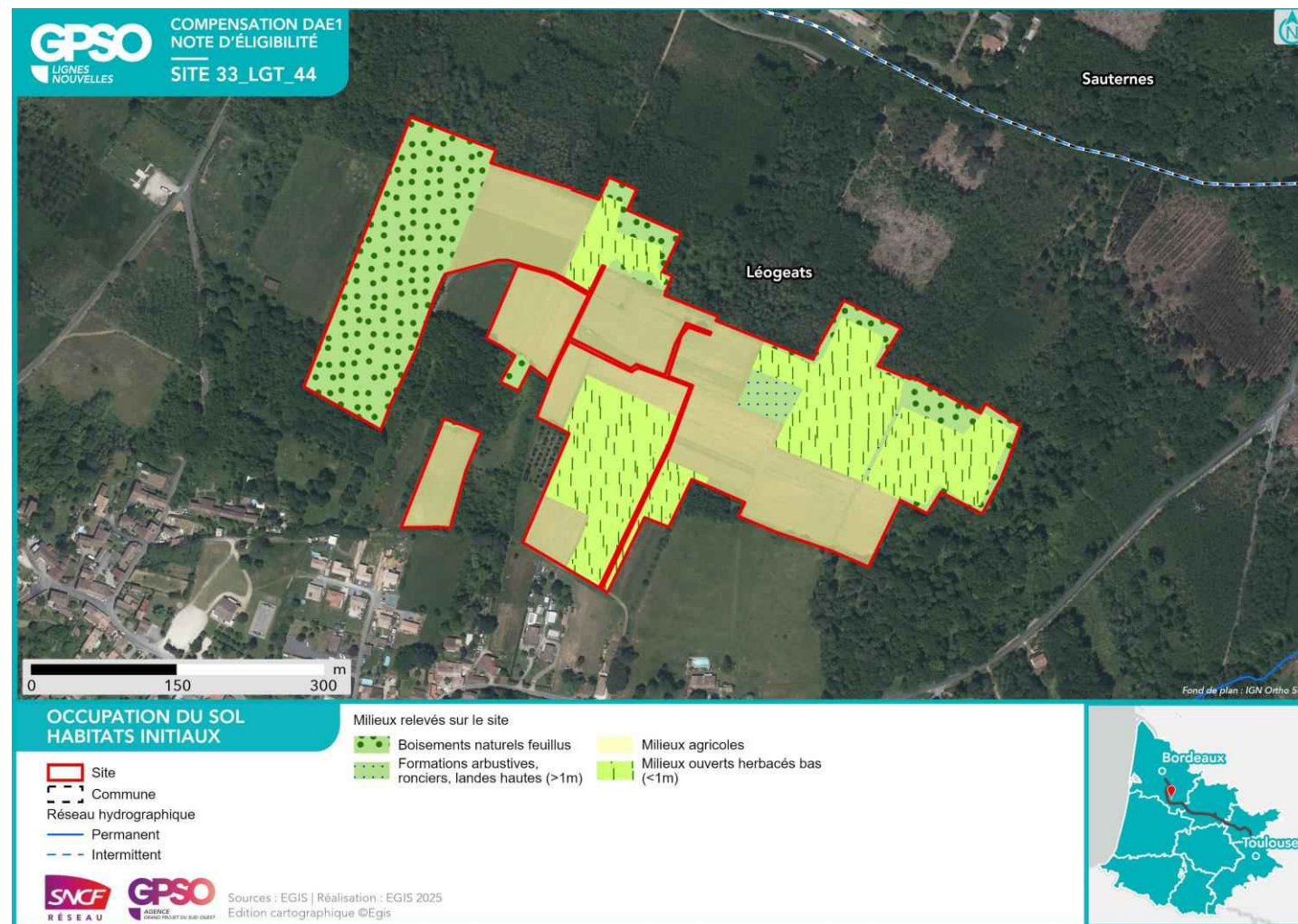

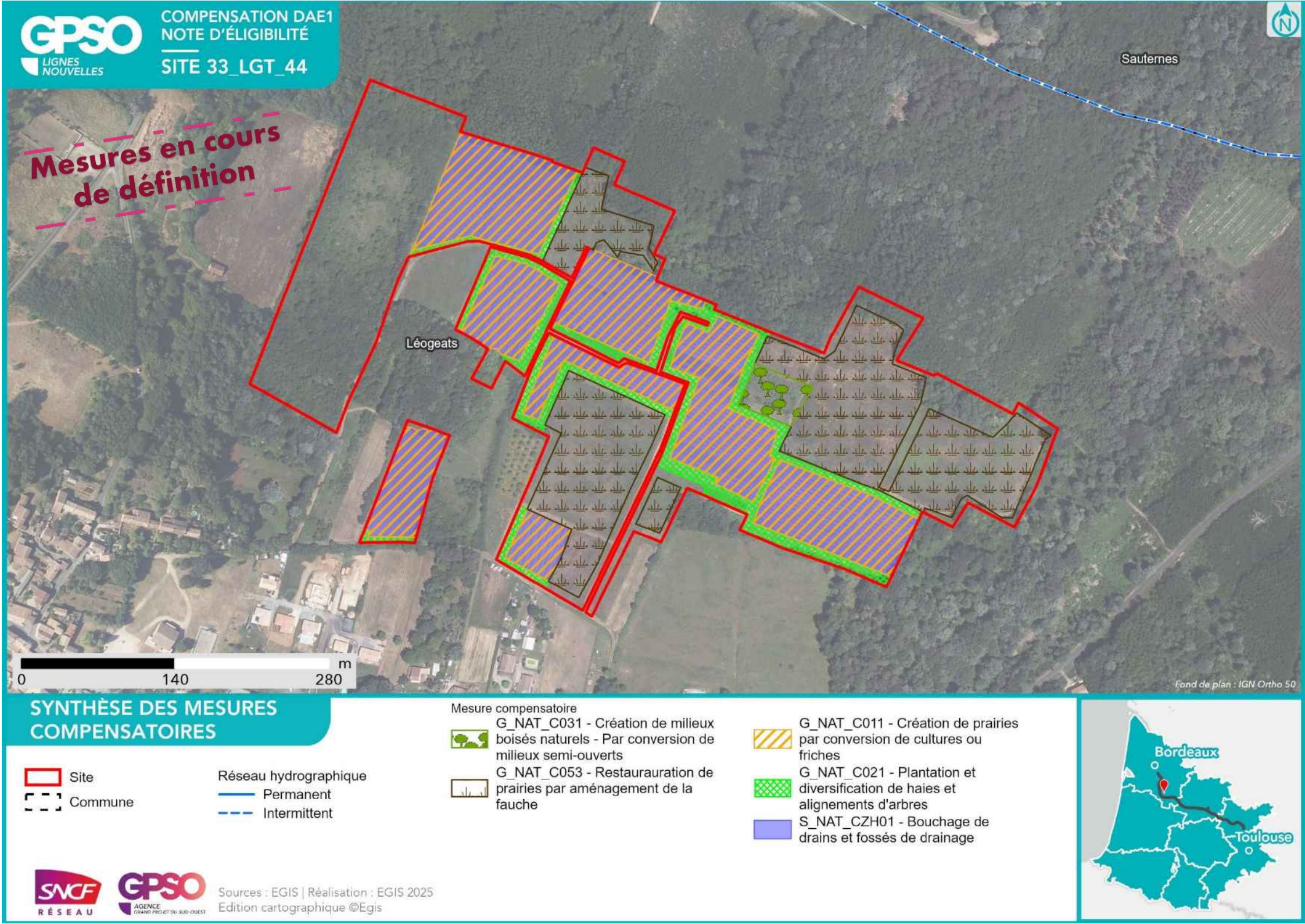

<b>Nom du site</b>	<b>33_MAZ_48</b>	<b>Compensation recherchée sur le site</b> <b>Niveau de potentialité du site pour la compensation</b>			<b>Superficie du site (ha)</b>	70.58
<b>Secteur</b>	Uniquement en bassin-versant zone humide				<b>Potentialité de compensation</b>	
<b>Communes</b>	Mazères, Roaillan	<b>Espèces protégées</b>	<b>Oui</b>		<b>Zonage d'urbanisme</b>	A, N
<b>Bassin versant de gestion</b>	La Garonne et ses affluents du Dropt à la Pimpine	<b>Zones humides</b>	<b>Non</b>	<b>X</b>	<b>Usages actuels</b>	Agricole
<b>Dispositions contractuelles</b>	Acquisition				<b>Etat de la sécurisation</b>	Mis en stock SAFER

<b>Périmètres de protection, d'inventaires ou en gestion aux abords du site (moins de 1 km)</b>	Zones humides à l'intérieur du site Présence de ZH (1) : Znieff de type 1 à l'intérieur du site 720030046 - Réseau hydrographique du Brion Site N2000 Dir. Habitats (ZSC) à l'intérieur du site FR7200801 - Réseau hydrographique du Brion
---	--

Habitats initiaux	Milieux agricoles	Boisements naturels feuillus	Milieux agricoles	Milieux agricoles	Milieux ouverts herbacés bas (<1m)	Boisements naturels feuillus
<b>Superficie (ha)</b>	26.34	15.29	14.11	11.53	2.56	2.32
<b>Habitats potentiels (objectif visé)</b>	Landes basses (< 1m)	Boisements naturels feuillus	Haies et alignements d'arbres - Haies arborées	Milieux ouverts herbacés bas (<1m) - Prairies mésophiles de fauche	Milieux ouverts herbacés bas (<1m) - Prairies mésophiles de fauche	Boisements naturels feuillus - Aulnaies-frênaies alluviales
<b>Cortèges et ou espèces faunistiques cibles</b>	Chardonneret élégant, Coronelle girondine, Damier de la Succise, Fadet des Laïches, Fauvette pitchou, Invertébrés - Cortège des habitats humides, Linotte mélodieuse, Oiseaux - Cortège des habitats ouverts, Orvet fragile, Pipit des arbres, Reptiles - Cortège des habitats semi-ouverts, Tarier pâtre, Vipère aspic	Accenteur mouchet, Aigle botté, Alyte accoucheur, Amphibiens - Cortège des espèces ubiquistes, Amphibiens - Cortège des habitats boisés, Bihoreau gris, Bouvreuil pivoine, Chardonneret élégant, Chiroptères - Cortège des espèces ubiquistes, Chiroptères - Cortège des habitats boisés, Chiroptères - Cortège des habitats humides, Élanion blanc, Gobemouche gris, Grand Capricorne, Invertébrés - Cortège des habitats boisés, Mammifères - Cortège des espèces ubiquistes, Mammifères - Cortège des zones humides et des forêts alluviales, Moineau friquet, Oiseaux - Cortège des habitats anthropiques, Oiseaux - Cortège des habitats ouverts, Oiseaux - Cortège des habitats semi-ouverts, Orvet fragile, Pélophylax sp., Pic épeichette, Reptiles - Cortège des habitats semi-ouverts, Serin cini, Tarier pâtre, Torcol fourmilier, Verdier d'Europe, Vipère aspic	Accenteur mouchet, Chardonneret élégant, Chiroptères - Cortège des espèces ubiquistes, Élanion blanc, Grand Capricorne, Invertébrés - Cortège des habitats boisés, Linotte mélodieuse, Mammifères - Cortège des espèces ubiquistes, Moineau friquet, Oiseaux - Cortège des habitats anthropiques, Oiseaux - Cortège des habitats semi-ouverts, Orvet fragile, Pic épeichette, Reptiles - Cortège des habitats semi-ouverts, Serin cini, Tarier pâtre, Torcol fourmilier, Verdier d'Europe, Vipère aspic	Alyte accoucheur, Amphibiens - Cortège des espèces ubiquistes, Cisticole des joncs, Crapaud calamite, Cuivré des marais, Effraie des clochers, Élanion blanc, Guêpier d'Europe, Hirondelle de rivage, Hirondelle rustique, Invertébrés - Cortège des habitats humides, Mammifères - Cortège des espèces ubiquistes, Moineau friquet, Oiseaux - Cortège des habitats anthropiques, Oiseaux - Cortège des habitats humides, Oiseaux - Cortège des habitats ouverts, Orvet fragile, Pélophylax sp., Petit Gravelot, Reptiles - Cortège des habitats semi-ouverts, Tarier pâtre, Verdier d'Europe, Vipère aspic	Alyte accoucheur, Amphibiens - Cortège des espèces ubiquistes, Cisticole des joncs, Crapaud calamite, Cuivré des marais, Effraie des clochers, Élanion blanc, Guêpier d'Europe, Hirondelle de rivage, Hirondelle rustique, Invertébrés - Cortège des habitats humides, Mammifères - Cortège des espèces ubiquistes, Moineau friquet, Oiseaux - Cortège des habitats anthropiques, Oiseaux - Cortège des habitats humides, Oiseaux - Cortège des habitats ouverts, Orvet fragile, Pélophylax sp., Petit Gravelot, Reptiles - Cortège des habitats semi-ouverts, Tarier pâtre, Verdier d'Europe, Vipère aspic	Accenteur mouchet, Aigle botté, Alyte accoucheur, Amphibiens - Cortège des espèces ubiquistes, Amphibiens - Cortège des habitats boisés, Bihoreau gris, Bouvreuil pivoine, Chardonneret élégant, Chiroptères - Cortège des espèces ubiquistes, Chiroptères - Cortège des habitats boisés, Chiroptères - Cortège des habitats humides, Gobemouche gris, Grand Capricorne, Invertébrés - Cortège des habitats boisés, Mammifères - Cortège des espèces ubiquistes, Mammifères - Cortège des zones humides et des forêts alluviales, Oiseaux - Cortège des habitats boisés, Oiseaux - Cortège des habitats humides, Orvet fragile, Pélophylax sp., Pic épeichette, Torcol fourmilier, Verdier d'Europe
<b>Mesures envisagées</b>	Conversion de vignes en landes / Bouchage de drains et fossés de drainage / Gestion de la végétation par fauche extensive / Gestion de la végétation par pâturage extensif	Création d'îlots de sénescence / Protection d'espèces protégées ou d'habitats d'espèces protégées présentes sur le site / Restauration de milieux boisés rivulaires et non rivulaires	Plantation et diversification de haies et alignements d'arbres	Bouchage de drains et fossés de drainage / Création de prairies par conversion de cultures ou friches / Gestion de la végétation par fauche extensive / Gestion de la végétation par pâturage extensif	Gestion de la végétation par fauche extensive / Restauration de prairies par aménagement de la fauche	Protection d'espèces protégées ou d'habitats d'espèces protégées présentes sur le site / Restauration de milieux boisés rivulaires et non rivulaires
<b>Proximité espèces cibles (données OBV, SINP, CEN, Obs. Expertises Faune et Flore 2023 / 2024, Observations opportunistes)</b>	Données bibliographiques : Chardonneret élégant, Coronelle girondine, Damier de la Succise, Fadet des Laïches, Fauvette pitchou, Linotte mélodieuse, Pipit des arbres, Tarier pâtre, Vipère aspic	Données bibliographiques : Accenteur mouchet, Aigle botté, Alyte accoucheur, Bihoreau gris, Bouvreuil pivoine, Cerambyx cerdo, Chardonneret élégant, Élanion blanc, Gobemouche gris, Moineau friquet, Petit-duc scops, Pic épeichette, Serin cini, Tarier pâtre, Torcol fourmilier, Verdier d'Europe, Vipère aspic	Données bibliographiques : Accenteur mouchet, Cerambyx cerdo, Chardonneret élégant, Élanion blanc, Linotte mélodieuse, Moineau friquet, Petit-duc scops, Pic épeichette, Serin cini, Tarier pâtre, Torcol fourmilier, Verdier d'Europe, Vipère aspic	Données bibliographiques : Alyte accoucheur, Cisticole des joncs, Crapaud calamite, Cuivré des marais, Effraie des clochers, Élanion blanc, Guêpier d'Europe, Hirondelle de rivage, Hirondelle rustique, Moineau friquet, Tarier pâtre, Verdier d'Europe, Vipère aspic	Données bibliographiques : Alyte accoucheur, Cisticole des joncs, Crapaud calamite, Cuivré des marais, Effraie des clochers, Élanion blanc, Guêpier d'Europe, Hirondelle de rivage, Hirondelle rustique, Moineau friquet, Tarier pâtre, Verdier d'Europe, Vipère aspic	Données bibliographiques : Accenteur mouchet, Aigle botté, Alyte accoucheur, Bihoreau gris, Bouvreuil pivoine, Cerambyx cerdo, Chardonneret élégant, Gobemouche gris, Pic épeichette, Torcol fourmilier, Verdier d'Europe



Photographie du site



Photographie aérienne du site en 1950

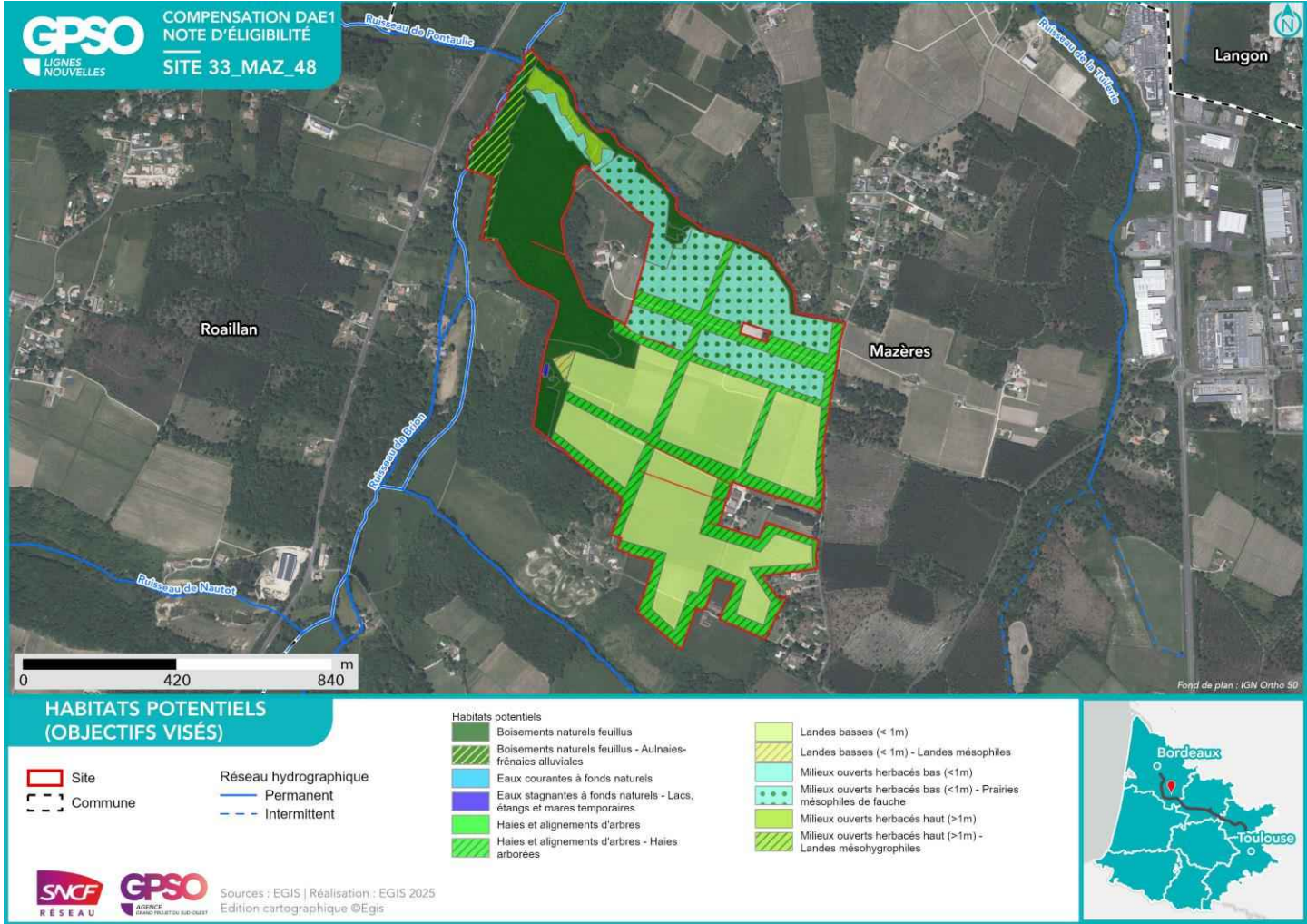
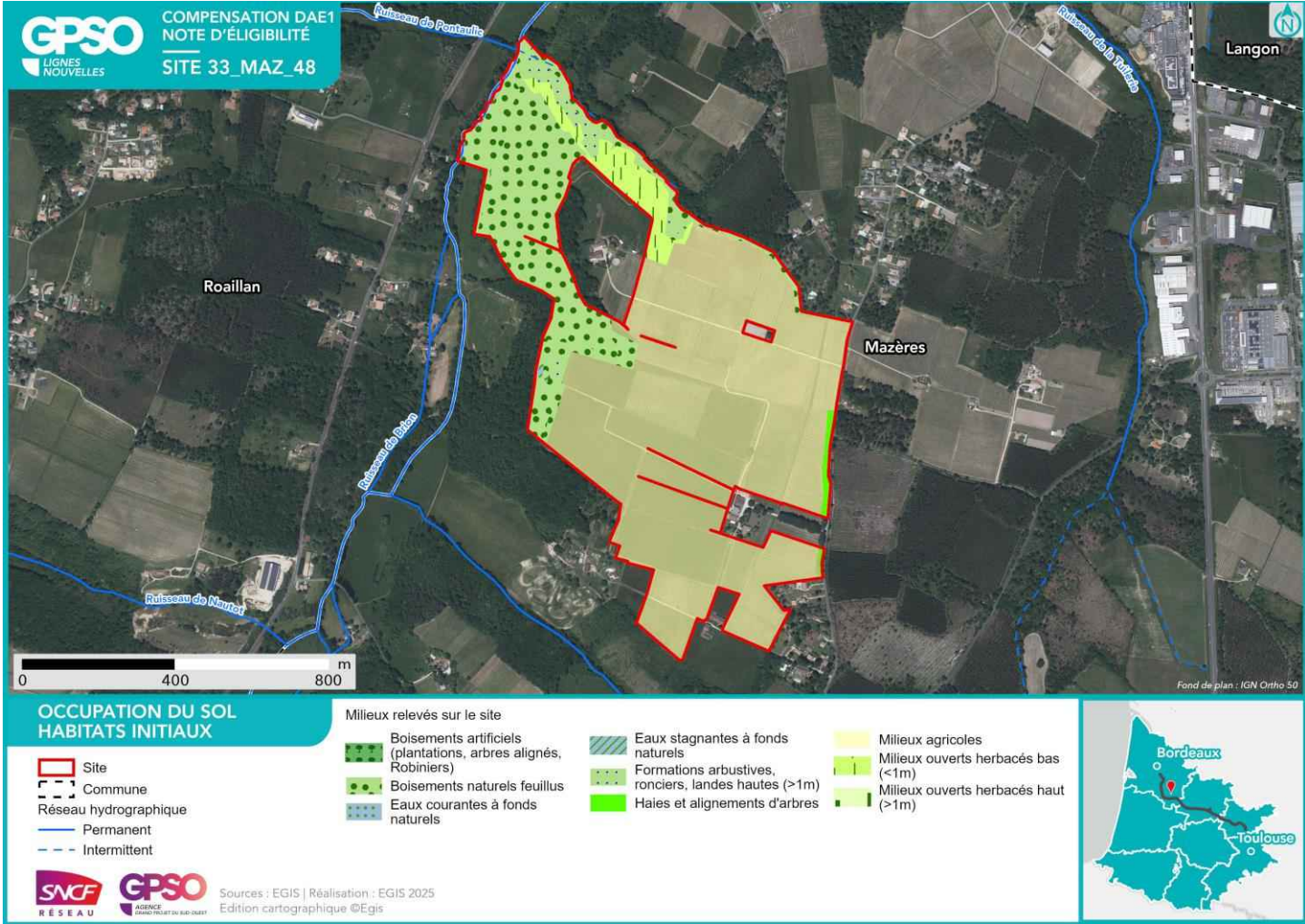

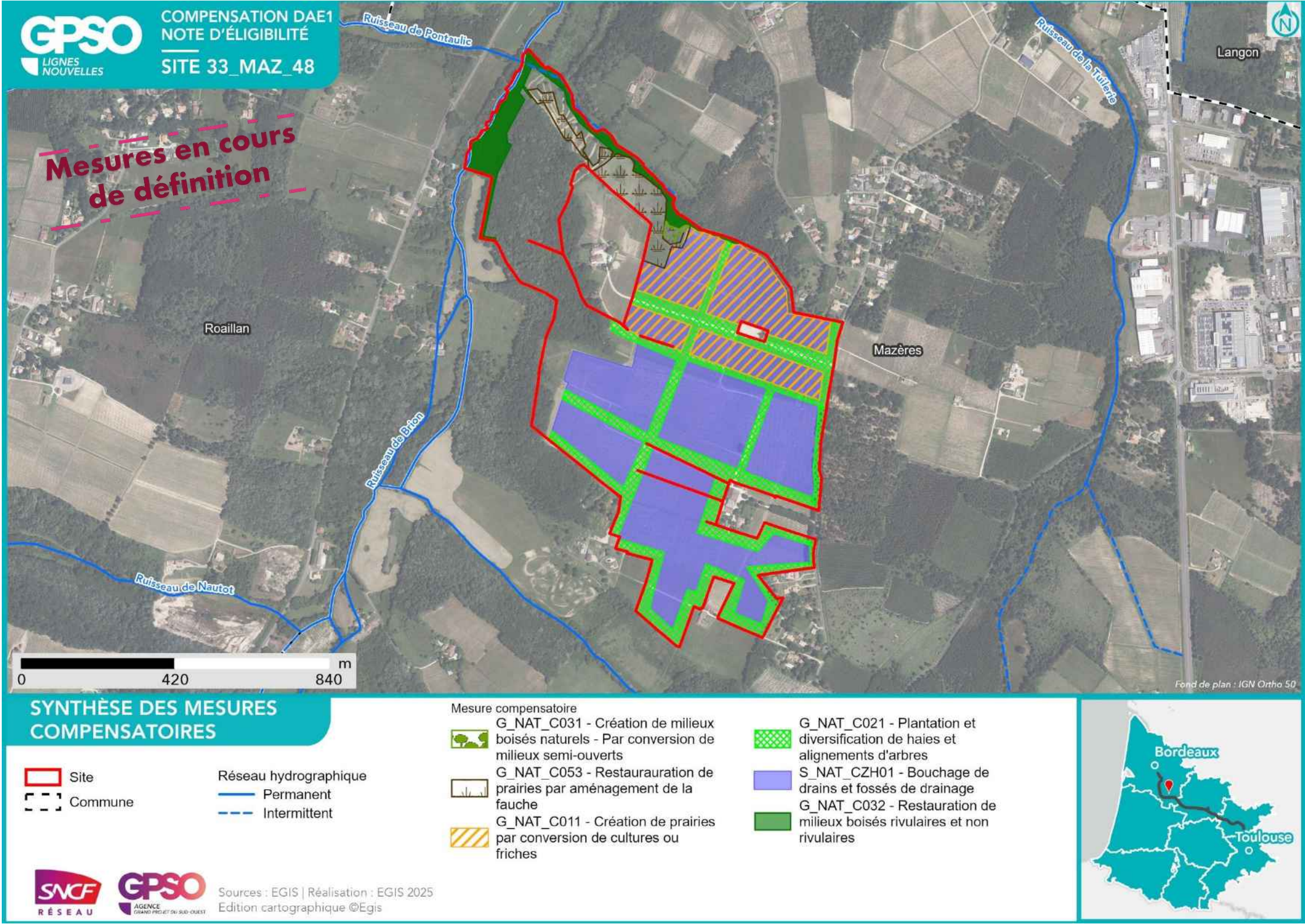

<b>Nom du site</b>	33_PUJ_53	<b>Compensation recherchée sur le site</b>				<b>Superficie du site (ha)</b>	14.48
<b>Secteur</b>	Secteur 2	<b>Niveau de potentialité du site pour la compensation</b>				<b>Distance au projet (km)</b>	6.89
<b>Communes</b>	Pujols-sur-Ciron	<b>Potentialité de compensation</b>				<b>Zonage d'urbanisme</b>	A
<b>Bassin versant de gestion</b>	Ciron	<b>Espèces protégées</b>	<b>Oui</b>			<b>Usages actuels</b>	Agricole
<b>Dispositions contractuelles</b>	Acquisition	<b>Zones humides</b>	<b>Non</b>	X		<b>Etat de la sécurisation</b>	Mis en stock SAFER

**Périmètres de protection, d'inventaires ou en gestion aux abords du site (moins de 1 km)** : Zones humides à 1km du site Présence de ZH (3) : , Znieff de type 2 à 1km du site 720001968 - LE RESEAU HYDROGRAPHIQUE DU CIRON ENS à 1km du site Vallée du Ciron ZpENS à 1km du site Vallée Du Ciron Site N2000 Dir. Habitats (ZSC) à 1km du site FR7200693 - Vallée du Ciron

Habitats initiaux	Milieux agricoles	Milieux agricoles	Milieux anthropiques non végétalisés ou très clairsemés	Milieux anthropiques non végétalisés ou très clairsemés		
<b>Superficie (ha)</b>	10.83	3.56	0.20	0.02		
<b>Habitats potentiels (objectif visé)</b>	Milieux ouverts herbacés bas (<1m) - Pâturages mésophiles	Haies et alignements d'arbres - Haies arborées	Haies et alignements d'arbres	-		
<b>Cortèges et ou espèces faunistiques cibles</b>	Alyte accoucheur, Amphibiens - Cortège des espèces ubiquistes, Cisticole des joncs, Crapaud calamite, Cuivré des marais, Effraie des clochers, Élanion blanc, Guêpier d'Europe, Hirondelle de rivage, Hirondelle rustique, Mammifères - Cortège des espèces ubiquistes, Moineau friquet, Oiseaux - Cortège des habitats anthropiques, Oiseaux - Cortège des habitats humides, Oiseaux - Cortège des habitats ouverts , Orvet fragile, Pélophylax sp., Petit Gravelot, Reptiles - Cortège des habitats semi-ouverts , Tarier pâtre, Verdier d'Europe, Vipère aspic	Accenteur mouchet, Chardonneret élégant, Chiroptères - Cortège des espèces ubiquistes , Élanion blanc, Grand Capricorne, Invertébrés - Cortège des habitats boisés, Linotte mélodieuse, Mammifères - Cortège des espèces ubiquistes, Moineau friquet, Oiseaux - Cortège des habitats anthropiques, Oiseaux - Cortège des habitats semi-ouverts , Orvet fragile, Pic épeichette, Reptiles - Cortège des habitats semi-ouverts , Serin cini, Tarier pâtre, Torcol fourmilier, Verdier d'Europe, Vipère aspic	Accenteur mouchet, Chardonneret élégant, Chiroptères - Cortège des espèces ubiquistes , Élanion blanc, Grand Capricorne, Invertébrés - Cortège des habitats boisés, Linotte mélodieuse, Mammifères - Cortège des espèces ubiquistes, Moineau friquet, Oiseaux - Cortège des habitats anthropiques, Oiseaux - Cortège des habitats semi-ouverts , Orvet fragile, Pic épeichette, Reptiles - Cortège des habitats semi-ouverts , Serin cini, Tarier pâtre, Torcol fourmilier, Verdier d'Europe, Vipère aspic			
<b>Mesures envisagées</b>	Bouchage de drains et fossés de drainage / Création de mares et dépressions / Création de prairies par conversion de cultures ou friches / Gestion de la végétation par fauche extensive / Gestion de la végétation par pâturage extensif	Plantation et diversification de haies et alignements d'arbres	Plantation et diversification de haies et alignements d'arbres			
<b>Proximité espèces cibles (données OBV, SINP, CEN, Obs. Expertises Faune et Flore 2023 / 2024, Observations opportunistes)</b>	Données bibliographiques : Alyte accoucheur , Cisticole des joncs , Crapaud calamite , Cuivré des marais , Effraie des clochers , Élanion blanc , Guêpier d'Europe , Hirondelle de rivage , Hirondelle rustique , Moineau friquet , Tarier pâtre , Verdier d'Europe , Vipère aspic	Données bibliographiques : Accenteur mouchet , Cerambyx cerdo , Chardonneret élégant , Élanion blanc , Linotte mélodieuse , Moineau friquet , Petit-duc scops , Pic épeichette , Serin cini , Tarier pâtre , Torcol fourmilier , Verdier d'Europe , Vipère aspic	Données bibliographiques : Accenteur mouchet , Cerambyx cerdo , Chardonneret élégant , Élanion blanc , Linotte mélodieuse , Moineau friquet , Petit-duc scops , Pic épeichette , Serin cini , Tarier pâtre , Torcol fourmilier , Verdier d'Europe , Vipère aspic	Données bibliographiques : /	Données bibliographiques : /	Données bibliographiques : /



Photographie du site

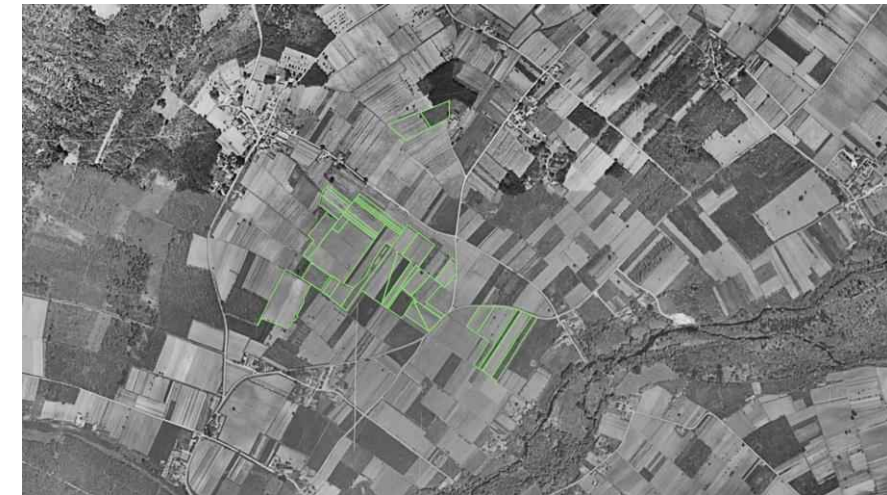

Photographie aérienne du site en 1950

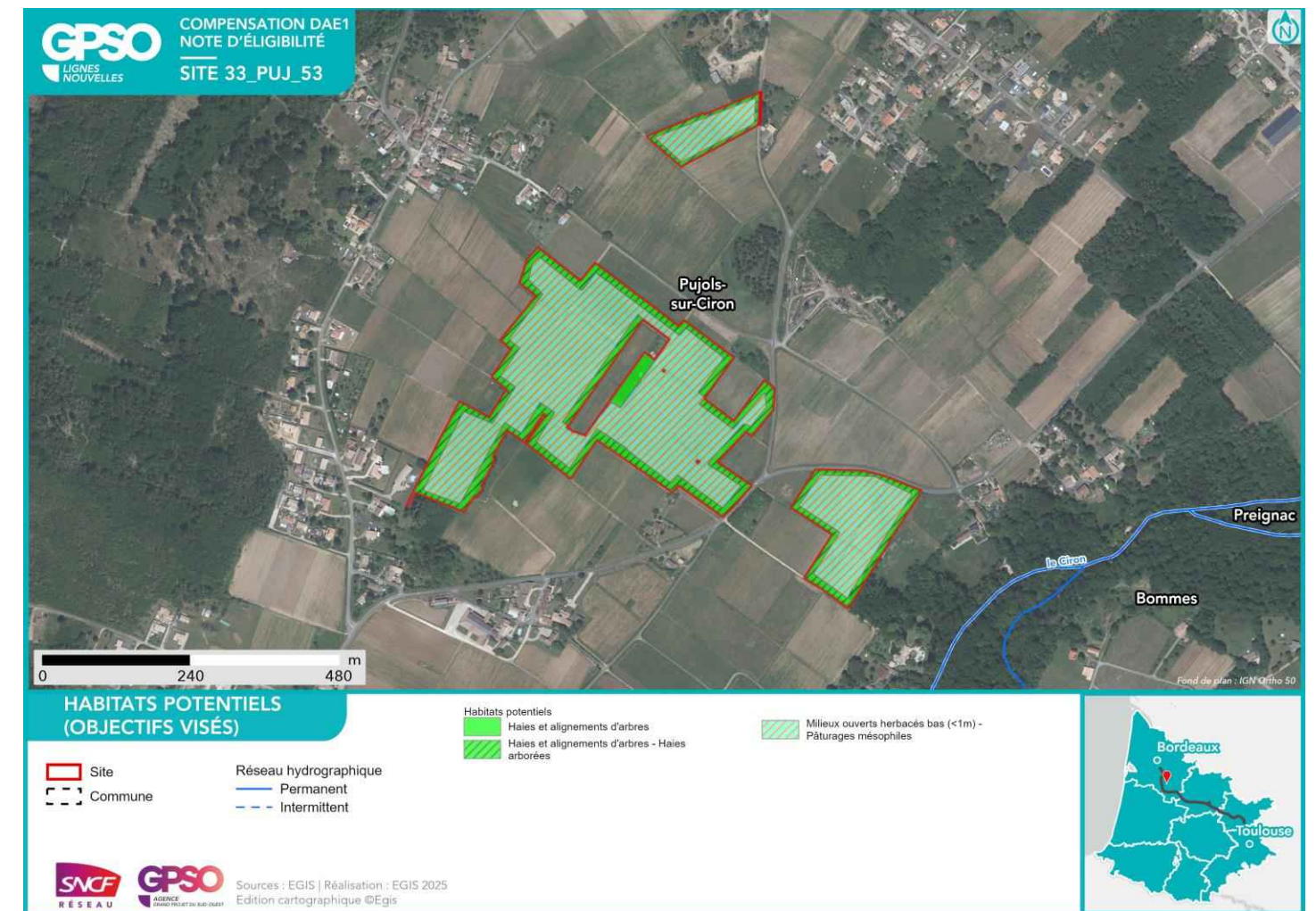
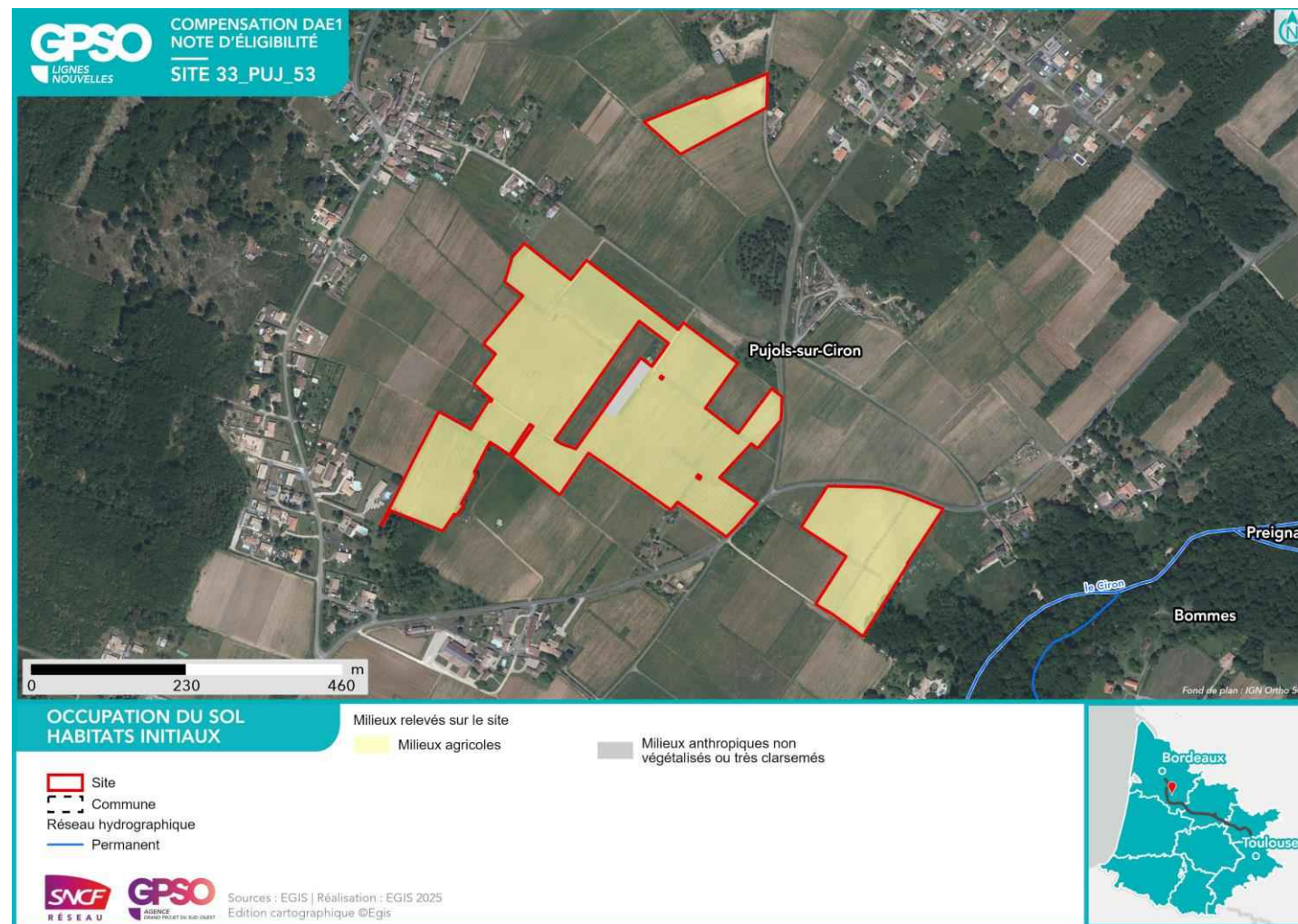

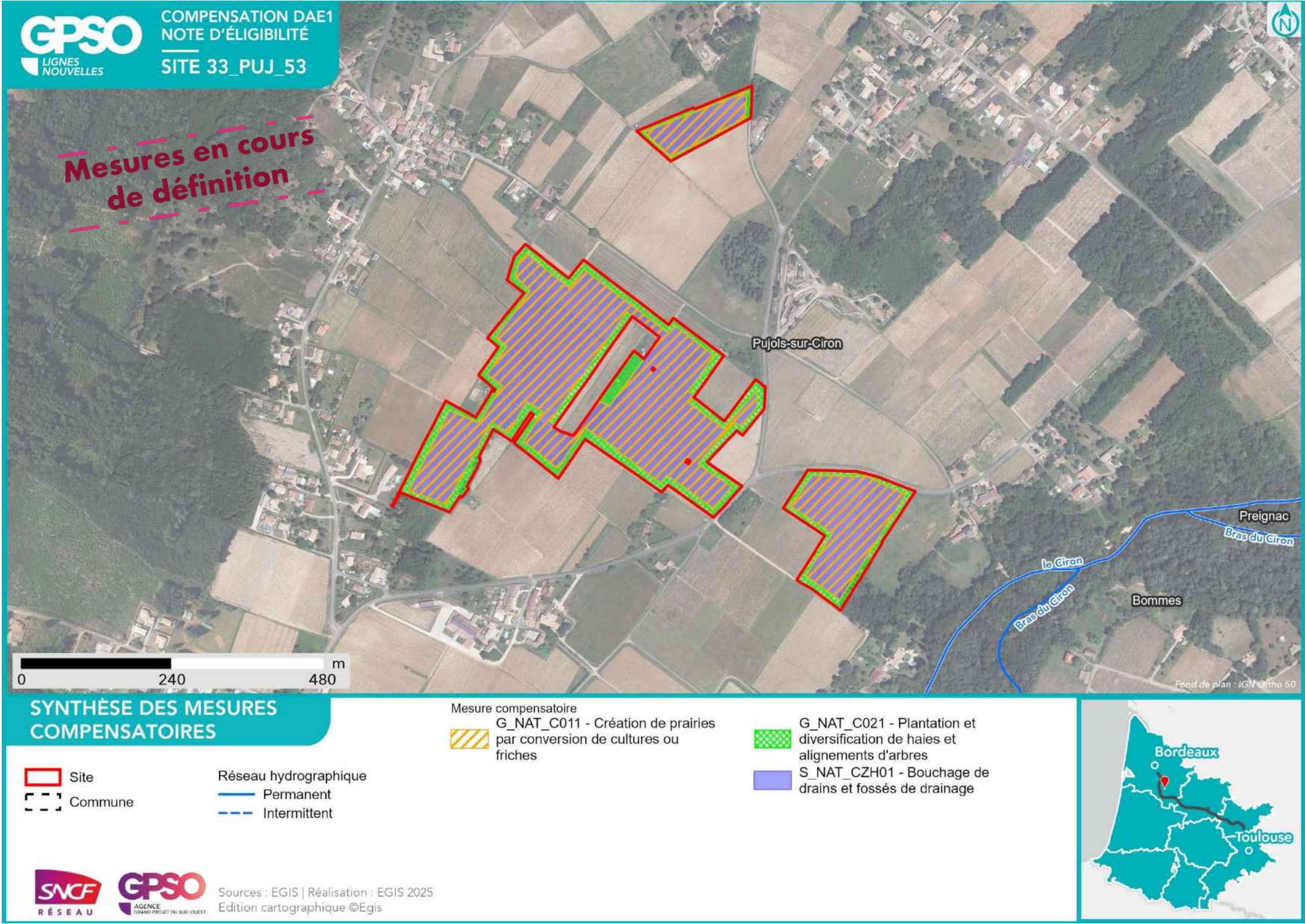

<b>Nom du site</b>	40_LUB_11	<b>Compensation recherchée sur le site</b> <b>Niveau de potentialité du site pour la compensation</b>				<b>Superficie du site (ha)</b>	179.01
<b>Secteur</b>	Uniquement en bassin-versant zone humide					<b>Potentialité de compensation</b>	
<b>Communes</b>	Losse, Lubbon	<b>Espèces protégées</b>	<b>Oui</b>			<b>Zonage d'urbanisme</b>	A, N
<b>Bassin versant de gestion</b>	Ciron	<b>Zones humides</b>	<b>Oui</b>		<b>X</b>	<b>Usages actuels</b>	Agricole
<b>Dispositions contractuelles</b>	Acquisition en cours					<b>Etat de la sécurisation</b>	Mis en stock SAFER

<b>Périmètres de protection, d'inventaires ou en gestion aux abords du site (moins de 1 km)</b>	Zones humides à l'intérieur du site Présence de ZH (1) : Zones humides à 1km du site Présence de ZH (5) : ,
---	---

Habitats initiaux	Milieux agricoles	Milieux agricoles	Milieux ouverts herbacés bas (<1m)	Milieux ouverts herbacés bas (<1m)	Boisements artificiels (plantations, arbres alignés, Robiniers)	Boisements artificiels (plantations, arbres alignés, Robiniers)
<b>Superficie (ha)</b>	120.02	25.44	8.62	7.06	6.72	3.24
<b>Habitats potentiels (objectif visé)</b>	Landes basses (< 1m)	Haies et alignements d'arbres	Landes basses (< 1m)	Haies et alignements d'arbres	Landes basses (< 1m) - Landes hygrophiles	Boisements naturels feuillus
<b>Cortèges et ou espèces faunistiques cibles</b>	Chardonneret élégant, Coronelle girondine, Damier de la Succise, Fadet des Laïches, Fauvette pitchou, Invertébrés - Cortège des habitats humides, Linotte mélodieuse, Oiseaux - Cortège des habitats ouverts, Orvet fragile, Pipit des arbres, Reptiles - Cortège des habitats semi-ouverts, Tarier pâtre, Vipère aspic	Accenteur mouchet, Chardonneret élégant, Chiroptères - Cortège des espèces ubiquistes, Élanion blanc, Grand Capricorne, Invertébrés - Cortège des habitats boisés, Linotte mélodieuse, Mammifères - Cortège des espèces ubiquistes, Moineau friquet, Oiseaux - Cortège des habitats anthropiques, Oiseaux - Cortège des habitats semi-ouverts, Orvet fragile, Pic épeichette, Reptiles - Cortège des habitats semi-ouverts, Serin cini, Tarier pâtre, Torcol fourmilier, Verdier d'Europe, Vipère aspic	Chardonneret élégant, Coronelle girondine, Damier de la Succise, Fadet des Laïches, Fauvette pitchou, Invertébrés - Cortège des habitats humides, Linotte mélodieuse, Oiseaux - Cortège des habitats ouverts, Orvet fragile, Pipit des arbres, Reptiles - Cortège des habitats semi-ouverts, Tarier pâtre, Vipère aspic	Accenteur mouchet, Chardonneret élégant, Chiroptères - Cortège des espèces ubiquistes, Élanion blanc, Grand Capricorne, Invertébrés - Cortège des habitats boisés, Linotte mélodieuse, Mammifères - Cortège des espèces ubiquistes, Moineau friquet, Oiseaux - Cortège des habitats anthropiques, Oiseaux - Cortège des habitats semi-ouverts, Orvet fragile, Pic épeichette, Reptiles - Cortège des habitats semi-ouverts, Serin cini, Tarier pâtre, Torcol fourmilier, Verdier d'Europe, Vipère aspic	Fauvette pitchou, Invertébrés - Cortège des habitats humides, Oiseaux - Cortège des habitats ouverts, Orvet fragile, Pipit des arbres, Reptiles - Cortège des habitats semi-ouverts, Tarier pâtre, Vipère aspic	Accenteur mouchet, Aigle botté, Alyte accoucheur, Amphibiens - Cortège des espèces ubiquistes, Amphibiens - Cortège des habitats boisés, Bihoreau gris, Bouvreuil pivoine, Chardonneret élégant, Chiroptères - Cortège des espèces ubiquistes, Chiroptères - Cortège des habitats boisés, Chiroptères - Cortège des habitats humides, Élanion blanc, Gobemouche gris, Grand Capricorne, Invertébrés - Cortège des habitats boisés, Mammifères - Cortège des espèces ubiquistes, Mammifères - Cortège des zones humides et des forêts alluviales, Moineau friquet, Oiseaux - Cortège des habitats anthropiques, Oiseaux - Cortège des habitats humides, Oiseaux - Cortège des habitats semi-ouverts, Orvet fragile, Pélophylax sp., Pic épeichette, Reptiles - Cortège des habitats semi-ouverts, Serin cini, Tarier pâtre, Torcol fourmilier, Verdier d'Europe, Vipère aspic
<b>Mesures envisagées</b>	Bouchage de drains et fossés de drainage / Gestion de la végétation par pâturage extensif	Plantation et diversification de haies et alignements d'arbres	Gestion de la végétation par fauche extensive / Gestion de la végétation par pâturage extensif		Bouchage de drains et fossés de drainage / Gestion de la végétation par fauche extensive / Restauration ou réhabilitation de prairies par réouverture des milieux - Milieux ouverts humides (dont landes à Molinie bleue) / Traitement d'espèces exotiques envahissantes : herbacées	Création de milieux boisés naturels - Par conversion de pinède
<b>Proximité espèces cibles (données OBV, SINP, CEN, Obs. Expertises Faune et Flore 2023 / 2024, Observations opportunistes)</b>	Données bibliographiques : Chardonneret élégant, Coronelle girondine, Damier de la Succise, Fadet des Laïches, Fauvette pitchou, Linotte mélodieuse, Pipit des arbres, Tarier pâtre, Vipère aspic	Données bibliographiques : Accenteur mouchet, Cerambyx cerdo, Chardonneret élégant, Élanion blanc, Linotte mélodieuse, Moineau friquet, Petit-duc scops, Pic épeichette, Serin cini, Tarier pâtre, Torcol fourmilier, Verdier d'Europe, Vipère aspic	Données bibliographiques : Chardonneret élégant, Coronelle girondine, Damier de la Succise, Fadet des Laïches, Fauvette pitchou, Linotte mélodieuse, Pipit des arbres, Tarier pâtre, Vipère aspic	Données bibliographiques : Accenteur mouchet, Cerambyx cerdo, Chardonneret élégant, Élanion blanc, Linotte mélodieuse, Moineau friquet, Petit-duc scops, Pic épeichette, Serin cini, Tarier pâtre, Torcol fourmilier, Verdier d'Europe, Vipère aspic	Données bibliographiques : Fauvette pitchou, Pipit des arbres, Tarier pâtre, Vipère aspic	Données bibliographiques : Accenteur mouchet, Aigle botté, Alyte accoucheur, Bihoreau gris, Bouvreuil pivoine, Cerambyx cerdo, Chardonneret élégant, Élanion blanc, Gobemouche gris, Moineau friquet, Petit-duc scops, Pic épeichette, Serin cini, Tarier pâtre, Torcol fourmilier, Verdier d'Europe, Vipère aspic



Photographie du site

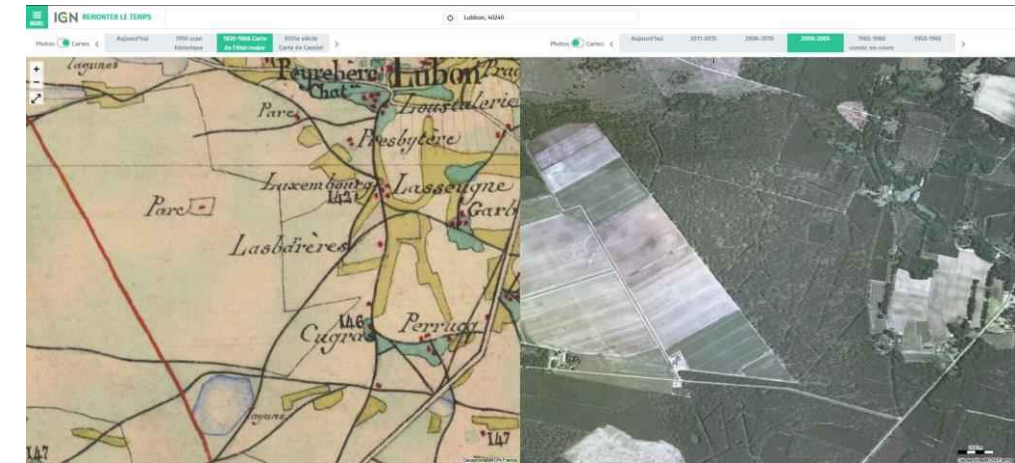

Photographie aérienne du site en 1820

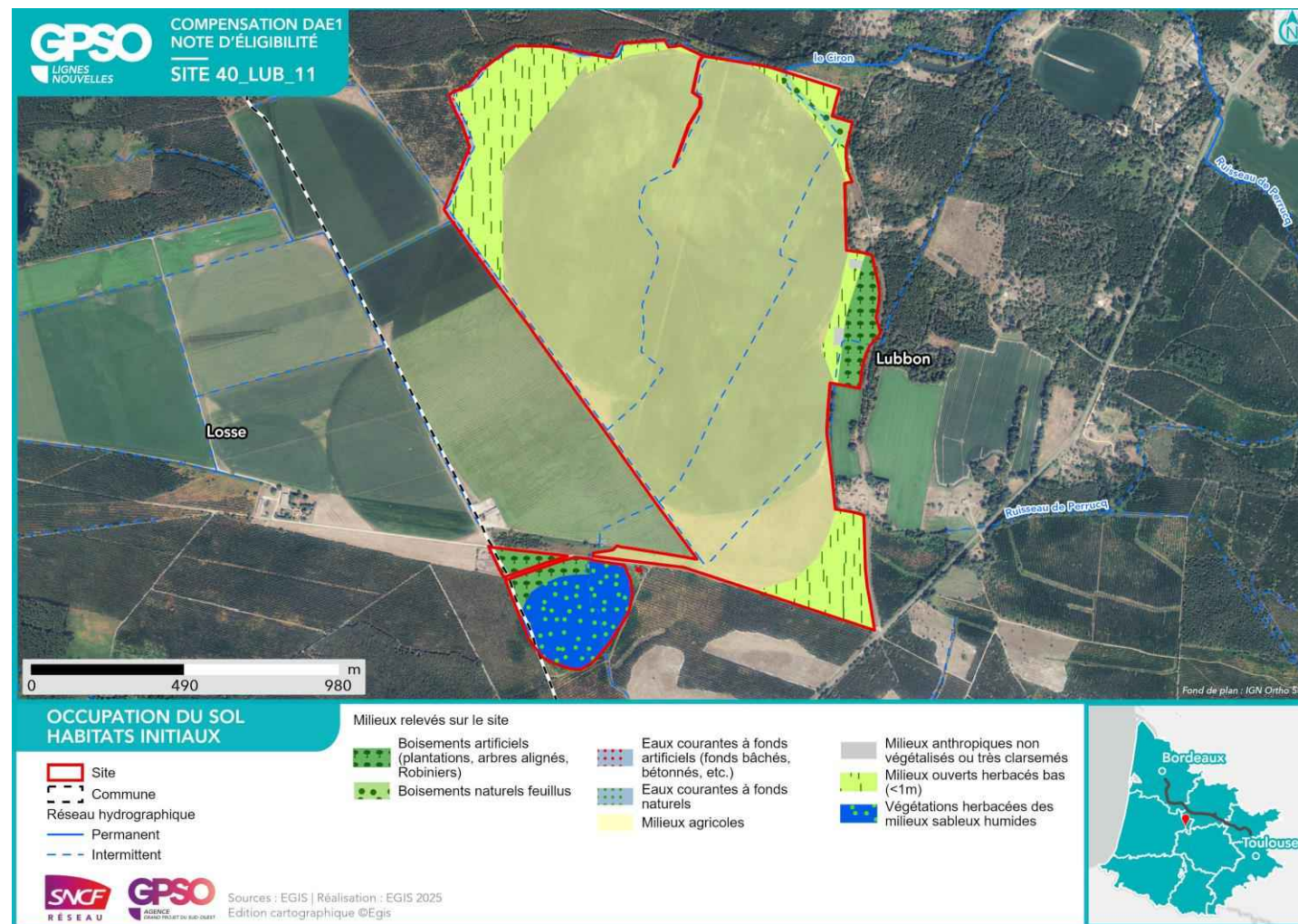

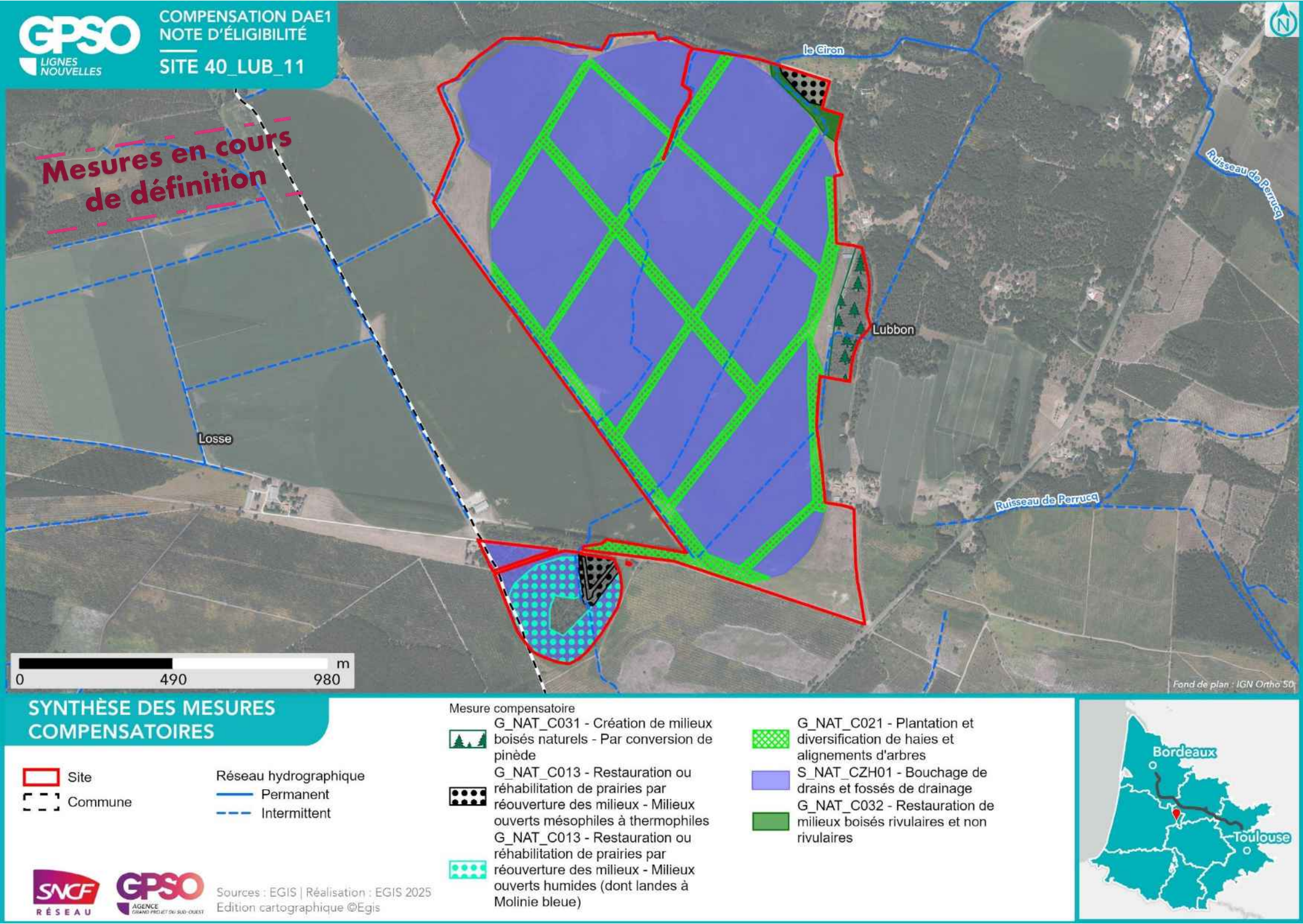

<b>Nom du site</b>	47_ALL_01	<b>Compensation recherchée sur le site</b> <b>Niveau de potentialité du site pour la compensation</b>	<b>Potentialité de compensation</b>				<b>Superficie du site (ha)</b>	69.38
<b>Secteur</b>	Secteur 2		<b>Espèces protégées</b>	<b>Oui</b>			<b>Distance au projet (km)</b>	6.95
<b>Communes</b>	Allons		<b>Zones humides</b>	<b>Oui</b>			<b>Zonage d'urbanisme</b>	N
<b>Bassin versant de gestion</b>	Ciron						<b>Usages actuels</b>	Parcelles boisées
<b>Dispositions contractuelles</b>	Conventionnement.						<b>Etat de la sécurisation</b>	Discussions en cours

**Périmètres de protection, d'inventaires ou en gestion aux abords du site (moins de 1 km)** Znieff de type 1 à l'intérieur du site 720001967 - Réseau hydrographique amont du Ciron, étang et zones marécageuses des confluences Znieff de type 2 à l'intérieur du site 720001968 - LE RESEAU HYDROGRAPHIQUE DU CIRON

Habitats initiaux	Boisements artificiels (plantations, arbres alignés, Robiniers)	Boisements artificiels (plantations, arbres alignés, Robiniers)	Boisements artificiels (plantations, arbres alignés, Robiniers)	Haies et alignements d'arbres	Boisements naturels feuillus	Boisements artificiels (plantations, arbres alignés, Robiniers)
<b>Superficie (ha)</b>	25.43	21.59	16.02	4.58	1.62	0.12
<b>Habitats potentiels (objectif visé)</b>	Boisements naturels feuillus	Formations arbustives, ronciers, landes hautes (>1m)	Landes basses (< 1m) - Landes humides à Molinia caerulea	Haies et alignements d'arbres - Haies arborées	Boisements naturels feuillus	
<b>Cortèges et ou espèces faunistiques cibles</b>	<p>Accenteur mouchet, Aigle botté, Alyte accoucheur, Amphibiens - Cortège des espèces ubiquistes, Amphibiens - Cortège des habitats boisés, Bihoreau gris, Bouvreuil pivoine, Chardonneret élégant, Chiroptères - Cortège des espèces ubiquistes, Chiroptères - Cortège des habitats boisés, Chiroptères - Cortège des habitats humides, Élanion blanc, Gobemouche gris, Grand Capricorne, Invertébrés - Cortège des habitats boisés, Mammifères - Cortège des espèces ubiquistes, Mammifères - Cortège des zones humides et des forêts alluviales, Moineau friquet, Oiseaux - Cortège des habitats anthropiques, Oiseaux - Cortège des habitats boisés, Oiseaux - Cortège des habitats humides, Oiseaux - Cortège des habitats semi-ouverts, Orvet fragile, Pélodytes sp., Pic épeichette, Reptiles - Cortège des habitats semi-ouverts, Serin cini, Tarier pâtre, Torcol fourmilier, Verdier d'Europe, Vipère aspic</p>	<p>Accenteur mouchet, Chardonneret élégant, Fauvette pitchou, Linotte mélodieuse, Mammifères - Cortège des espèces ubiquistes, Oiseaux - Cortège des habitats semi-ouverts, Orvet fragile, Pipit des arbres, Reptiles - Cortège des habitats semi-ouverts, Tarier pâtre, Triton marbré, Verdier d'Europe, Vipère aspic</p>	<p>Damier de la Succise, Fadet des Laïches, Fauvette pitchou, Invertébrés - Cortège des habitats humides, Oiseaux - Cortège des habitats ouverts, Orvet fragile, Pipit des arbres, Reptiles - Cortège des habitats semi-ouverts, Tarier pâtre, Vipère aspic</p>	<p>Accenteur mouchet, Chardonneret élégant, Chiroptères - Cortège des espèces ubiquistes, Élanion blanc, Grand Capricorne, Invertébrés - Cortège des habitats boisés, Linotte mélodieuse, Mammifères - Cortège des espèces ubiquistes, Moineau friquet, Oiseaux - Cortège des habitats anthropiques, Oiseaux - Cortège des habitats semi-ouverts, Orvet fragile, Pic épeichette, Reptiles - Cortège des habitats semi-ouverts, Serin cini, Tarier pâtre, Torcol fourmilier, Verdier d'Europe, Vipère aspic</p>	<p>Accenteur mouchet, Aigle botté, Alyte accoucheur, Amphibiens - Cortège des espèces ubiquistes, Amphibiens - Cortège des habitats boisés, Bihoreau gris, Bouvreuil pivoine, Chardonneret élégant, Chiroptères - Cortège des espèces ubiquistes, Chiroptères - Cortège des habitats boisés, Chiroptères - Cortège des habitats humides, Élanion blanc, Gobemouche gris, Grand Capricorne, Invertébrés - Cortège des habitats boisés, Mammifères - Cortège des espèces ubiquistes, Mammifères - Cortège des zones humides et des forêts alluviales, Moineau friquet, Oiseaux - Cortège des habitats anthropiques, Oiseaux - Cortège des habitats boisés, Oiseaux - Cortège des habitats humides, Oiseaux - Cortège des habitats semi-ouverts, Orvet fragile, Pélodytes sp., Pic épeichette, Reptiles - Cortège des habitats semi-ouverts, Serin cini, Tarier pâtre, Torcol fourmilier, Verdier d'Europe, Vipère aspic</p>	
<b>Mesures envisagées</b>	Création de bandes enherbées, d'îlots naturels et de lisières étagées / Création de milieux boisés naturels - Par conversion de pinède / Restauration de bandes enherbées, d'îlots naturels et de lisières étagées / Restauration de milieux boisés rivulaires et non rivulaires	Création de mares et dépressions / Restauration de landes hautes ou fourrés à partir de milieux boisés	Bouchage de drains et fossés de drainage / Création de mares et dépressions / Gestion de la végétation par fauche extensive / Restauration ou réhabilitation de prairies par réouverture des milieux - Milieux ouverts humides (dont landes à Molinie bleue)		Création d'îlots de sénescence / Création de bandes enherbées, d'îlots naturels et de lisières étagées / Restauration de milieux boisés rivulaires et non rivulaires	
<b>Proximité espèces cibles (données OBV, SINP, CEN, Obs. Expertises Faune et Flore 2023 / 2024, Observations opportunistes)</b>	Données bibliographiques : Accenteur mouchet, Aigle botté, Alyte accoucheur, Bihoreau gris, Bouvreuil pivoine, Cerambyx cerdo, Chardonneret élégant, Élanion blanc, Gobemouche gris, Moineau friquet, Petit-duc scops, Pic épeichette, Serin cini, Tarier pâtre, Torcol fourmilier, Verdier d'Europe, Vipère aspic	Données bibliographiques : Accenteur mouchet, Chardonneret élégant, Fauvette pitchou, Linotte mélodieuse, Pipit des arbres, Tarier pâtre, Triton marbré, Verdier d'Europe, Vipère aspic	Données bibliographiques : Damier de la Succise, Fadet des Laïches, Fauvette pitchou, Pipit des arbres, Tarier pâtre, Vipère aspic	Données bibliographiques : Accenteur mouchet, Cerambyx cerdo, Chardonneret élégant, Élanion blanc, Linotte mélodieuse, Moineau friquet, Petit-duc scops, Pic épeichette, Serin cini, Tarier pâtre, Torcol fourmilier, Verdier d'Europe, Vipère aspic	Données bibliographiques : Accenteur mouchet, Aigle botté, Alyte accoucheur, Bihoreau gris, Bouvreuil pivoine, Cerambyx cerdo, Chardonneret élégant, Élanion blanc, Gobemouche gris, Moineau friquet, Petit-duc scops, Pic épeichette, Serin cini, Tarier pâtre, Torcol fourmilier, Verdier d'Europe, Vipère aspic	Données bibliographiques : /



Photographie du site



Photographie aérienne du site en 1950

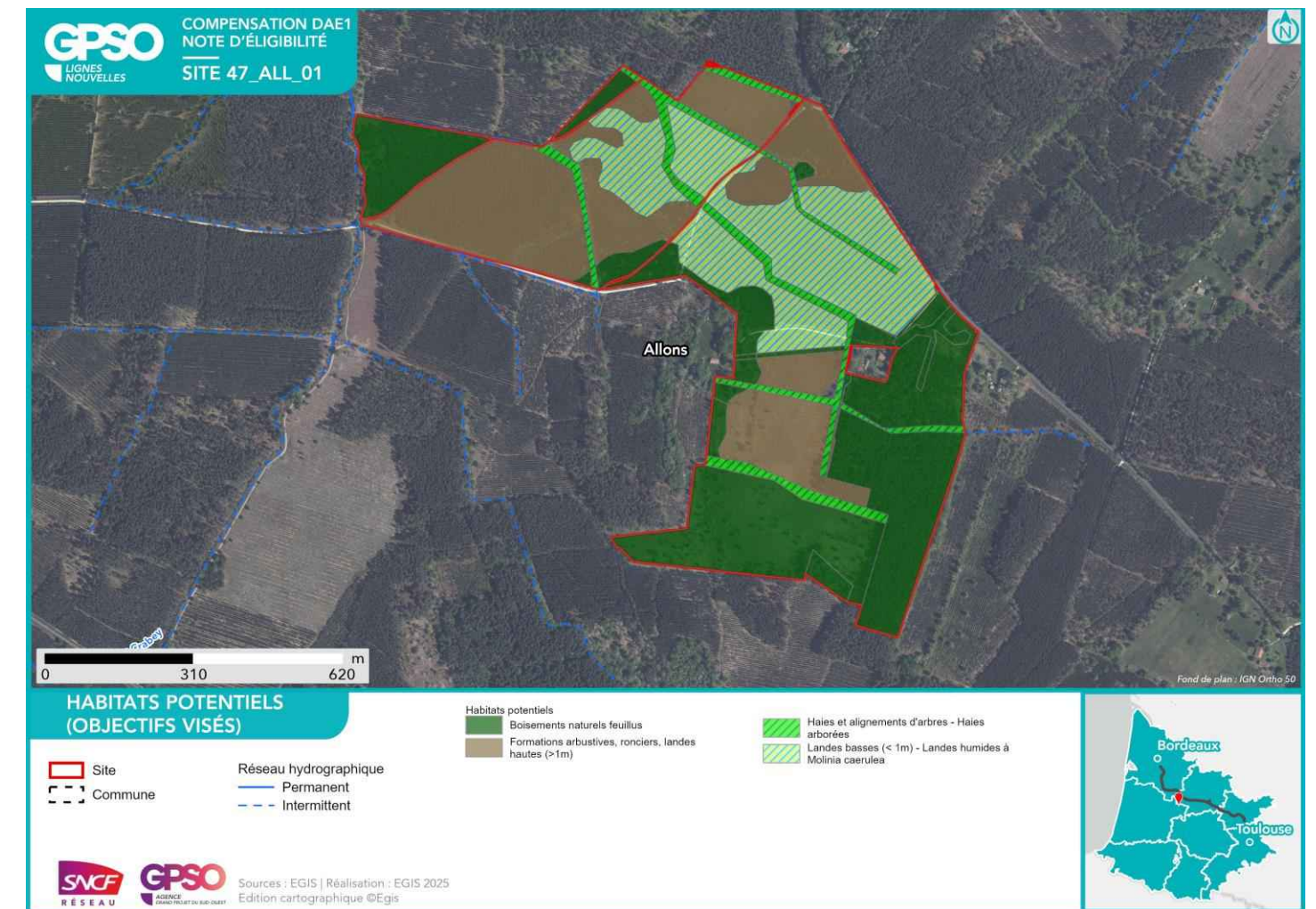
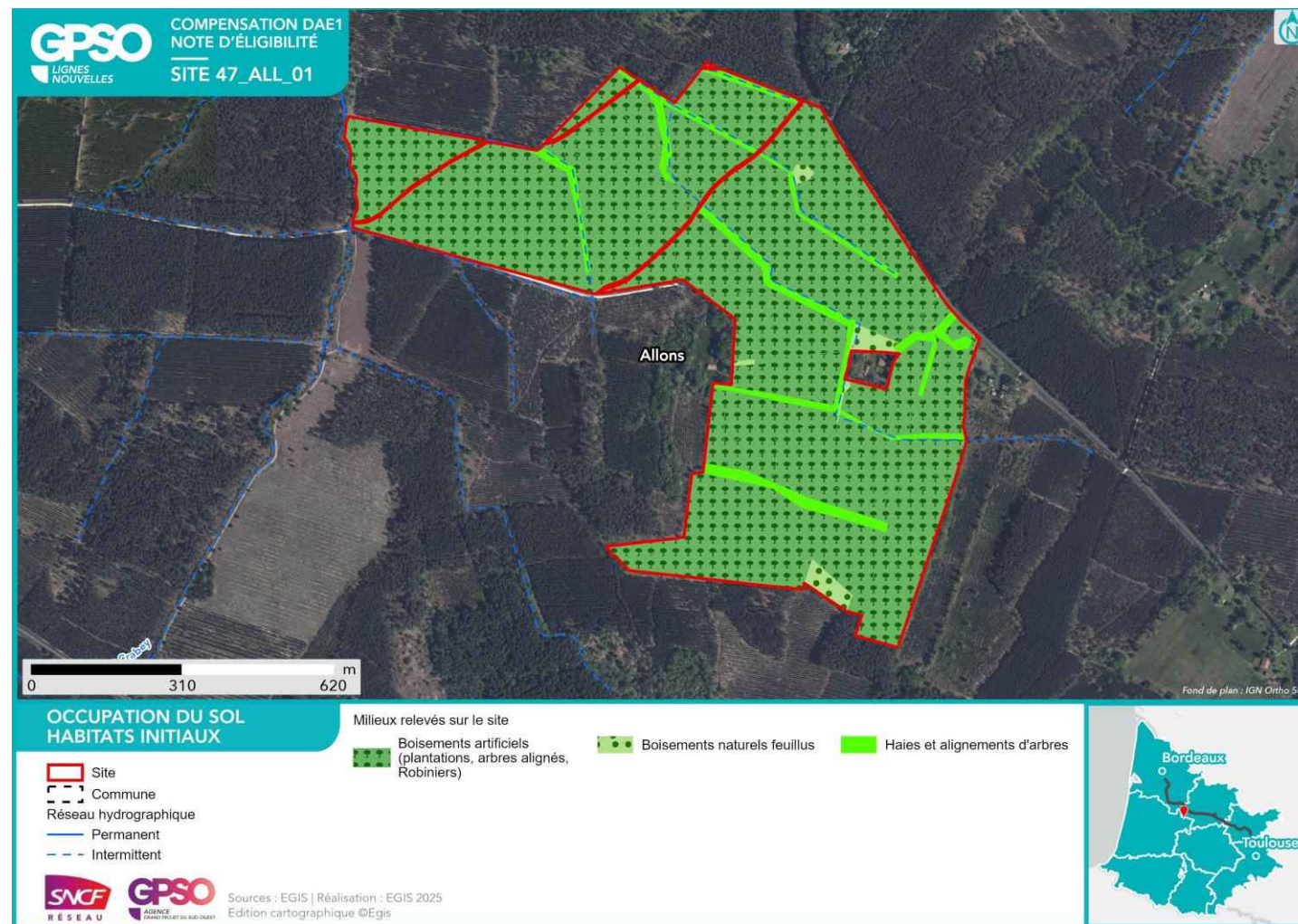

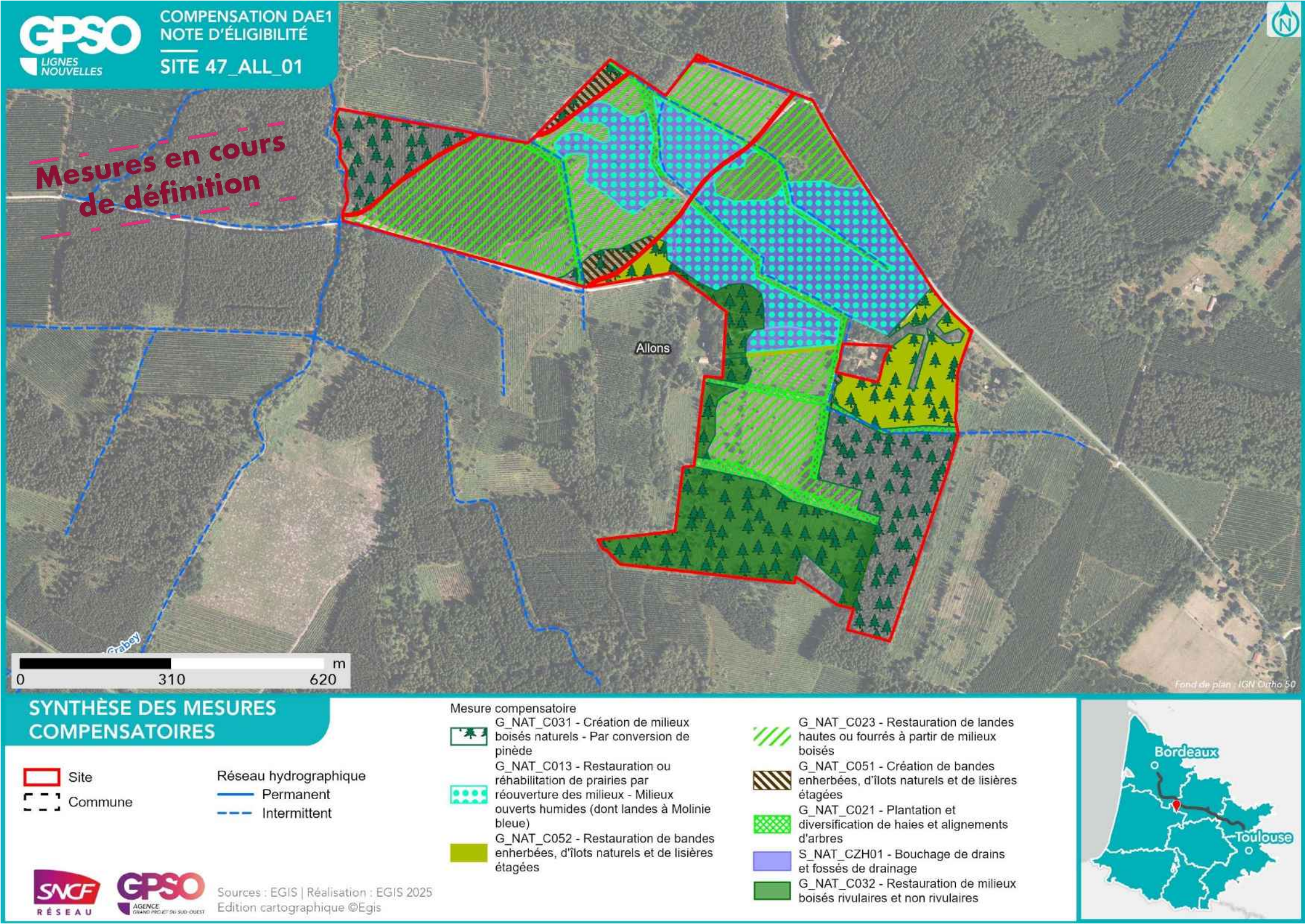

<b>Nom du site</b>	47_ALL_02	<b>Compensation recherchée sur le site</b> <b>Niveau de potentialité du site pour la compensation</b>	<b>Potentiel de compensation</b>				<b>Superficie du site (ha)</b>	100.92
<b>Secteur</b>	Secteur 2		<b>Espèces protégées</b>	<b>Oui</b>			<b>Distance au projet (km)</b>	8.05
<b>Communes</b>	Allons		<b>Zones humides</b>	<b>Oui</b>			<b>Zonage d'urbanisme</b>	Naturelle
<b>Bassin versant de gestion</b>	Ciron						<b>Usages actuels</b>	Parcelles boisées
<b>Dispositions contractuelles</b>	Conventionnement.						<b>Etat de la sécurisation</b>	Discussions en cours

**Périmètres de protection, d'inventaires ou en gestion aux abords du site (moins de 1 km)** : Zones humides à 1km du site Présence de ZH (1) : , Znieff de type 1 à 1km du site 720001967 - Réseau hydrographique amont du Ciron, étang et zones marécageuses des confluences Znieff de type 2 à 1km du site 720001968 - LE RESEAU HYDROGRAPHIQUE DU CIRON

Habitats initiaux	Boisements artificiels (plantations, arbres alignés, Robiniers)	Landes basses (< 1m)	Boisements artificiels (plantations, arbres alignés, Robiniers)	Boisements artificiels (plantations, arbres alignés, Robiniers)	Landes basses (< 1m)	Milieux anthropiques non végétalisés ou très clairsemés
<b>Superficie (ha)</b>	35.90	25.22	17.35	13.49	7.30	1.18
<b>Habitats potentiels (objectif visé)</b>	Landes basses (< 1m) - Landes humides à <i>Molinia caerulea</i>	Landes basses (< 1m)	Formations arbustives, ronciers, landes hautes (>1m)	Boisements naturels feuillus	Milieux ouverts herbacés bas (<1m)	-
<b>Cortèges et ou espèces faunistiques cibles</b>	Damier de la Succise, Fadet des Laïches, Fauvette pitchou, Invertébrés - Cortège des habitats humides, Oiseaux - Cortège des habitats ouverts, Orvet fragile, Pipit des arbres, Reptiles - Cortège des habitats semi-ouverts, Tarier pâtre, Vipère aspic	Chardonneret élégant, Coronelle girondine, Damier de la Succise, Fadet des Laïches, Fauvette pitchou, Invertébrés - Cortège des habitats humides, Linotte mélodieuse, Oiseaux - Cortège des habitats ouverts, Orvet fragile, Pipit des arbres, Reptiles - Cortège des habitats semi-ouverts, Tarier pâtre, Vipère aspic	Accenteur mouchet, Chardonneret élégant, Fauvette pitchou, Linotte mélodieuse, Mammifères - Cortège des espèces ubiquistes, Oiseaux - Cortège des habitats semi-ouverts, Orvet fragile, Pipit des arbres, Reptiles - Cortège des habitats semi-ouverts, Tarier pâtre, Triton marbré, Verdier d'Europe, Vipère aspic	Accenteur mouchet, Aigle botté, Alyte accoucheur, Amphibiens - Cortège des espèces ubiquistes, Amphibiens - Cortège des habitats boisés, Bihoreau gris, Bouvreuil pivoine, Chardonneret élégant, Chiroptères - Cortège des espèces ubiquistes, Chiroptères - Cortège des habitats boisés, Chiroptères - Cortège des habitats humides, Élanion blanc, Gobemouche gris, Grand Capricorne, Invertébrés - Cortège des habitats boisés, Mammifères - Cortège des espèces ubiquistes, Mammifères - Cortège des zones humides et des forêts alluviales, Moineau friquet, Oiseaux - Cortège des habitats anthropiques, Oiseaux - Cortège des habitats boisés, Oiseaux - Cortège des habitats humides, Oiseaux - Cortège des habitats ouverts, Orvet fragile, Pélophylax sp., Pic épeichette, Reptiles - Cortège des habitats semi-ouverts, Serin cini, Tarier pâtre, Torcol fourmilier, Verdier d'Europe, Vipère aspic	Alyte accoucheur, Amphibiens - Cortège des espèces ubiquistes, Cisticole des joncs, Coronelle girondine, Couleuvre vipérine, Crapaud calamite, Cuivré des marais, Damier de la Succise, Effraie des clochers, Élanion blanc, Fadet des Laïches, Guêpier d'Europe, Hirondelle de rivage, Hirondelle rustique, Invertébrés - Cortège des habitats humides, Mammifères - Cortège des espèces ubiquistes, Moineau friquet, Oiseaux - Cortège des habitats anthropiques, Oiseaux - Cortège des habitats humides, Oiseaux - Cortège des habitats ouverts, Orvet fragile, Pélophylax sp., Petit Gravelot, Reptiles - Cortège des habitats semi-ouverts, Tarier pâtre, Verdier d'Europe, Vipère aspic	
<b>Mesures envisagées</b>	Bouchage de drains et fossés de drainage / Création de mares et dépressions / Gestion de la végétation par fauche extensive / Restauration ou réhabilitation de prairies par réouverture des milieux - Milieux ouverts humides (dont landes à Molinie bleue)	Gestion de la végétation par fauche extensive	Restauration de landes hautes ou fourrés à partir de milieux boisés	Création de milieux boisés naturels - Par conversion de pinède / Restauration de bandes enherbées, d'îlots naturels et de lisières étagées	Bouchage de drains et fossés de drainage / Création de mares et dépressions / Gestion de la végétation par fauche extensive / Restauration ou réhabilitation de prairies par réouverture des milieux - Milieux ouverts humides (dont landes à Molinie bleue)	
<b>Proximité espèces cibles (données OBV, SINP, CEN, Obs. Expertises Faune et Flore 2023 / 2024, Observations opportunistes)</b>	Données bibliographiques : Damier de la Succise, Fadet des Laïches, Fauvette pitchou, Pipit des arbres, Tarier pâtre, Vipère aspic	Données bibliographiques : Chardonneret élégant, Coronelle girondine, Damier de la Succise, Fadet des Laïches, Fauvette pitchou, Linotte mélodieuse, Pipit des arbres, Tarier pâtre, Vipère aspic	Données bibliographiques : Accenteur mouchet, Chardonneret élégant, Fauvette pitchou, Linotte mélodieuse, Pipit des arbres, Tarier pâtre, Triton marbré, Verdier d'Europe, Vipère aspic	Données bibliographiques : Accenteur mouchet, Aigle botté, Alyte accoucheur, Bihoreau gris, Bouvreuil pivoine, Cerambyx cerdo, Chardonneret élégant, Élanion blanc, Gobemouche gris, Moineau friquet, Petit-duc scops, Pic épeichette, Serin cini, Tarier pâtre, Torcol fourmilier, Verdier d'Europe, Vipère aspic	Données bibliographiques : Alyte accoucheur, Cisticole des joncs, Coronelle girondine, Couleuvre vipérine, Crapaud calamite, Cuivré des marais, Damier de la Succise, Effraie des clochers, Élanion blanc, Fadet des Laïches, Guêpier d'Europe, Hirondelle de rivage, Hirondelle rustique, Moineau friquet, Tarier pâtre, Verdier d'Europe, Vipère aspic	Données bibliographiques : /



Photographie du site



Photographie aérienne du site en 1950

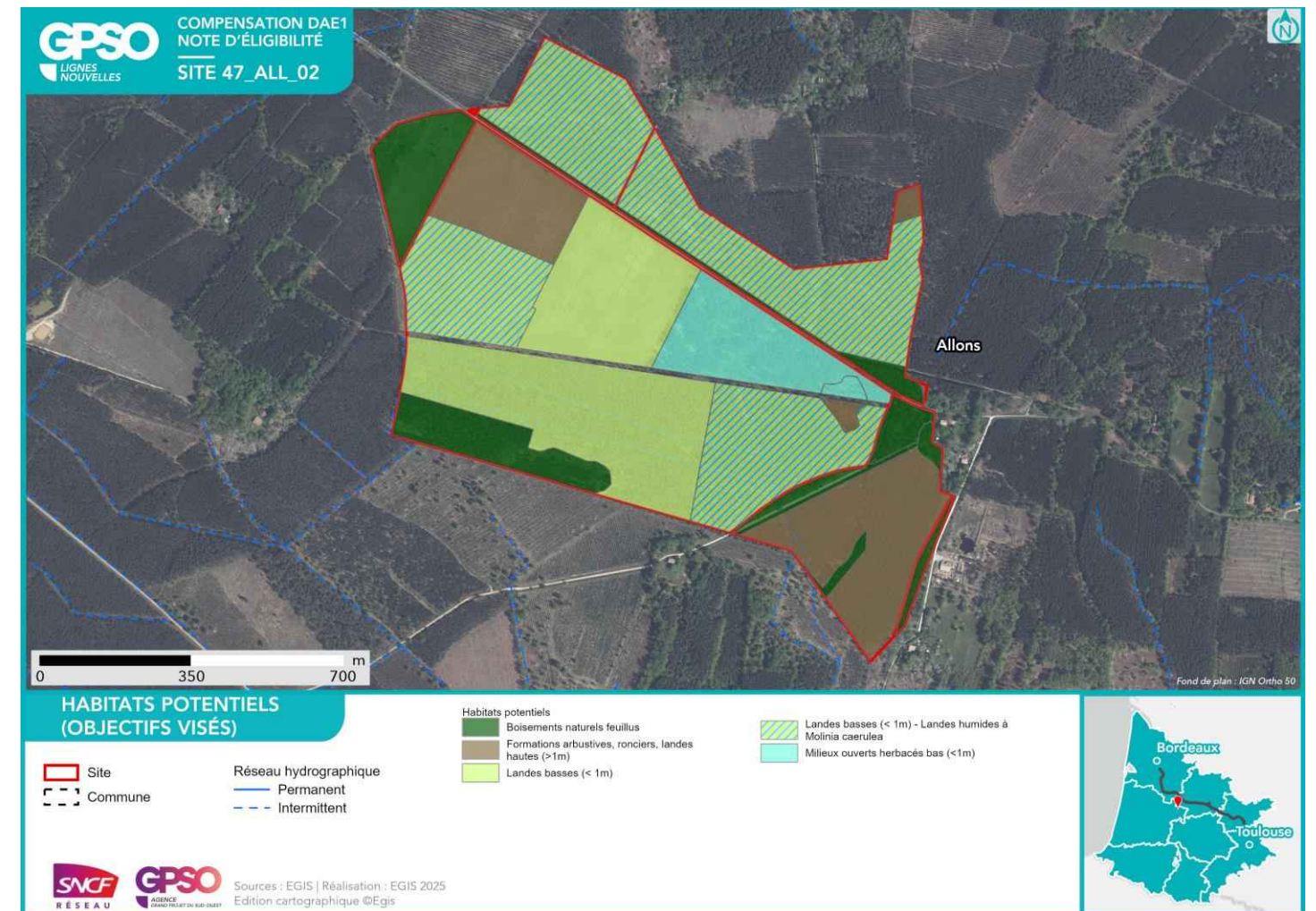
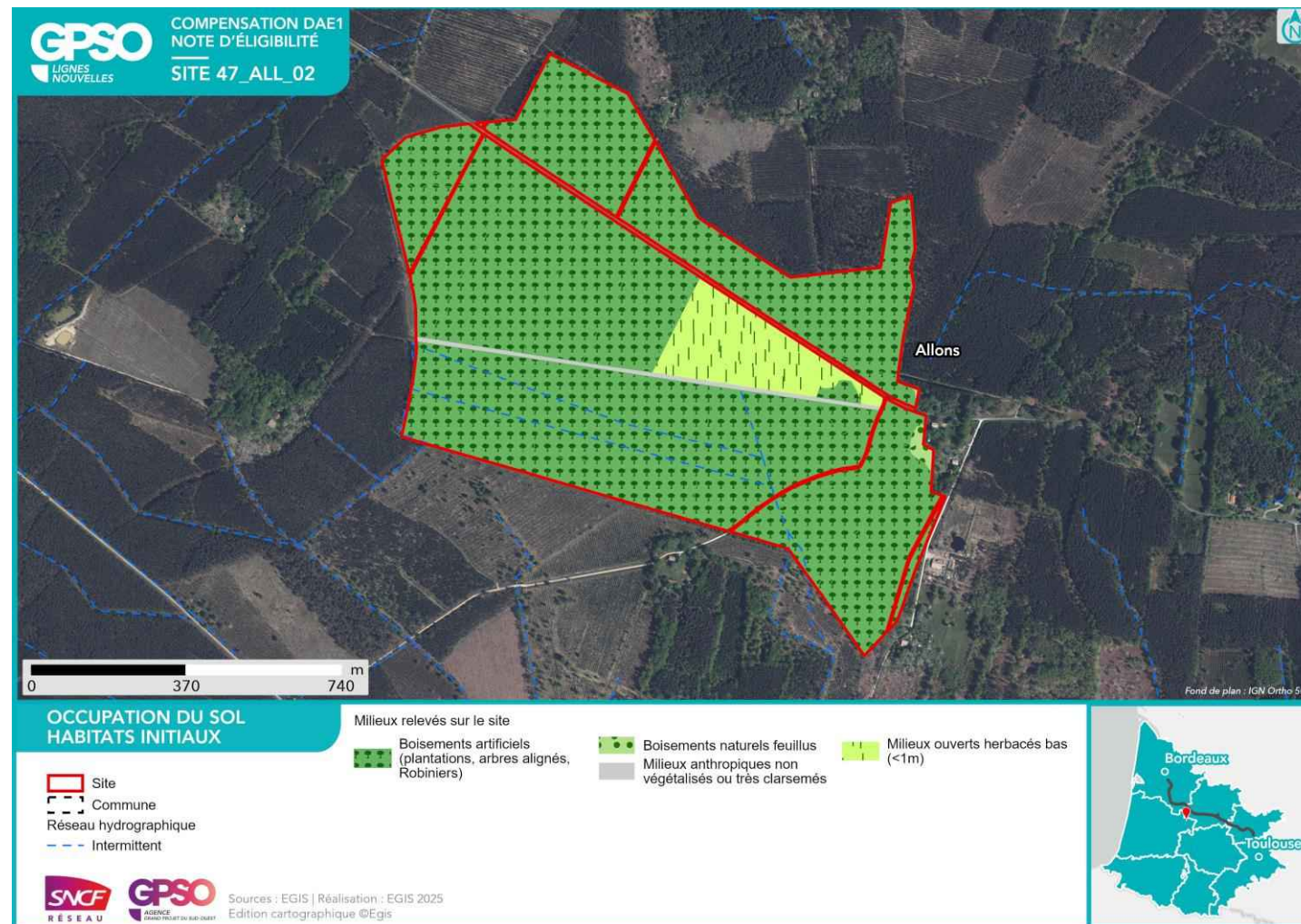

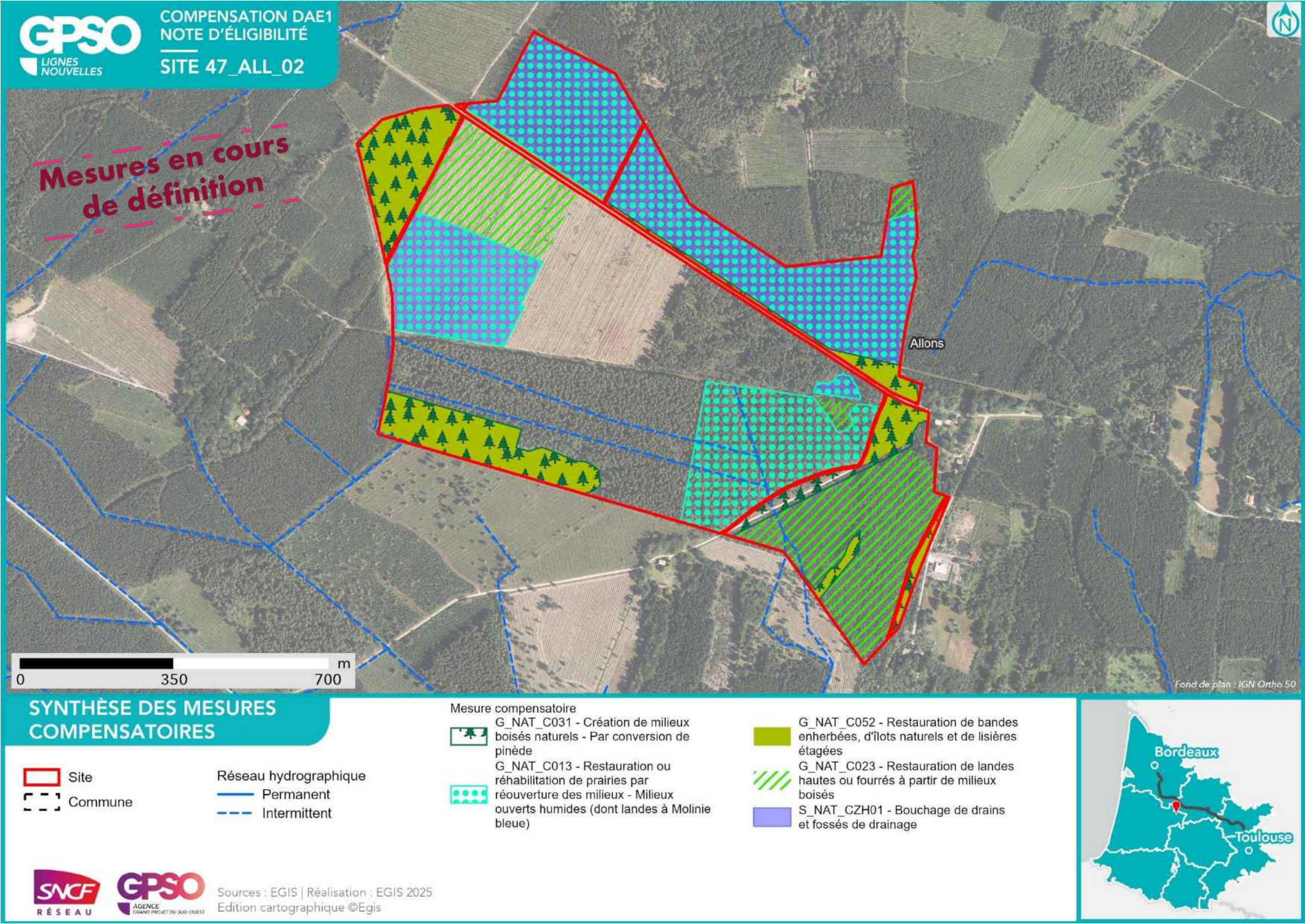

<b>Nom du site</b>	47_BSS_01	<b>Compensation recherchée sur le site</b> <b>Niveau de potentialité du site pour la compensation</b>	<b>Potentiel de compensation</b>			
<b>Secteur</b>	Secteur 2		<b>Espèces protégées</b>	<b>Oui</b>		<b>X</b>
<b>Communes</b>	Boussès, Houeillès, Lubbon		<b>Zones humides</b>	<b>Oui</b>		<b>X</b>
<b>Bassin versant de gestion</b>	Ciron		<b>Superficie du site (ha)</b>	418.11		
<b>Dispositions contractuelles</b>	Conventionnement.		<b>Distance au projet (km)</b>	8.70		
		<b>Zonage d'urbanisme</b>	N			
		<b>Usages actuels</b>	Parcelles boisées			
		<b>Etat de la sécurisation</b>	Discussions en cours			

**Périmètres de protection, d'inventaires ou en gestion aux abords du site (moins de 1 km)** Zones humides à l'intérieur du site Présence de ZH (5) : Zones humides à 1km du site Présence de ZH (23) : , Znieff de type 2 à l'intérieur du site 720001968 - LE RESEAU HYDROGRAPHIQUE DU CIRON Site N2000 Dir. Habitats (ZSC) à l'intérieur du site FR7200693 - Vallée du Ciron

Habitats initiaux	Boisements artificiels (plantations, arbres alignés, Robiniers)	Boisements artificiels (plantations, arbres alignés, Robiniers)	Boisements artificiels (plantations, arbres alignés, Robiniers)	Milieux anthropiques non végétalisés ou très clairsemés	Landes basses (< 1m)	Boisements naturels feuillus
<b>Superficie (ha)</b>	168.18	106.31	105.58	13.61	12.26	8.33
<b>Habitats potentiels (objectif visé)</b>	Formations arbustives, ronciers, landes hautes (>1m)	Landes basses (< 1m) - Landes humides à <i>Molinia caerulea</i>	Boisements naturels feuillus		Landes basses (< 1m)	Boisements naturels feuillus
<b>Cortèges et ou espèces faunistiques cibles</b>	Accenteur mouchet, Chardonneret élégant, Fauvette pitchou, Linotte mélodieuse, Mammifères - Cortège des espèces ubiquistes, Oiseaux - Cortège des habitats semi-ouverts, Orvet fragile, Pipit des arbres, Reptiles - Cortège des habitats semi-ouverts, Tarier pâtre, Triton marbré, Verdier d'Europe, Vipère aspic	Damier de la Succise, Fadet des Laïches, Fauvette pitchou, Invertébrés - Cortège des habitats humides, Oiseaux - Cortège des habitats ouverts, Orvet fragile, Pipit des arbres, Reptiles - Cortège des habitats semi-ouverts, Tarier pâtre, Vipère aspic	Accenteur mouchet, Aigle botté, Alyte accoucheur, Amphibiens - Cortège des espèces ubiquistes, Amphibiens - Cortège des habitats boisés, Bihoreau gris, Bouvreuil pivoine, Chardonneret élégant, Chiroptères - Cortège des espèces ubiquistes, Chiroptères - Cortège des habitats boisés, Chiroptères - Cortège des habitats humides, Élanion blanc, Gobemouche gris, Grand Capricorne, Invertébrés - Cortège des habitats boisés, Mammifères - Cortège des espèces ubiquistes, Mammifères - Cortège des zones humides et des forêts alluviales, Moineau friquet, Oiseaux - Cortège des habitats anthropiques, Oiseaux - Cortège des habitats boisés, Oiseaux - Cortège des habitats humides, Oiseaux - Cortège des habitats semi-ouverts, Orvet fragile, Pélophylax sp., Pic épeichette, Reptiles - Cortège des habitats semi-ouverts, Serin cini, Tarier pâtre, Torcol fourmilier, Verdier d'Europe, Vipère aspic		Chardonneret élégant, Coronelle gironde, Damier de la Succise, Fadet des Laïches, Fauvette pitchou, Invertébrés - Cortège des habitats humides, Linotte mélodieuse, Oiseaux - Cortège des habitats ouverts, Orvet fragile, Pipit des arbres, Reptiles - Cortège des habitats semi-ouverts, Tarier pâtre, Vipère aspic	Accenteur mouchet, Aigle botté, Alyte accoucheur, Amphibiens - Cortège des espèces ubiquistes, Amphibiens - Cortège des habitats boisés, Bihoreau gris, Bouvreuil pivoine, Chardonneret élégant, Chiroptères - Cortège des espèces ubiquistes, Chiroptères - Cortège des habitats boisés, Chiroptères - Cortège des habitats humides, Élanion blanc, Gobemouche gris, Grand Capricorne, Invertébrés - Cortège des habitats boisés, Mammifères - Cortège des espèces ubiquistes, Mammifères - Cortège des zones humides et des forêts alluviales, Moineau friquet, Oiseaux - Cortège des habitats anthropiques, Oiseaux - Cortège des habitats boisés, Oiseaux - Cortège des habitats humides, Oiseaux - Cortège des habitats semi-ouverts, Orvet fragile, Pélophylax sp., Pic épeichette, Reptiles - Cortège des habitats semi-ouverts, Serin cini, Tarier pâtre, Torcol fourmilier, Verdier d'Europe, Vipère aspic
<b>Mesures envisagées</b>	Restauration de landes hautes ou fourrés à partir de milieux boisés	Bouchage de drains et fossés de drainage / Création de mares et dépressions / Gestion de la végétation par fauche extensive / Restauration ou réhabilitation de prairies par réouverture des milieux - Milieux ouverts humides (dont landes à <i>Molinie bleue</i> )	Création de bandes enherbées, d'îlots naturels et de lisières étagées / Création de milieux boisés naturels - Par conversion de pinède		Gestion de la végétation par fauche extensive	Création d'îlots de sénescence
<b>Proximité espèces cibles (données OBV, SINP, CEN, Obs. Expertises Faune et Flore 2023 / 2024, Observations opportunistes)</b>	Données bibliographiques : Accenteur mouchet, Chardonneret élégant, Fauvette pitchou, Linotte mélodieuse, Pipit des arbres, Tarier pâtre, Triton marbré, Verdier d'Europe, Vipère aspic	Données bibliographiques : Damier de la Succise, Fadet des Laïches, Fauvette pitchou, Pipit des arbres, Tarier pâtre, Vipère aspic	Données bibliographiques : Accenteur mouchet, Aigle botté, Alyte accoucheur, Bihoreau gris, Bouvreuil pivoine, Cerambyx cerdo, Chardonneret élégant, Élanion blanc, Gobemouche gris, Moineau friquet, Petit-duc scops, Pic épeichette, Serin cini, Tarier pâtre, Torcol fourmilier, Verdier d'Europe, Vipère aspic	Données bibliographiques : /	Données bibliographiques : Chardonneret élégant, Coronelle gironde, Damier de la Succise, Fadet des Laïches, Fauvette pitchou, Linotte mélodieuse, Pipit des arbres, Tarier pâtre, Vipère aspic	Données bibliographiques : Accenteur mouchet, Aigle botté, Alyte accoucheur, Bihoreau gris, Bouvreuil pivoine, Cerambyx cerdo, Chardonneret élégant, Élanion blanc, Gobemouche gris, Moineau friquet, Petit-duc scops, Pic épeichette, Serin cini, Tarier pâtre, Torcol fourmilier, Verdier d'Europe, Vipère aspic



Photographie du site



Photographie aérienne du site en 1950

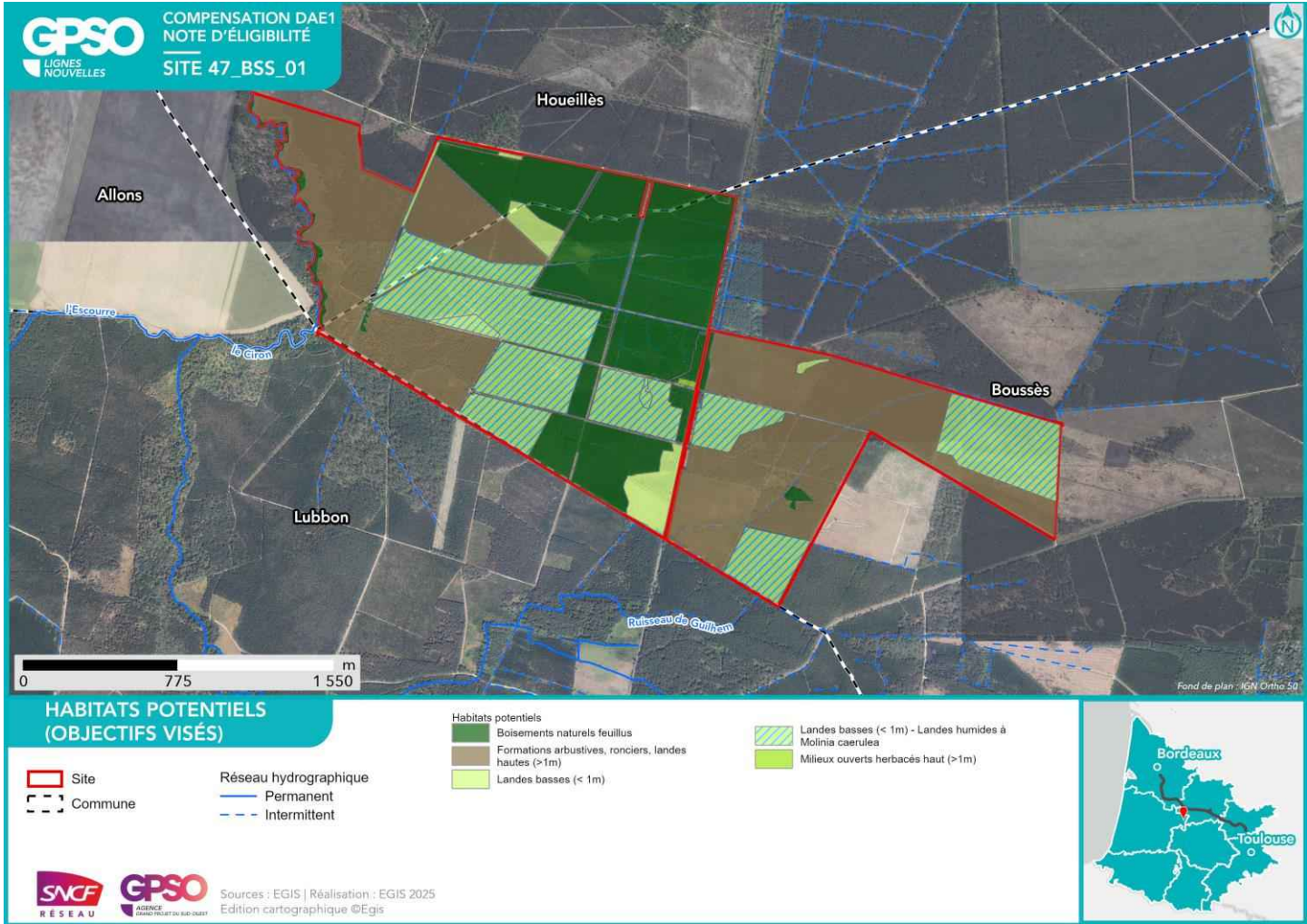
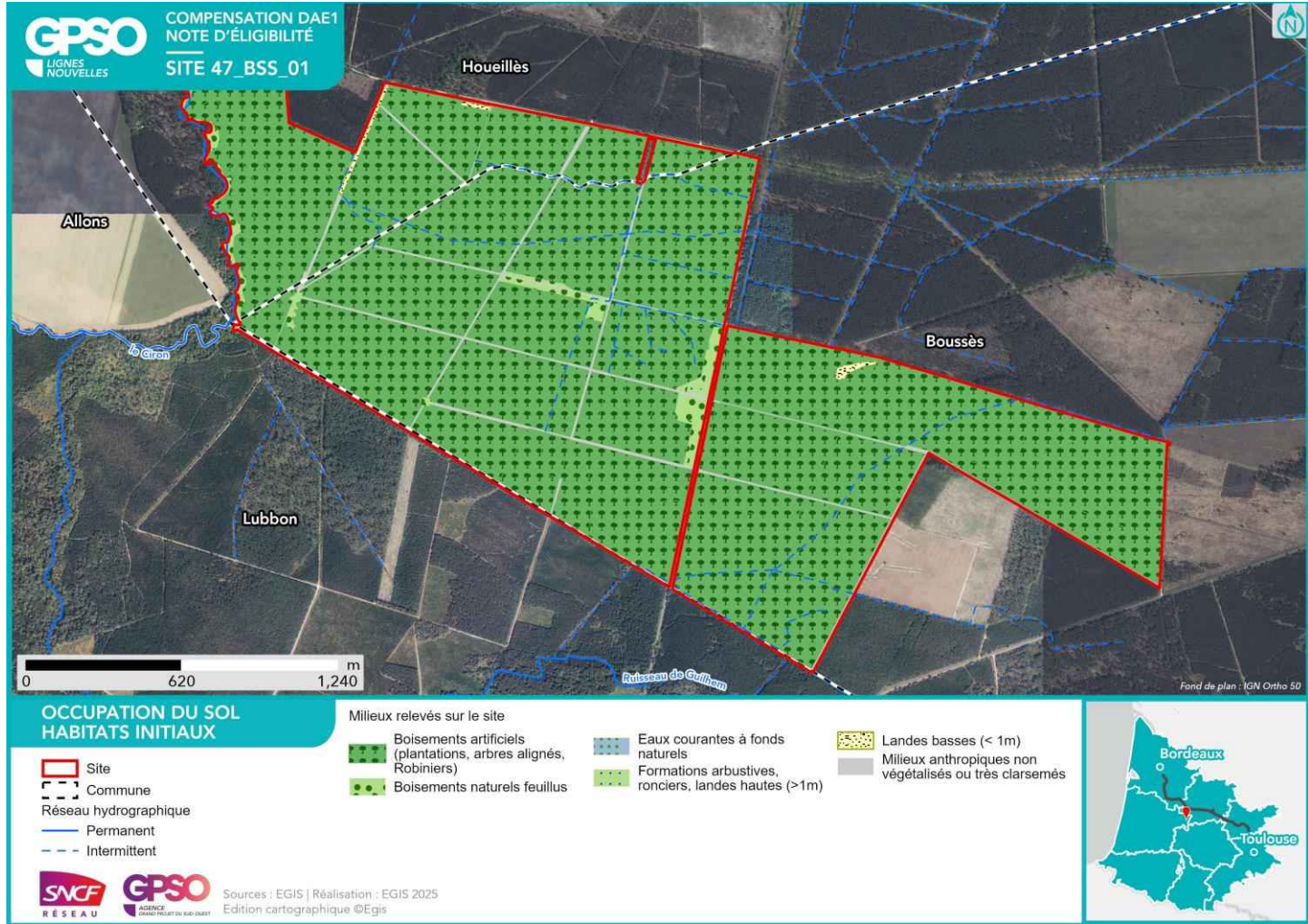

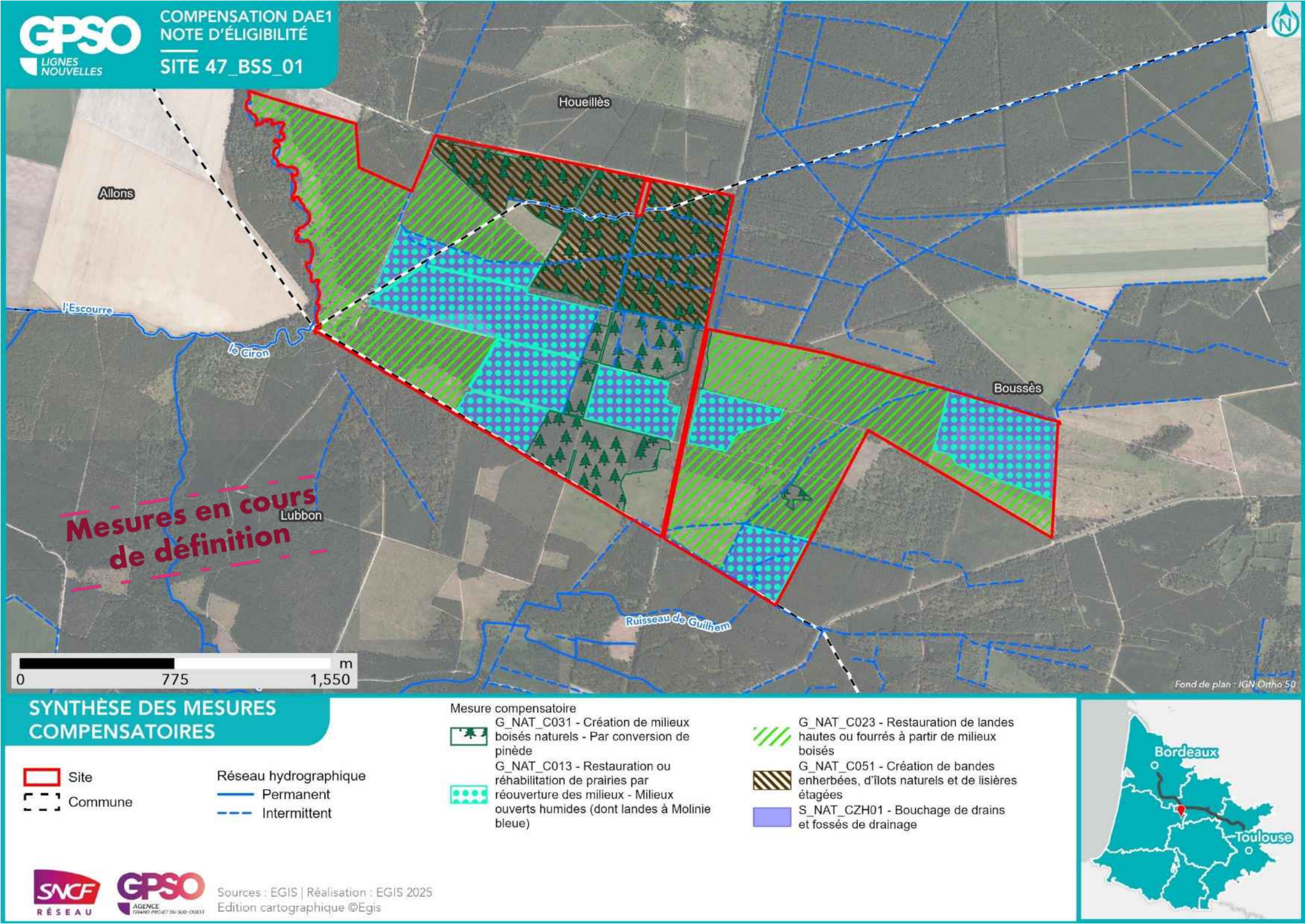

<b>Nom du site</b>	47_PIN_02	<b>Compensation recherchée sur le site</b> <b>Niveau de potentialité du site pour la compensation</b>	<b>Potentiel de compensation</b>				<b>Superficie du site (ha)</b>	231.12
<b>Secteur</b>	Secteur 2		<b>Espèces protégées</b>	<b>Oui</b>			<b>Distance au projet (km)</b>	3.42
<b>Communes</b>	Allons, Lartigue, Pindères, Sauméjan		<b>Zones humides</b>	<b>Oui</b>			<b>Zonage d'urbanisme</b>	N
<b>Bassin versant de gestion</b>	Ciron						<b>Usages actuels</b>	Nature de bois, Forêt
<b>Dispositions contractuelles</b>	Conventionnement.						<b>Etat de la sécurisation</b>	Discussion en cours

**Périmètres de protection, d'inventaires ou en gestion aux abords du site (moins de 1 km)** Zones humides à l'intérieur du site Présence de ZH (12) : Zones humides à 1km du site Présence de ZH (15) : , Znieff de type 1 à l'intérieur du site 720001967 - Réseau hydrographique amont du Ciron, étang et zones marécageuses des confluences Znieff de type 2 à l'intérieur du site 720001968 - LE RESEAU HYDROGRAPHIQUE DU CIRON Site N2000 Dir. Habitats (ZSC) à l'intérieur du site FR7200693 - Vallée du Ciron

Habitats initiaux	Boisements artificiels (plantations, arbres alignés, Robiniers)	Boisements artificiels (plantations, arbres alignés, Robiniers)	Boisements naturels feuillus	Boisements artificiels (plantations, arbres alignés, Robiniers)	Formations arbustives, ronciers, landes hautes (>1m)	Milieux anthropiques non végétalisés ou très clairsemés
<b>Superficie (ha)</b>	152.52	41.96	18.04	14.27	1.43	0.94
<b>Habitats potentiels (objectif visé)</b>	Landes basses (< 1m) - Landes humides à Molinia caerulea	Formations arbustives, ronciers, landes hautes (>1m)	Boisements naturels feuillus	Boisements naturels feuillus	Milieux ouverts herbacés haut (>1m)	-
<b>Cortèges et ou espèces faunistiques cibles</b>	Damier de la Succise, Fadet des Laïches, Fauvette pitchou, Invertébrés - Cortège des habitats humides, Oiseaux - Cortège des habitats ouverts , Orvet fragile, Pipit des arbres, Reptiles - Cortège des habitats semi-ouverts , Tarier pâtre, Vipère aspic	Accenteur mouchet, Chardonneret élégant, Fauvette pitchou, Linotte mélodieuse, Mammifères - Cortège des espèces ubiquistes, Oiseaux - Cortège des habitats semi-ouverts , Orvet fragile, Pipit des arbres, Reptiles - Cortège des habitats semi-ouverts , Tarier pâtre, Triton marbré, Verdier d'Europe, Vipère aspic	Accenteur mouchet, Aigle botté, Alyte accoucheur, Amphibiens - Cortège des espèces ubiquistes, Amphibiens - Cortège des habitats boisés, Bihoreau gris, Bouvreuil pivoine, Chardonneret élégant, Chiroptères - Cortège des espèces ubiquistes, Chiroptères - Cortège des habitats boisés, Chiroptères - Cortège des habitats humides, Élanion blanc, Gobemouche gris, Grand Capricorne, Invertébrés - Cortège des habitats boisés, Mammifères - Cortège des espèces ubiquistes, Mammifères - Cortège des zones humides et des forêts alluviales, Moineau friquet, Oiseaux - Cortège des habitats anthropiques, Oiseaux - Cortège des habitats boisés, Oiseaux - Cortège des habitats humides, Oiseaux - Cortège des habitats semi-ouverts , Orvet fragile, Pélophylax sp., Pic épeichette, Reptiles - Cortège des habitats semi-ouverts , Serin cini, Tarier pâtre, Torcol fourmilier, Verdier d'Europe, Vipère aspic	Accenteur mouchet, Aigle botté, Alyte accoucheur, Amphibiens - Cortège des espèces ubiquistes, Amphibiens - Cortège des habitats boisés, Bihoreau gris, Bouvreuil pivoine, Chardonneret élégant, Chiroptères - Cortège des espèces ubiquistes, Chiroptères - Cortège des habitats boisés, Chiroptères - Cortège des habitats humides, Élanion blanc, Gobemouche gris, Grand Capricorne, Invertébrés - Cortège des habitats boisés, Mammifères - Cortège des espèces ubiquistes, Mammifères - Cortège des zones humides et des forêts alluviales, Moineau friquet, Oiseaux - Cortège des habitats anthropiques, Oiseaux - Cortège des habitats boisés, Oiseaux - Cortège des habitats humides, Oiseaux - Cortège des habitats semi-ouverts , Orvet fragile, Pélophylax sp., Pic épeichette, Reptiles - Cortège des habitats semi-ouverts , Serin cini, Tarier pâtre, Torcol fourmilier, Verdier d'Europe, Vipère aspic	Coronelle girondine, Damier de la Succise, Lézard à deux raies, Oiseaux - Cortège des habitats ouverts , Oiseaux - Cortège des habitats semi-ouverts , Orvet fragile, Reptiles - Cortège des habitats semi-ouverts	
<b>Mesures envisagées</b>	Création de mares et dépressions / Gestion de la végétation par fauche extensive / Restauration ou réhabilitation de prairies par réouverture des milieux - Milieux ouverts humides (dont landes à Molinie bleue)	Restauration de landes hautes ou fourrés à partir de milieux boisés	Création d'îlots de sénescence / Création de mares et dépressions / Restauration de milieux boisés rivulaires et non rivulaires	Création de milieux boisés naturels - Par conversion de pinède	Gestion de la végétation par fauche extensive	
<b>Proximité espèces cibles (données OBV, SINP, CEN, Obs. Expertises Faune et Flore 2023 / 2024, Observations opportunistes)</b>	Données bibliographiques : Damier de la Succise , Fadet des Laïches , Fauvette pitchou , Pipit des arbres , Tarier pâtre , Vipère aspic	Données bibliographiques : Accenteur mouchet , Chardonneret élégant , Fauvette pitchou , Linotte mélodieuse , Pipit des arbres , Tarier pâtre , Triton marbré , Verdier d'Europe , Vipère aspic	Données bibliographiques : Accenteur mouchet , Aigle botté , Alyte accoucheur , Bihoreau gris , Bouvreuil pivoine , Cerambyx cerdo , Chardonneret élégant , Élanion blanc , Gobemouche gris , Moineau friquet , Petit-duc scops , Pic épeichette , Serin cini , Tarier pâtre , Torcol fourmilier , Verdier d'Europe , Vipère aspic	Données bibliographiques : Accenteur mouchet , Aigle botté , Alyte accoucheur , Bihoreau gris , Bouvreuil pivoine , Cerambyx cerdo , Chardonneret élégant , Élanion blanc , Gobemouche gris , Moineau friquet , Petit-duc scops , Pic épeichette , Serin cini , Tarier pâtre , Torcol fourmilier , Verdier d'Europe , Vipère aspic	Données bibliographiques : Coronelle girondine , Damier de la Succise , Lézard à deux raies	Données bibliographiques : /



Photographie du site



Photographie aérienne du site en 2000

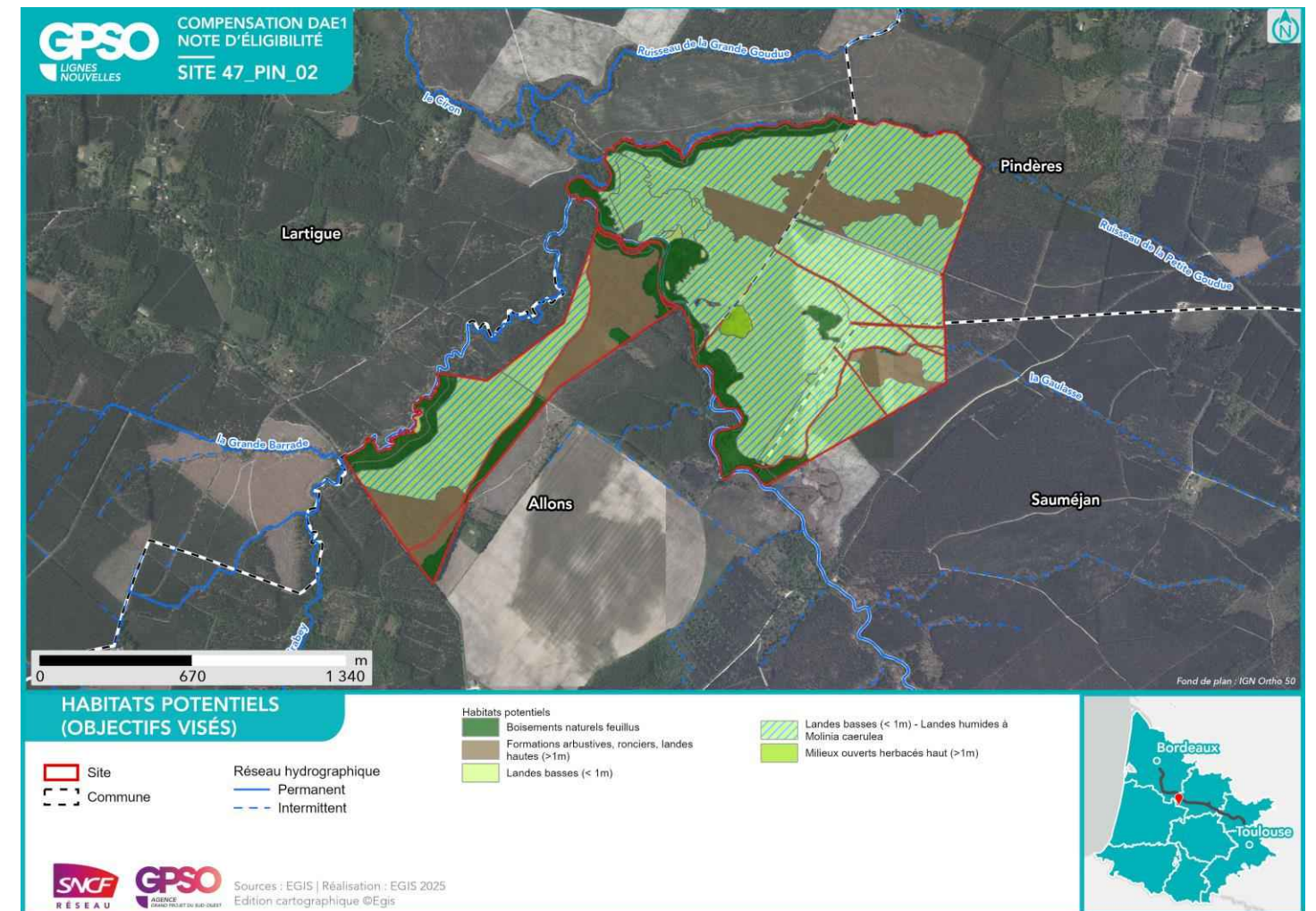
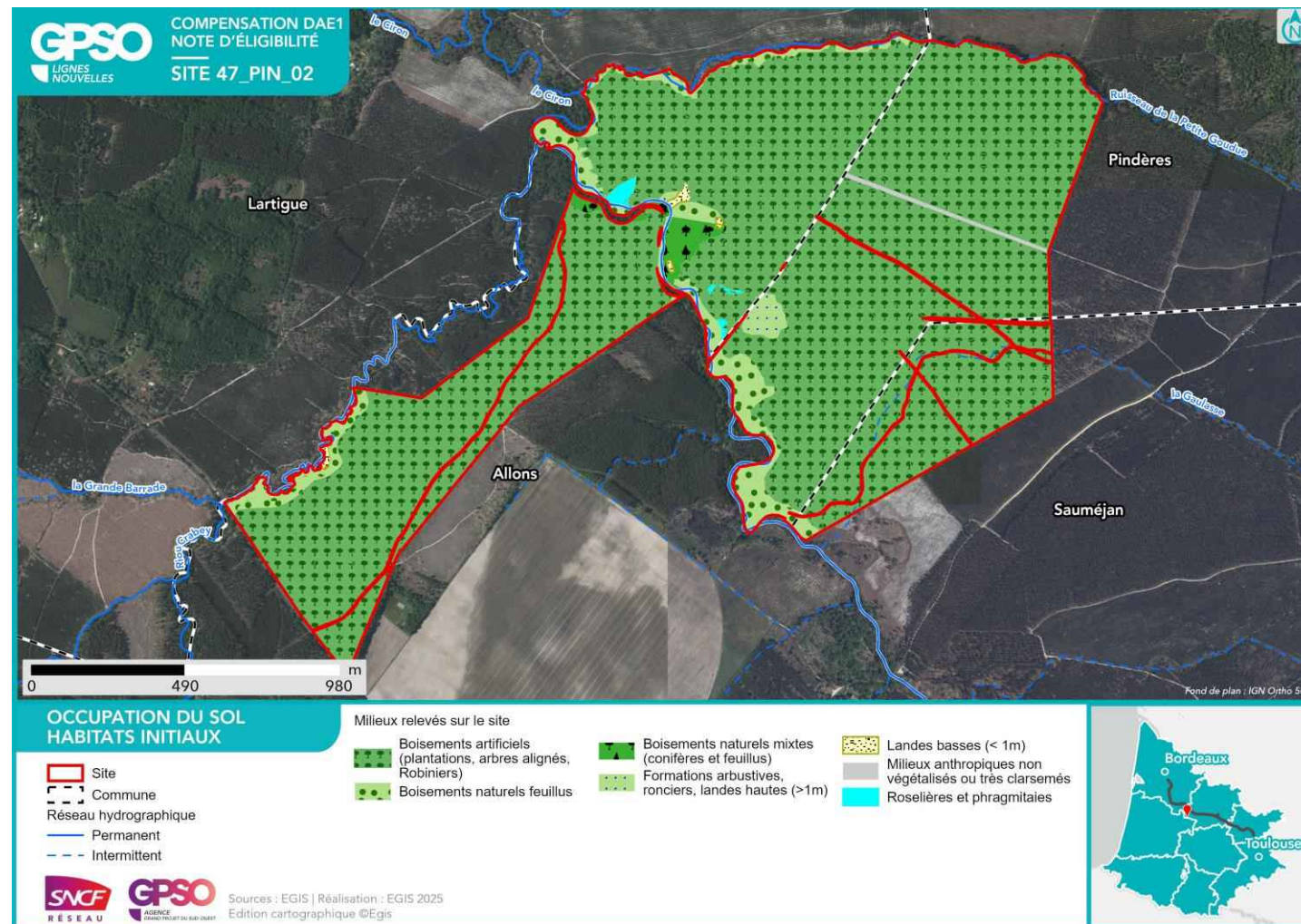

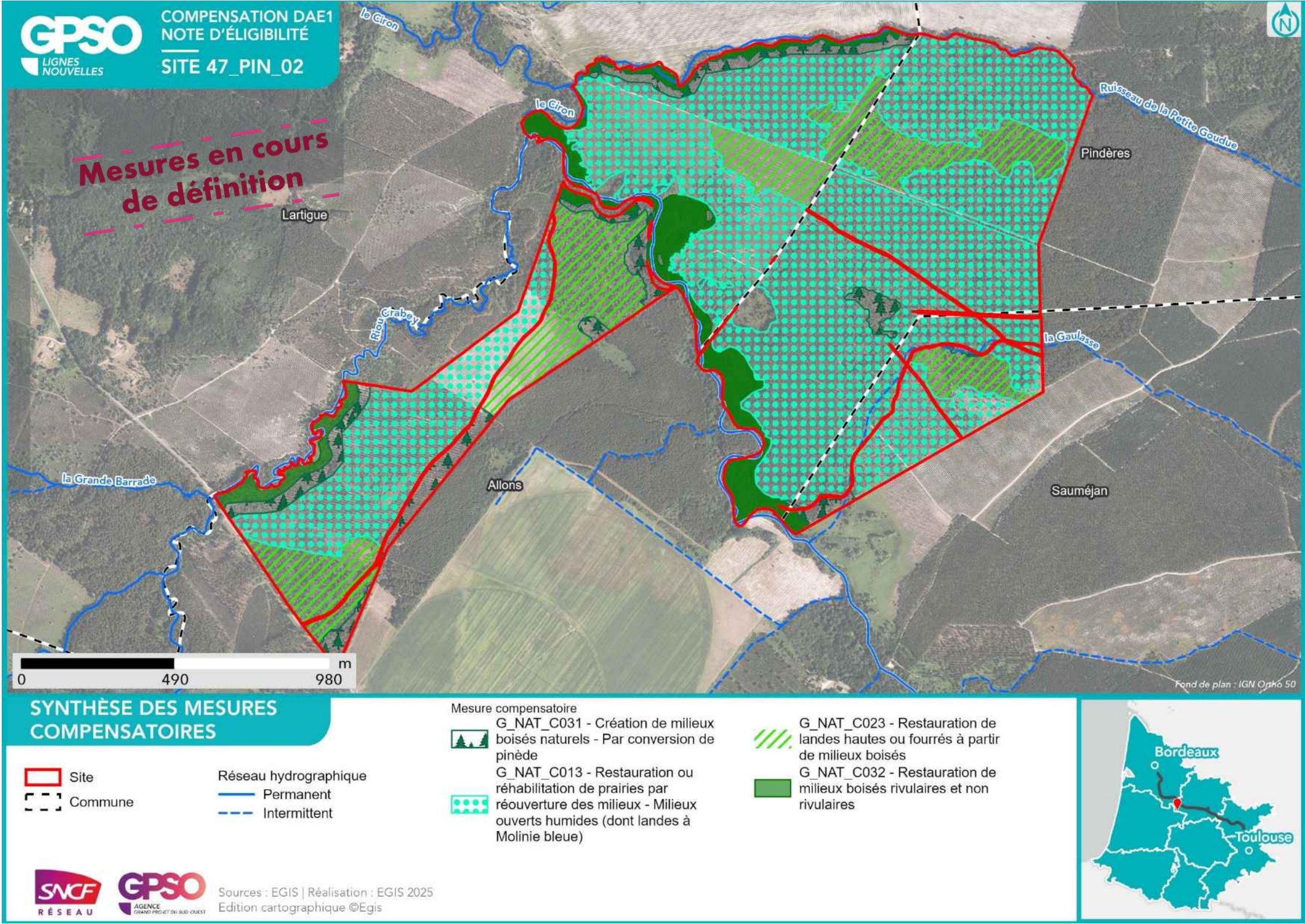

<b>Nom du site</b>	47_SMJ_01	<b>Compensation recherchée sur le site</b> <b>Niveau de potentialité du site pour la compensation</b>	<b>Potentiel de compensation</b>				<b>Superficie du site (ha)</b>	125.74
<b>Secteur</b>	Secteur 2		<b>Espèces protégées</b>	Oui			<b>Distance au projet (km)</b>	2.70
<b>Communes</b>	Pindères, Sauméjan		<b>Zones humides</b>	Oui		X	<b>Zonage d'urbanisme</b>	N
<b>Bassin versant de gestion</b>	Ciron						<b>Usages actuels</b>	Mix parcelles boisées, prairies, terrains agricoles
<b>Dispositions contractuelles</b>	Acquisition et conventionnement.						<b>Etat de la sécurisation</b>	Lettre d'engagement signée // Promesse d'achat signée

**Périmètres de protection, d'inventaires ou en gestion aux abords du site (moins de 1 km)** Zones humides à 1km du site Présence de ZH (29) : , Znieff de type 1 à l'intérieur du site 720001967 - Réseau hydrographique amont du Ciron, étang et zones marécageuses des confluences Znieff de type 2 à l'intérieur du site 720001968 - LE RESEAU HYDROGRAPHIQUE DU CIRON Site N2000 Dir. Habitats (ZSC) à 1km du site FR7200693 - Vallée du Ciron

Habitats initiaux	Boisements artificiels (plantations, arbres alignés, Robiniers)	Boisements artificiels (plantations, arbres alignés, Robiniers)	Boisements naturels feuillus	Boisements artificiels (plantations, arbres alignés, Robiniers)	Landes basses (< 1m)	Formations arbustives, ronciers, landes hautes (>1m)
<b>Superficie (ha)</b>	59.91	43.72	8.19	8.02	2.42	2.19
<b>Habitats potentiels (objectif visé)</b>	Landes basses (< 1m) - Landes mésohygrophiles	Formations arbustives, ronciers, landes hautes (>1m)	Boisements naturels feuillus	Boisements naturels feuillus	Landes basses (< 1m)	Milieux ouverts herbacés haut (>1m)
<b>Cortèges et ou espèces faunistiques cibles</b>	Fauvette pitchou, Oiseaux - Cortège des habitats ouverts , Reptiles - Cortège des habitats semi-ouverts , Vipère aspic	Accenteur mouchet, Chardonneret élégant, Fauvette pitchou, Linotte mélodieuse, Mammifères - Cortège des espèces ubiquistes, Oiseaux - Cortège des habitats semi-ouverts , Orvet fragile, Pipit des arbres, Reptiles - Cortège des habitats semi-ouverts , Tarier pâtre, Triton marbré, Verdier d'Europe, Vipère aspic	Accenteur mouchet, Aigle botté, Alyte accoucheur, Amphibiens - Cortège des espèces ubiquistes, Amphibiens - Cortège des habitats boisés, Bihoreau gris, Bouvreuil pivoine, Chardonneret élégant, Chiroptères - Cortège des espèces ubiquistes, Chiroptères - Cortège des habitats boisés, Chiroptères - Cortège des habitats humides, Élanion blanc, Gobemouche gris, Grand Capricorne, Invertébrés - Cortège des habitats boisés, Mammifères - Cortège des espèces ubiquistes, Mammifères - Cortège des zones humides et des forêts alluviales, Moineau friquet, Oiseaux - Cortège des habitats anthropiques, Oiseaux - Cortège des habitats boisés, Oiseaux - Cortège des habitats humides, Oiseaux - Cortège des habitats semi-ouverts , Orvet fragile, Pélophylax sp., Pic épeichette, Reptiles - Cortège des habitats semi-ouverts , Serin cini, Tarier pâtre, Torcol fourmilier, Verdier d'Europe, Vipère aspic	Accenteur mouchet, Aigle botté, Alyte accoucheur, Amphibiens - Cortège des espèces ubiquistes, Amphibiens - Cortège des habitats boisés, Bihoreau gris, Bouvreuil pivoine, Chardonneret élégant, Chiroptères - Cortège des espèces ubiquistes, Chiroptères - Cortège des habitats boisés, Chiroptères - Cortège des habitats humides, Élanion blanc, Gobemouche gris, Grand Capricorne, Invertébrés - Cortège des habitats boisés, Mammifères - Cortège des espèces ubiquistes, Mammifères - Cortège des zones humides et des forêts alluviales, Moineau friquet, Oiseaux - Cortège des habitats anthropiques, Oiseaux - Cortège des habitats boisés, Oiseaux - Cortège des habitats humides, Oiseaux - Cortège des habitats semi-ouverts , Orvet fragile, Pélophylax sp., Pic épeichette, Reptiles - Cortège des habitats semi-ouverts , Serin cini, Tarier pâtre, Torcol fourmilier, Verdier d'Europe, Vipère aspic	Chardonneret élégant, Coronelle girondine, Damier de la Succise, Fadet des Laïches, Fauvette pitchou, Invertébrés - Cortège des habitats humides, Linotte mélodieuse, Oiseaux - Cortège des habitats ouverts , Orvet fragile, Pipit des arbres, Reptiles - Cortège des habitats semi-ouverts , Tarier pâtre, Vipère aspic	Coronelle girondine, Damier de la Succise, Lézard à deux raies, Oiseaux - Cortège des habitats ouverts , Oiseaux - Cortège des habitats semi-ouverts , Orvet fragile, Reptiles - Cortège des habitats semi-ouverts
<b>Mesures envisagées</b>	Gestion de la végétation par fauche extensive / Restauration ou réhabilitation de prairies par réouverture des milieux - Milieux ouverts humides (dont landes à Molinie bleue)	Restauration de landes hautes ou fourrés à partir de milieux boisés	Création d'îlots de sénescence	Création de milieux boisés naturels - Par conversion de pinède	Gestion de la végétation par fauche extensive	Gestion de la végétation par fauche extensive
<b>Proximité espèces cibles (données OBV, SINP, CEN, Obs. Expertises Faune et Flore 2023 / 2024, Observations opportunistes)</b>	Données bibliographiques : Fauvette pitchou , Vipère aspic	Données bibliographiques : Accenteur mouchet , Chardonneret élégant , Fauvette pitchou , Linotte mélodieuse , Pipit des arbres , Tarier pâtre , Triton marbré , Verdier d'Europe , Vipère aspic	Données bibliographiques : Accenteur mouchet , Aigle botté , Alyte accoucheur , Bihoreau gris , Bouvreuil pivoine , Cerambyx cerdo , Chardonneret élégant , Élanion blanc , Gobemouche gris , Moineau friquet , Petit-duc scops , Pic épeichette , Serin cini , Tarier pâtre , Torcol fourmilier , Verdier d'Europe , Vipère aspic	Données bibliographiques : Accenteur mouchet , Aigle botté , Alyte accoucheur , Bihoreau gris , Bouvreuil pivoine , Cerambyx cerdo , Chardonneret élégant , Élanion blanc , Gobemouche gris , Moineau friquet , Petit-duc scops , Pic épeichette , Serin cini , Tarier pâtre , Torcol fourmilier , Verdier d'Europe , Vipère aspic	Données bibliographiques : Chardonneret élégant , Coronelle girondine , Damier de la Succise , Fadet des Laïches , Fauvette pitchou , Linotte mélodieuse , Pipit des arbres , Tarier pâtre , Vipère aspic	Données bibliographiques : Coronelle girondine , Damier de la Succise , Lézard à deux raies



Photographie du site



Photographie aérienne du site en 2000

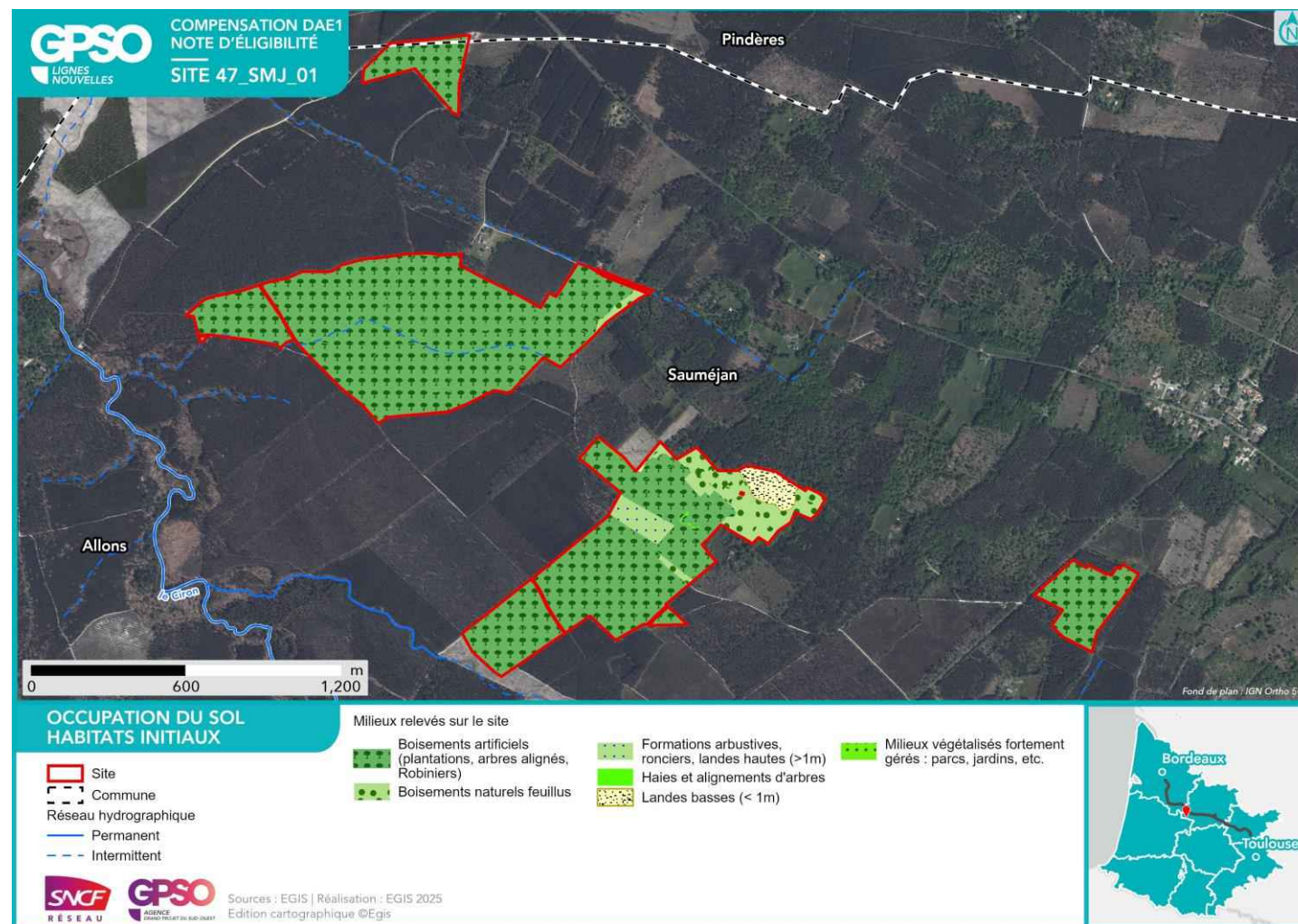

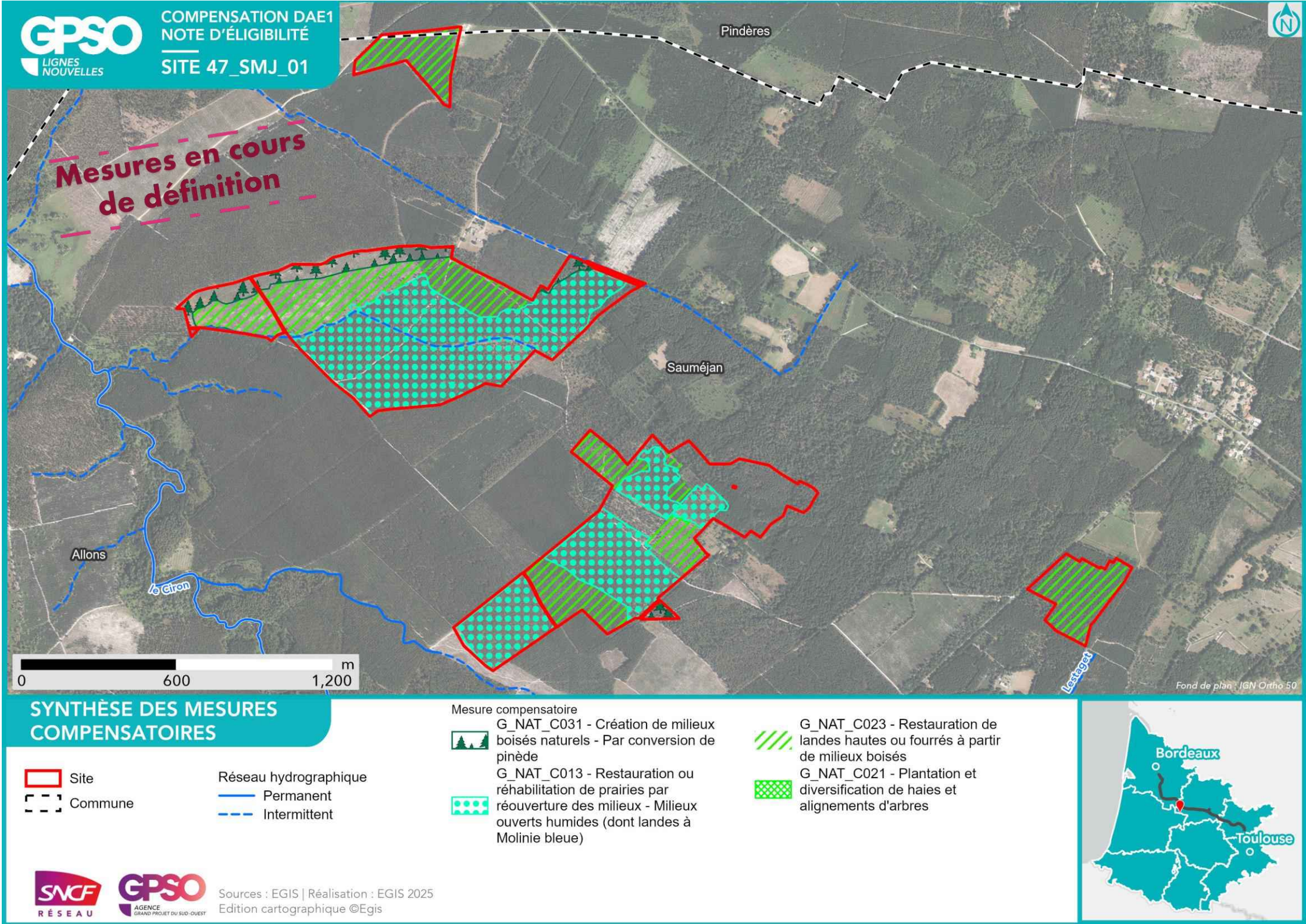

<b>Nom du site</b>	47_SMJ_02	<b>Compensation recherchée sur le site</b> <b>Niveau de potentialité du site pour la compensation</b>	<b>Potentiel de compensation</b>				<b>Superficie du site (ha)</b>	222.23
<b>Secteur</b>	Secteur 2		<b>Espèces protégées</b>	Oui			<b>Distance au projet (km)</b>	3.91
<b>Communes</b>	Allons, Houeillès, Sauméjan		<b>Zones humides</b>	Oui			<b>Zonage d'urbanisme</b>	N ou A
<b>Bassin versant de gestion</b>	Ciron						<b>Usages actuels</b>	Mix parcelle boisée, prairie, terrains agricoles
<b>Dispositions contractuelles</b>	Conventionnement.						<b>Etat de la sécurisation</b>	Discussions en cours

**Périmètres de protection, d'inventaires ou en gestion aux abords du site (moins de 1 km)** Zones humides à l'intérieur du site Présence de ZH (8) : Zones humides à 1km du site Présence de ZH (15) : , Znieff de type 1 à l'intérieur du site 720001967 - Réseau hydrographique amont du Ciron, étang et zones marécageuses des confluences Znieff de type 2 à l'intérieur du site 720001968 - LE RESEAU HYDROGRAPHIQUE DU CIRON Sites du CEN à l'intérieur du site Vallée du Ciron Sites du CEN à 1km du site Vallée du Ciron Site N2000 Dir. Habitats (ZSC) à l'intérieur du site FR7200693 - Vallée du Ciron

Habitats initiaux	Boisements artificiels (plantations, arbres alignés, Robiniers)	Boisements artificiels (plantations, arbres alignés, Robiniers)	Boisements artificiels (plantations, arbres alignés, Robiniers)	Boisements naturels feuillus	Boisements naturels feuillus	Boisements naturels feuillus (plantations, arbres alignés, Robiniers)
<b>Superficie (ha)</b>	151.52	31.56	20.77	5.59	4.39	3.44
<b>Habitats potentiels (objectif visé)</b>	Landes basses (< 1m) - Landes humides à Molinia caerulea	Formations arbustives, ronciers, landes hautes (>1m) - Fourrés acidiphiles mésophiles à Bourdaine	Boisements naturels feuillus	Boisements naturels feuillus	Boisements naturels feuillus - Aulnaies-frênaies alluviales	Formations arbustives, ronciers, landes hautes (>1m) - Fourrés hygrophiles mésotrophiles à Piment royal
<b>Cortèges et ou espèces faunistiques cibles</b>	Damier de la Succise, Fadet des Laïches, Fauvette pitchou, Invertébrés - Cortège des habitats humides, Oiseaux - Cortège des habitats ouverts , Orvet fragile, Pipit des arbres, Reptiles - Cortège des habitats semi-ouverts , Tarier pâte, Vipère aspic	Fauvette pitchou, Linotte mélodieuse, Oiseaux - Cortège des habitats semi-ouverts , Orvet fragile, Pipit des arbres, Reptiles - Cortège des habitats semi-ouverts , Tarier pâte, Verdier d'Europe, Vipère aspic	Accenteur mouchet, Aigle botté, Alyte accoucheur, Amphibiens - Cortège des espèces ubiquistes, Amphibiens - Cortège des habitats boisés, Bihoreau gris, Bouvreuil pivoine, Chardonneret élégant, Chiroptères - Cortège des espèces ubiquistes , Chiroptères - Cortège des habitats boisés, Chiroptères - Cortège des habitats humides, Élanion blanc, Gobemouche gris, Grand Capricorne, Invertébrés - Cortège des habitats boisés, Mammifères - Cortège des espèces ubiquistes, Mammifères - Cortège des zones humides et des forêts alluviales, Moineau friquet, Oiseaux - Cortège des habitats anthropiques, Oiseaux - Cortège des habitats boisés, Oiseaux - Cortège des habitats humides, Oiseaux - Cortège des habitats semi-ouverts , Orvet fragile, Pélophylax sp., Pic épeichette, Reptiles - Cortège des habitats semi-ouverts , Serin cini, Tarier pâte, Torcol fourmilier, Verdier d'Europe, Vipère aspic	Accenteur mouchet, Aigle botté, Alyte accoucheur, Amphibiens - Cortège des espèces ubiquistes, Amphibiens - Cortège des habitats boisés, Bihoreau gris, Bouvreuil pivoine, Chardonneret élégant, Chiroptères - Cortège des espèces ubiquistes , Chiroptères - Cortège des habitats boisés, Chiroptères - Cortège des habitats humides, Élanion blanc, Gobemouche gris, Grand Capricorne, Invertébrés - Cortège des habitats boisés, Mammifères - Cortège des espèces ubiquistes, Mammifères - Cortège des zones humides et des forêts alluviales, Moineau friquet, Oiseaux - Cortège des habitats anthropiques, Oiseaux - Cortège des habitats boisés, Oiseaux - Cortège des habitats humides, Oiseaux - Cortège des habitats semi-ouverts , Orvet fragile, Pélophylax sp., Pic épeichette, Reptiles - Cortège des habitats semi-ouverts , Serin cini, Tarier pâte, Torcol fourmilier, Verdier d'Europe, Vipère aspic	Accenteur mouchet, Aigle botté, Alyte accoucheur, Amphibiens - Cortège des espèces ubiquistes, Amphibiens - Cortège des habitats boisés, Bihoreau gris, Bouvreuil pivoine, Chardonneret élégant, Chiroptères - Cortège des espèces ubiquistes , Chiroptères - Cortège des habitats boisés, Chiroptères - Cortège des habitats humides, Élanion blanc, Gobemouche gris, Grand Capricorne, Invertébrés - Cortège des habitats boisés, Mammifères - Cortège des espèces ubiquistes, Mammifères - Cortège des zones humides et des forêts alluviales, Oiseaux - Cortège des habitats boisés, Oiseaux - Cortège des habitats humides, Orvet fragile, Pélophylax sp., Pic épeichette, Torcol fourmilier, Verdier d'Europe	Fauvette pitchou, Linotte mélodieuse, Oiseaux - Cortège des habitats semi-ouverts , Orvet fragile, Pipit des arbres, Reptiles - Cortège des habitats semi-ouverts , Tarier pâte, Triton marbré, Vipère aspic
<b>Mesures envisagées</b>	Bouchage de drains et fossés de drainage / Création de mares et dépressions / Gestion de la végétation par fauche extensive / Restauration ou réhabilitation de prairies par réouverture des milieux - Milieux ouverts humides (dont landes à Molinie bleue)	Création de mares et dépressions / Restauration de landes hautes ou fourrés à partir de milieux boisés	Création de milieux boisés naturels - Par conversion de pinède / Restauration de milieux boisés rivulaires et non rivulaires	Création d'îlots de sénescence	Restauration de milieux boisés rivulaires et non rivulaires	Création de mares et dépressions / Restauration de landes hautes ou fourrés à partir de milieux boisés
<b>Proximité espèces cibles (données OBV, SINP, CEN, Obs. Expertises Faune et Flore 2023 / 2024, Observations opportunistes)</b>	Données bibliographiques : Damier de la Succise , Fadet des Laïches , Fauvette pitchou , Pipit des arbres , Tarier pâte , Vipère aspic	Données bibliographiques : Fauvette pitchou , Linotte mélodieuse , Pipit des arbres , Tarier pâte , Verdier d'Europe , Vipère aspic	Données bibliographiques : Accenteur mouchet , Aigle botté , Alyte accoucheur , Bihoreau gris , Bouvreuil pivoine , Cerambyx cerdo , Chardonneret élégant , Élanion blanc , Gobemouche gris , Moineau friquet , Petit-duc scops , Pic épeichette , Serin cini , Tarier pâte , Torcol fourmilier , Verdier d'Europe , Vipère aspic	Données bibliographiques : Accenteur mouchet , Aigle botté , Alyte accoucheur , Bihoreau gris , Bouvreuil pivoine , Cerambyx cerdo , Chardonneret élégant , Élanion blanc , Gobemouche gris , Moineau friquet , Petit-duc scops , Pic épeichette , Serin cini , Tarier pâte , Torcol fourmilier , Verdier d'Europe , Vipère aspic	Données bibliographiques : Accenteur mouchet , Aigle botté , Alyte accoucheur , Bihoreau gris , Bouvreuil pivoine , Cerambyx cerdo , Chardonneret élégant , Gobemouche gris , Pic épeichette , Torcol fourmilier , Verdier d'Europe	Données bibliographiques : Fauvette pitchou , Linotte mélodieuse , Pipit des arbres , Tarier pâte , Triton marbré , Vipère aspic



Photographie du site



Photographie aérienne du site en 2000

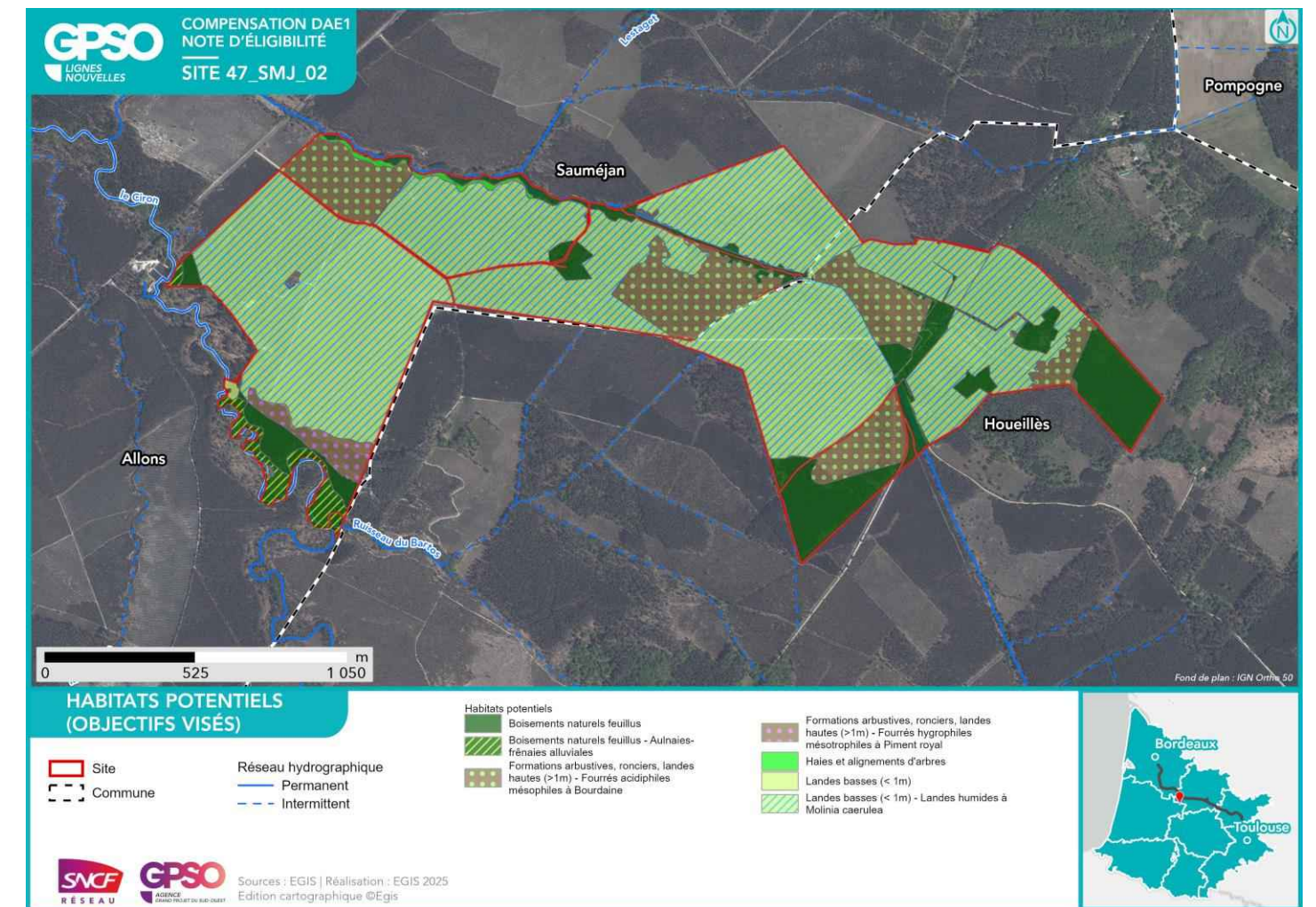
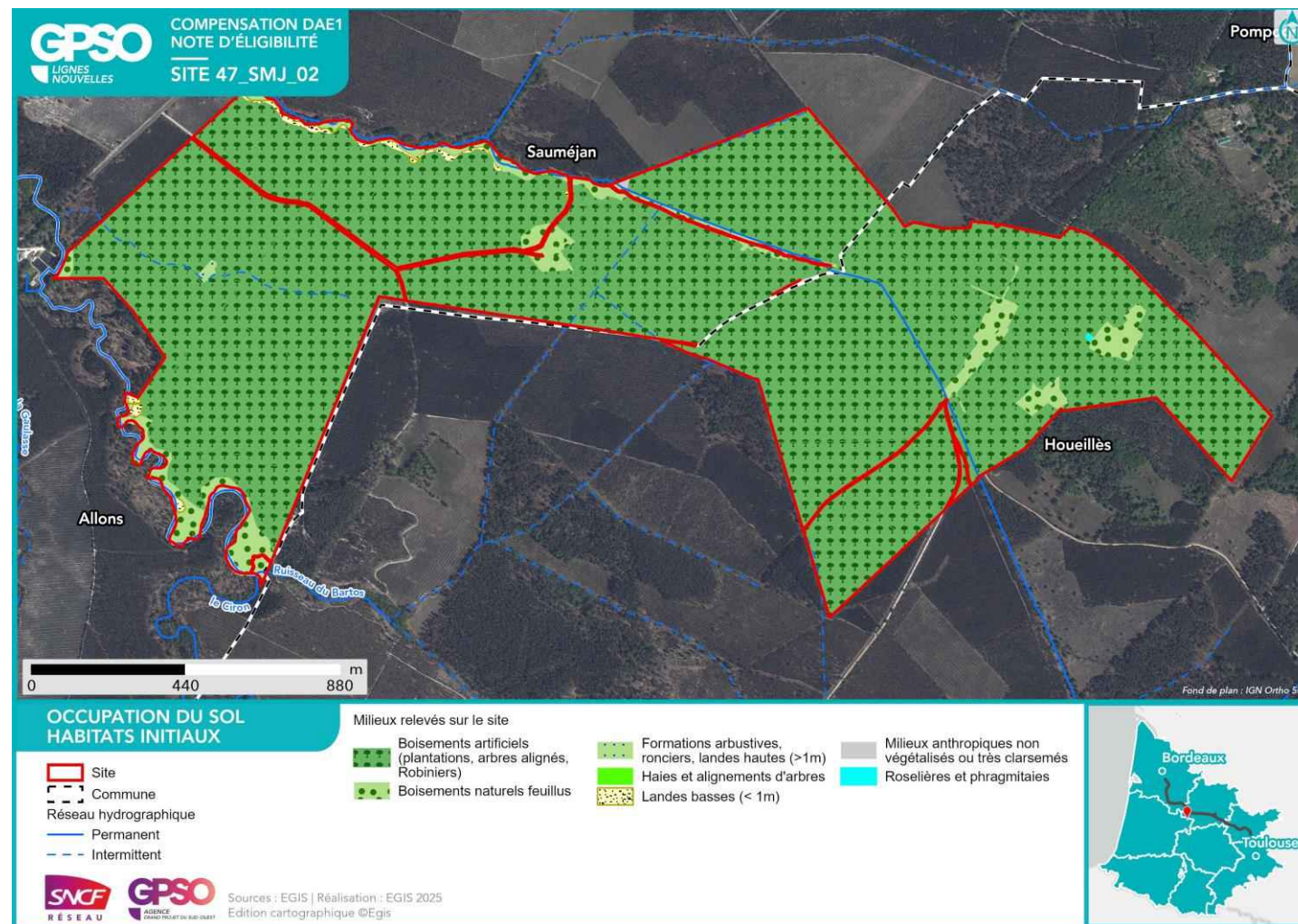

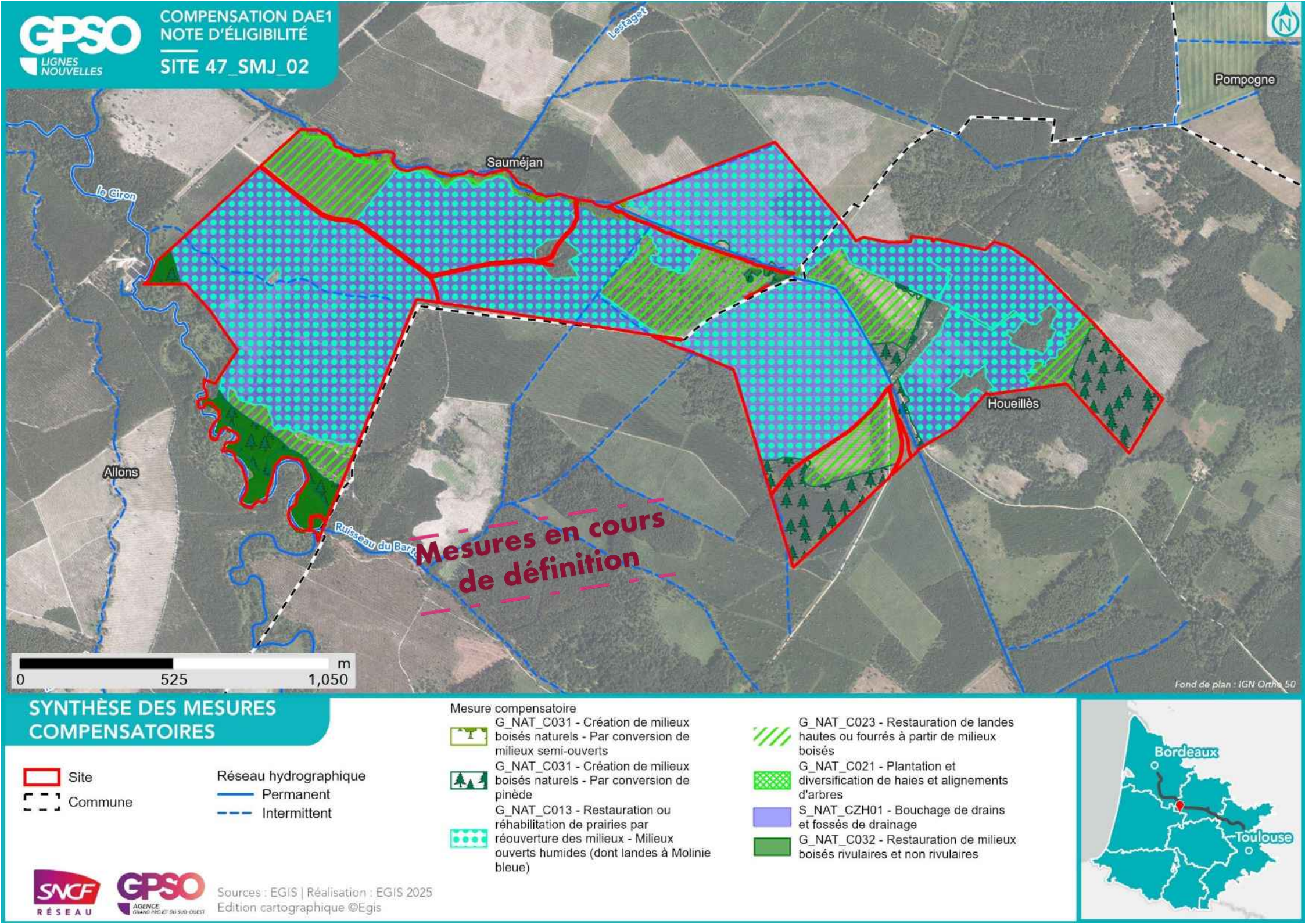

9.5.2.3 Secteur 3

Le Secteur 3 de recherche de sites de compensation est caractérisé par les éléments suivants :

- 9 sites envisagés pour la compensation écologique ;
- la superficie totale sur le secteur est de 706 ha, dont :
  - 243 ha sont proposés en acquisition ;
  - 463 ha sont proposés en conventionnement.

La carte suivante permet de localiser les sites sur le périmètre du Secteur 3.

Figure 23 – Localisation des sites envisagés pour la compensation au sein du Secteur 3

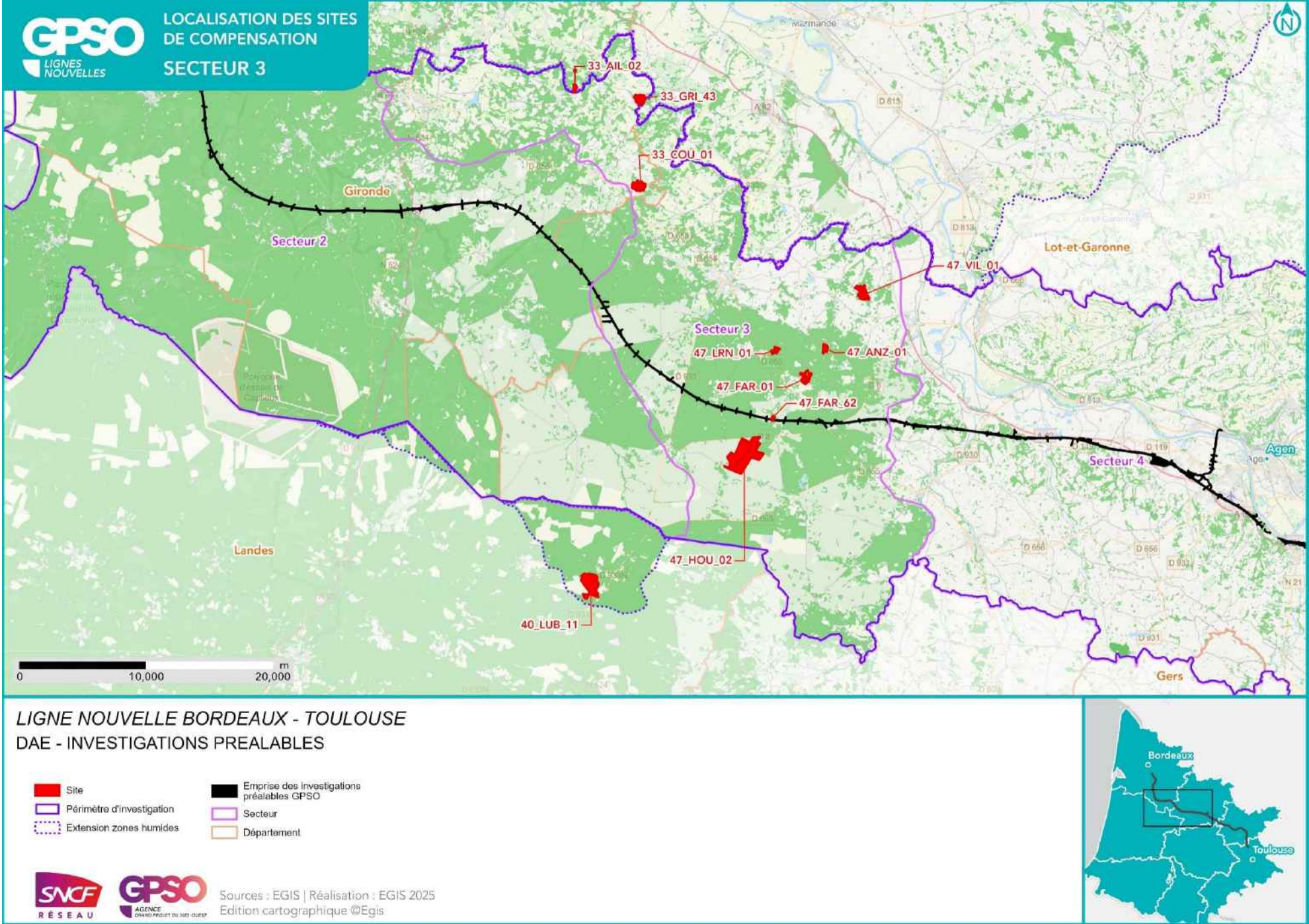

<b>Nom du site</b>	33_AIL_02	<b>Compensation recherchée sur le site</b> <b>Niveau de potentialité du site pour la compensation</b>	<b>Potentiel de compensation</b>				<b>Superficie du site (ha)</b>	15.25
<b>Secteur</b>	Secteur 3		<b>Espèces protégées</b>	Oui			<b>Distance au projet (km)</b>	9.84
<b>Communes</b>	Aillas, Labescau		<b>Zones humides</b>	Oui			<b>Zonage d'urbanisme</b>	A
<b>Bassin versant de gestion</b>	La Garonne et ses affluents du Dropt à la Pimpine						<b>Usages actuels</b>	Agricole
<b>Dispositions contractuelles</b>	Acquisition						<b>Etat de la sécurisation</b>	Lettres d'engagement signées (Achat et Conventionnement)

**Périmètres de protection, d'inventaires ou en gestion aux abords du site (moins de 1 km)** : Zones humides à 1km du site Présence de ZH (1) : , Znieff de type 1 à 1km du site 720013100 - COTEAUX D'AILLAS ET TRONÇON AMONT DE LA BASSANNE Znieff de type 2 à 1km du site 720030048 - Coteaux calcaires et réseau hydrographique de la Bassanne ZpENS à 1km du site Vallée De La Bassanne Site N2000 Dir. Habitats (ZSC) à 1km du site FR7200694 - Réseau hydrographique de la Bassanne

Habitats initiaux	Milieux agricoles	Milieux agricoles	Boisements naturels feuillus		Milieux agricoles	Milieux anthropiques non végétalisés ou très clairsemés
<b>Superficie (ha)</b>	9.32	3.27	1.71	0.80	0.51	0.38
<b>Habitats potentiels (objectif visé)</b>	Landes basses (< 1m) - Prairies humides mésotrophes à eutrophes	Milieux ouverts herbacés bas (<1m) - Prairies humides mésotrophes à eutrophes	Boisements naturels feuillus		Haies et alignements d'arbres	
<b>Cortèges et ou espèces faunistiques cibles</b>	Fadet des Laïches, Invertébrés - Cortège des habitats humides, Vipère aspic	Alyte accoucheur, Amphibiens - Cortège des espèces ubiquistes, Cisticole des joncs, Couleuvre vipérine, Crapaud calamite, Cuivré des marais, Damier de la Succise, Effraie des clochers, Guêpier d'Europe, Hironnelle de rivage, Hironnelle rustique, Moineau friquet, Oiseaux - Cortège des habitats anthropiques, Oiseaux - Cortège des habitats humides, Oiseaux - Cortège des habitats ouverts , Orvet fragile, Pélodytes sp., Petit Gravelot, Reptiles - Cortège des habitats semi-ouverts , Tarier pâtre, Verdier d'Europe, Vipère aspic	Accenteur mouchet, Aigle botté, Alyte accoucheur, Amphibiens - Cortège des espèces ubiquistes, Amphibiens - Cortège des habitats boisés, Bihoreau gris, Bouvreuil pivoine, Chardonneret élégant, Chiroptères - Cortège des espèces ubiquistes, Chiroptères - Cortège des habitats boisés, Chiroptères - Cortège des habitats humides, Élanion blanc, Gobemouche gris, Grand Capricorne, Invertébrés - Cortège des habitats boisés, Mammifères - Cortège des espèces ubiquistes, Mammifères - Cortège des zones humides et des forêts alluviales, Moineau friquet, Oiseaux - Cortège des habitats anthropiques, Oiseaux - Cortège des habitats boisés, Oiseaux - Cortège des habitats humides, Oiseaux - Cortège des habitats semi-ouverts , Orvet fragile, Pélodytes sp., Pic épeichette, Reptiles - Cortège des habitats semi-ouverts , Serin cini, Tarier pâtre, Torcol fourmilier, Verdier d'Europe, Vipère aspic		Accenteur mouchet, Chardonneret élégant, Chiroptères - Cortège des espèces ubiquistes , Élanion blanc, Grand Capricorne, Invertébrés - Cortège des habitats boisés, Linotte mélodieuse, Mammifères - Cortège des espèces ubiquistes, Moineau friquet, Oiseaux - Cortège des habitats anthropiques, Oiseaux - Cortège des habitats semi-ouverts , Orvet fragile, Pic épeichette, Reptiles - Cortège des habitats semi-ouverts , Serin cini, Tarier pâtre, Torcol fourmilier, Verdier d'Europe, Vipère aspic	
<b>Mesures envisagées</b>	Création de mares et dépressions / Gestion de la végétation par fauche extensive	Création de prairies par conversion de cultures ou friches / Gestion de la végétation par fauche extensive	Création d'îlots de sénescence / Restauration de milieux boisés rivulaires et non rivulaires		Plantation et diversification de haies et alignements d'arbres	
<b>Proximité espèces cibles (données OBV, SINP, CEN, Obs. Expertises Faune et Flore 2023 / 2024, Observations opportunistes)</b>	Données bibliographiques : Fadet des Laïches , Vipère aspic	Données bibliographiques : Alyte accoucheur , Cisticole des joncs , Couleuvre vipérine , Crapaud calamite , Cuivré des marais , Damier de la Succise , Effraie des clochers , Guêpier d'Europe , Hironnelle de rivage , Hironnelle rustique , Moineau friquet , Tarier pâtre , Verdier d'Europe , Vipère aspic	Données bibliographiques : Accenteur mouchet , Aigle botté , Alyte accoucheur , Bihoreau gris , Bouvreuil pivoine , Cerambyx cerdo , Chardonneret élégant , Élanion blanc , Gobemouche gris , Moineau friquet , Petit-duc scops , Pic épeichette , Serin cini , Tarier pâtre , Torcol fourmilier , Verdier d'Europe , Vipère aspic	Données bibliographiques : /	Données bibliographiques : Accenteur mouchet , Cerambyx cerdo , Chardonneret élégant , Élanion blanc , Linotte mélodieuse , Moineau friquet , Petit-duc scops , Pic épeichette , Serin cini , Tarier pâtre , Torcol fourmilier , Verdier d'Europe , Vipère aspic	Données bibliographiques : /



Photographie du site



Photographie aérienne du site en 2000

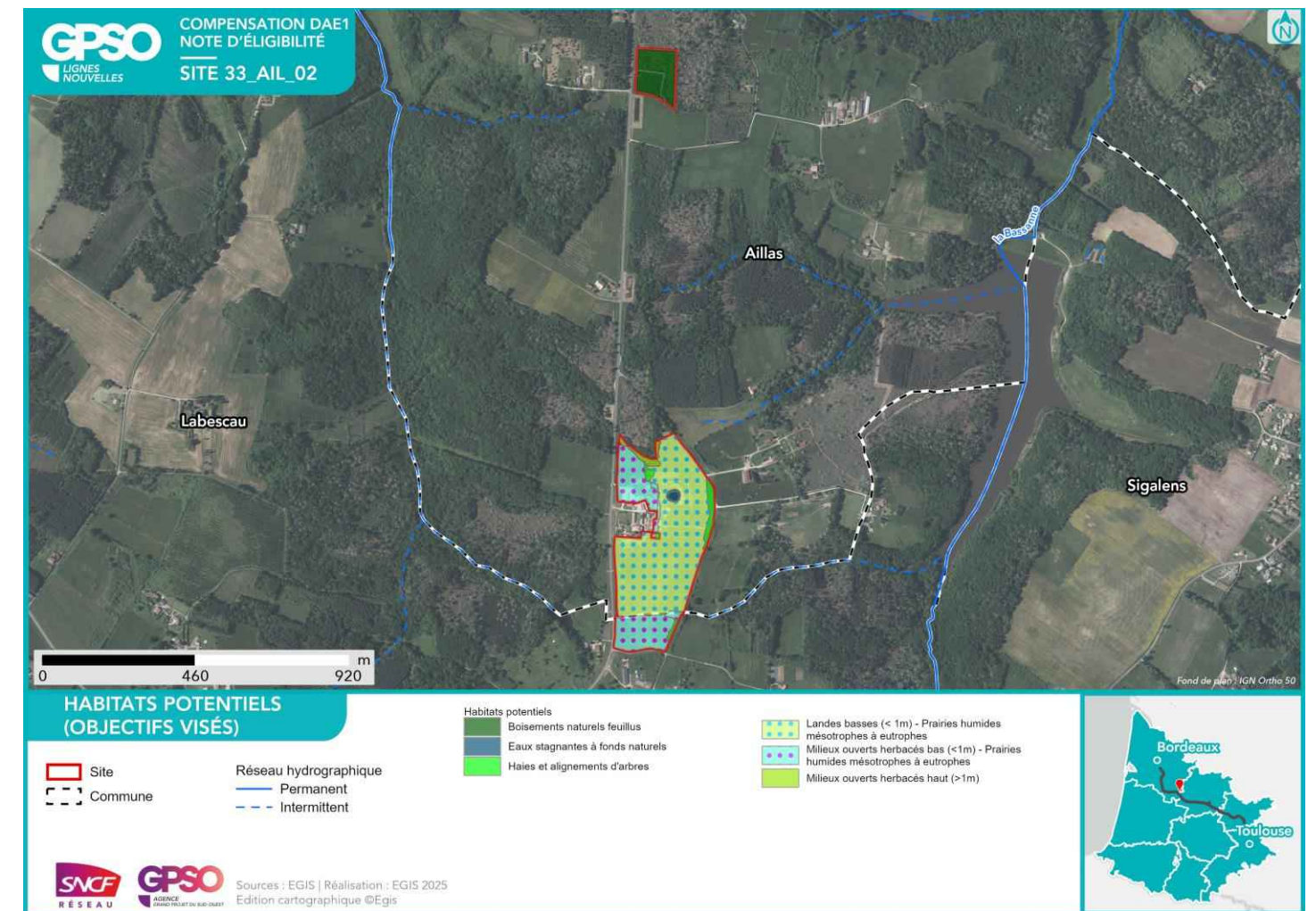
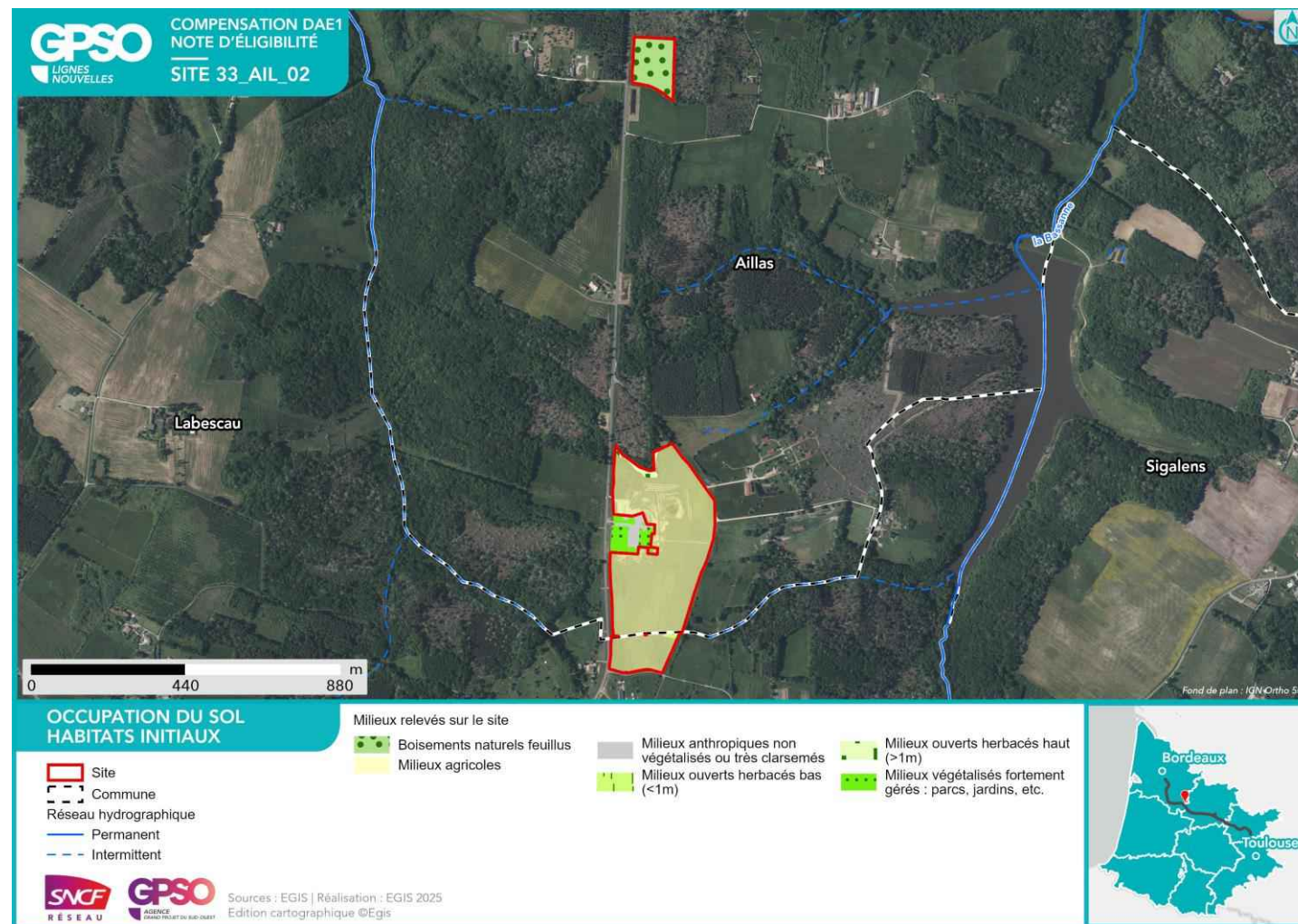

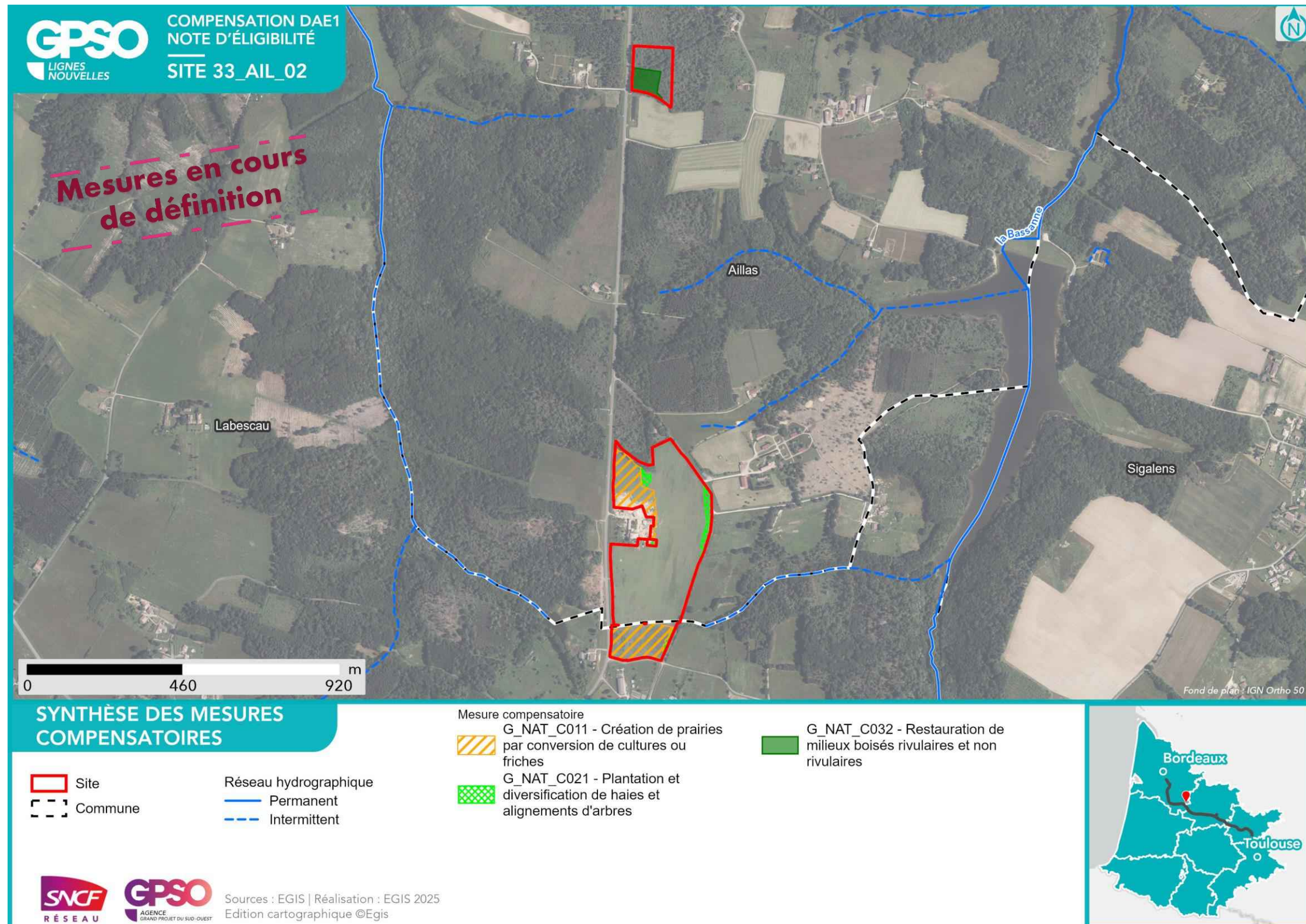

<b>Nom du site</b>	33_COU_01	<b>Compensation recherchée sur le site</b> <b>Niveau de potentialité du site pour la compensation</b>	<b>Potentiel de compensation</b>			<b>Superficie du site (ha)</b>	60.57
<b>Secteur</b>	Secteur 3		<b>Espèces protégées</b>	<b>Oui</b>	X	<b>Distance au projet (km)</b>	7.33
<b>Communes</b>	Cours-les-Bains	<b>Zones humides</b>	<b>Oui</b>	X	<b>Zonage d'urbanisme</b>	N	
<b>Bassin versant de gestion</b>	La Garonne et ses affluents du Dropt à la Pimpine				<b>Usages actuels</b>	Parcelle forestière	
<b>Dispositions contractuelles</b>	Acquisition				<b>Etat de la sécurisation</b>	Lettre d'engagement signée	

**Périmètres de protection, d'inventaires ou en gestion aux abords du site (moins de 1 km)** Zones humides à l'intérieur du site Présence de ZH (2) : Znieff de type 1 à l'intérieur du site 720014187 - COTEAUX CALCAIRES DU LISOS Znieff de type 2 à l'intérieur du site 720030047 - Coteaux calcaires et réseau hydrographique du Lisos Site N2000 Dir. Habitats (ZSC) à l'intérieur du site FR7200695 - Réseau hydrographique du Lisos

Habitats initiaux	Boisements naturels feuillus	Boisements artificiels (plantations, arbres alignés, Robiniers)	Boisements artificiels (plantations, arbres alignés, Robiniers)	Boisements artificiels (plantations, arbres alignés, Robiniers)	Boisements artificiels (plantations, arbres alignés, Robiniers)	Boisements artificiels (plantations, arbres alignés, Robiniers)
<b>Superficie (ha)</b>	28.75	12.51	5.34	5.25	2.15	1.68
<b>Habitats potentiels (objectif visé)</b>	Boisements naturels feuillus	Milieux ouverts herbacés bas (<1m)	Milieux ouverts herbacés haut (>1m)	Formations arbustives, ronciers, landes hautes (>1m)	Formations arbustives, ronciers, landes hautes (>1m) - Fourrés tempérés	Boisements naturels feuillus - Aulnaies-frênaies alluviales
<b>Cortèges et ou espèces faunistiques cibles</b>	Accenteur mouchet, Aigle botté, Alyte accoucheur, Amphibiens - Cortège des espèces ubiquistes, Amphibiens - Cortège des habitats boisés, Bihoreau gris, Bouvreuil pivoine, Chardonneret élégant, Chiroptères - Cortège des espèces ubiquistes, Chiroptères - Cortège des habitats boisés, Chiroptères - Cortège des habitats humides, Élanion blanc, Gobemouche gris, Grand Capricorne, Invertébrés - Cortège des habitats boisés, Mammifères - Cortège des espèces ubiquistes, Mammifères - Cortège des zones humides et des forêts alluviales, Moineau friquet, Oiseaux - Cortège des habitats anthropiques, Oiseaux - Cortège des habitats boisés, Oiseaux - Cortège des habitats humides, Oiseaux - Cortège des habitats semi-ouverts, Orvet fragile, Pélophylax sp., Pic épeichette, Reptiles - Cortège des habitats semi-ouverts, Serin cini, Tarier pâte, Torcol fourmilier, Verdier d'Europe, Vipère aspic	Alyte accoucheur, Amphibiens - Cortège des espèces ubiquistes, Cisticole des joncs, Coronelle girondine, Couleuvre vipérine, Crapaud calamite, Cuivré des marais, Damier de la Succise, Effraie des clochers, Élanion blanc, Fadet des Laïches, Guêpier d'Europe, Hironnelle de rivage, Hironnelle rustique, Invertébrés - Cortège des habitats humides, Mammifères - Cortège des espèces ubiquistes, Moineau friquet, Oiseaux - Cortège des habitats anthropiques, Oiseaux - Cortège des habitats humides, Oiseaux - Cortège des habitats ouverts, Orvet fragile, Pélophylax sp., Petit Gravelot, Reptiles - Cortège des habitats semi-ouverts, Tarier pâte, Verdier d'Europe, Vipère aspic	Coronelle girondine, Damier de la Succise, Lézard à deux raies, Oiseaux - Cortège des habitats ouverts, Oiseaux - Cortège des habitats semi-ouverts, Orvet fragile, Reptiles - Cortège des habitats semi-ouverts	Accenteur mouchet, Chardonneret élégant, Fauvette pitchou, Linotte mélodieuse, Mammifères - Cortège des espèces ubiquistes, Oiseaux - Cortège des habitats semi-ouverts, Orvet fragile, Pipit des arbres, Reptiles - Cortège des habitats semi-ouverts, Tarier pâte, Triton marbré, Verdier d'Europe, Vipère aspic	Accenteur mouchet, Chardonneret élégant, Fauvette pitchou, Linotte mélodieuse, Mammifères - Cortège des espèces ubiquistes, Oiseaux - Cortège des habitats semi-ouverts, Orvet fragile, Pipit des arbres, Reptiles - Cortège des habitats semi-ouverts, Tarier pâte, Verdier d'Europe, Vipère aspic	Accenteur mouchet, Aigle botté, Alyte accoucheur, Amphibiens - Cortège des espèces ubiquistes, Amphibiens - Cortège des habitats boisés, Bihoreau gris, Bouvreuil pivoine, Chardonneret élégant, Chiroptères - Cortège des espèces ubiquistes, Chiroptères - Cortège des habitats humides, Gobemouche gris, Grand Capricorne, Invertébrés - Cortège des habitats boisés, Mammifères - Cortège des espèces ubiquistes, Mammifères - Cortège des zones humides et des forêts alluviales, Oiseaux - Cortège des habitats boisés, Oiseaux - Cortège des habitats humides, Orvet fragile, Pélophylax sp., Pic épeichette, Torcol fourmilier, Verdier d'Europe
<b>Mesures envisagées</b>				Restauration de landes hautes ou fourrés à partir de milieux boisés	Restauration de landes hautes ou fourrés à partir de milieux boisés	Création de milieux boisés naturels - Bois humides par conversion de peupleraies / Restauration de milieux boisés rivulaires et non rivulaires / Restauration de milieux propices à l'accueil du Vison d'Europe
<b>Proximité espèces cibles (données OBV, SINP, CEN, Obs. Expertises Faune et Flore 2023 / 2024, Observations opportunistes)</b>	Données bibliographiques : Accenteur mouchet, Aigle botté, Alyte accoucheur, Bihoreau gris, Bouvreuil pivoine, Cerambyx cerdo, Chardonneret élégant, Élanion blanc, Gobemouche gris, Moineau friquet, Petit-duc scops, Pic épeichette, Serin cini, Tarier pâte, Torcol fourmilier, Verdier d'Europe, Vipère aspic	Données bibliographiques : Alyte accoucheur, Cisticole des joncs, Coronelle girondine, Couleuvre vipérine, Crapaud calamite, Cuivré des marais, Damier de la Succise, Effraie des clochers, Élanion blanc, Fadet des Laïches, Guêpier d'Europe, Hironnelle de rivage, Hironnelle rustique, Moineau friquet, Tarier pâte, Verdier d'Europe, Vipère aspic	Données bibliographiques : Coronelle girondine, Damier de la Succise, Lézard à deux raies	Données bibliographiques : Accenteur mouchet, Chardonneret élégant, Fauvette pitchou, Linotte mélodieuse, Pipit des arbres, Tarier pâte, Triton marbré, Verdier d'Europe, Vipère aspic	Données bibliographiques : Accenteur mouchet, Chardonneret élégant, Fauvette pitchou, Linotte mélodieuse, Pipit des arbres, Tarier pâte, Verdier d'Europe, Vipère aspic	Données bibliographiques : Accenteur mouchet, Aigle botté, Alyte accoucheur, Bihoreau gris, Bouvreuil pivoine, Cerambyx cerdo, Chardonneret élégant, Gobemouche gris, Pic épeichette, Torcol fourmilier, Verdier d'Europe



Photographie du site



Photographie aérienne du site en 1950

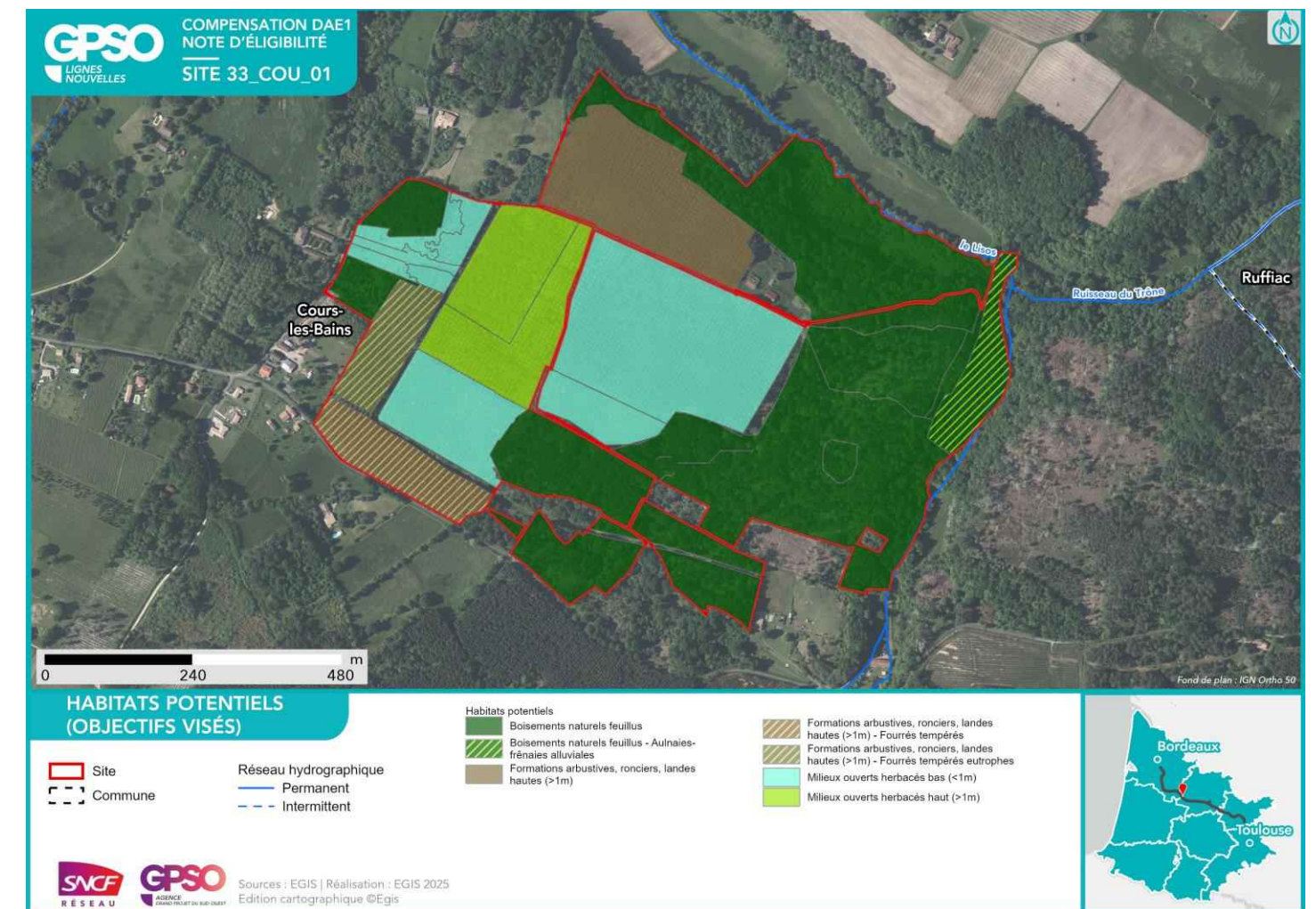
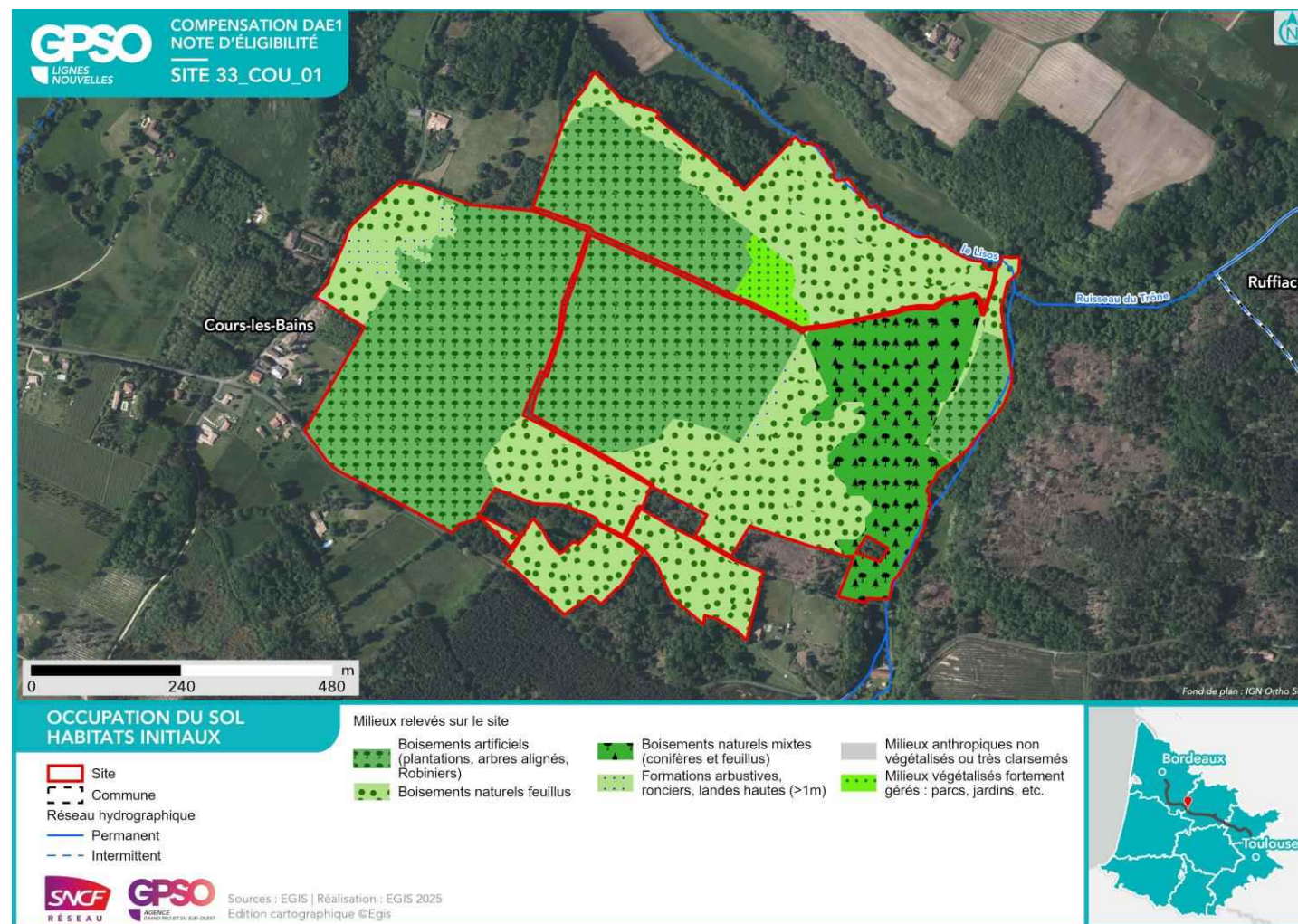

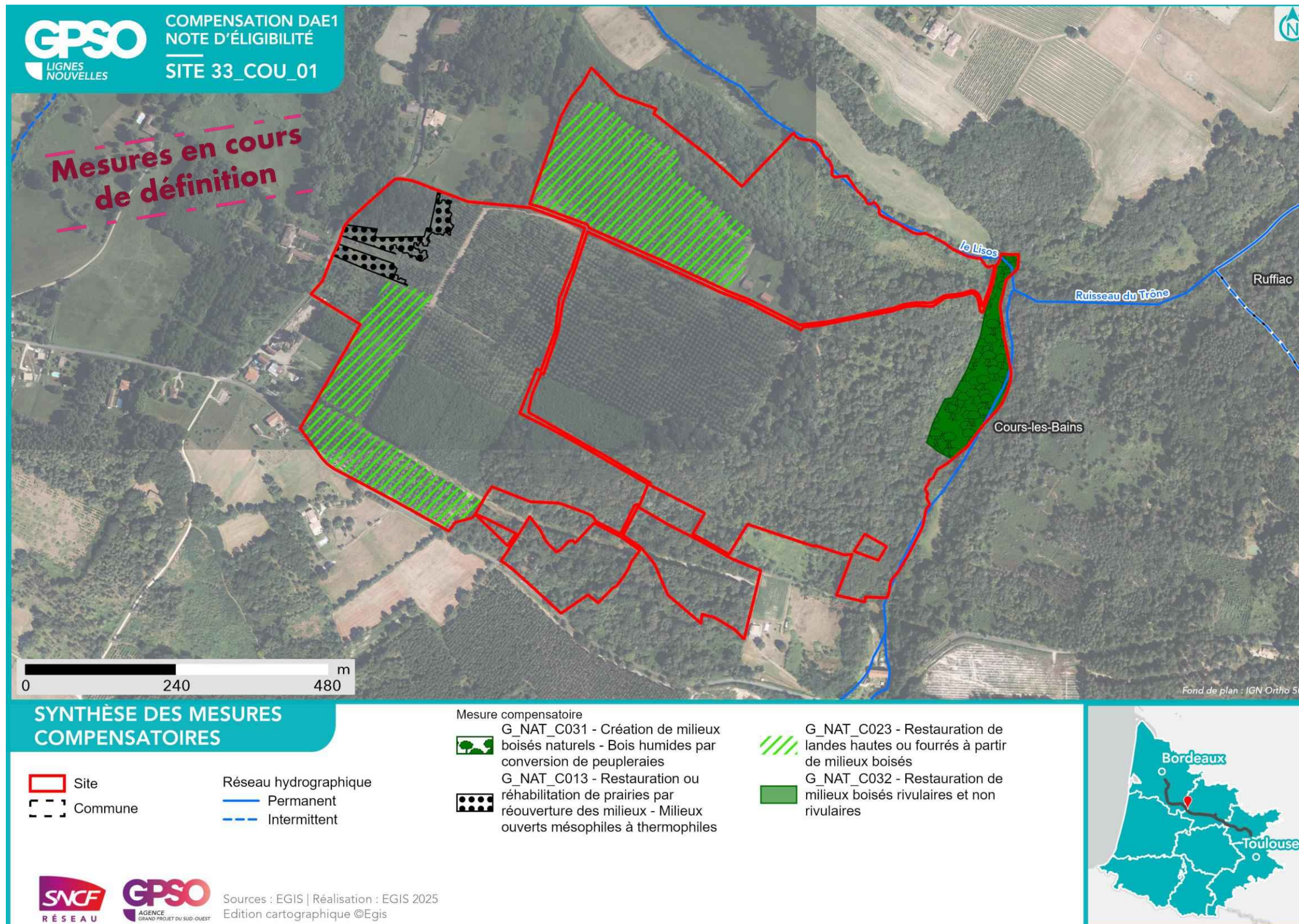

<b>Nom du site</b>	<b>33_GRI_43</b>	<b>Compensation recherchée sur le site</b> <b>Niveau de potentialité du site pour la compensation</b>				<b>Superficie du site (ha)</b>	49.26
<b>Secteur</b>	Secteur 3					<b>Potentialité de compensation</b>	
<b>Communes</b>	Cocumont, Grignols	<b>Espèces protégées</b>	<b>Oui</b>			<b>Zonage d'urbanisme</b>	A
<b>Bassin versant de gestion</b>	La Garonne et ses affluents du Dropt à la Pimpine	<b>Zones humides</b>	<b>Non</b>	<b>X</b>		<b>Usages actuels</b>	Agricole
<b>Dispositions contractuelles</b>	Acquisition					<b>Etat de la sécurisation</b>	Mis en stock SAFER

<b>Périmètres de protection, d'inventaires ou en gestion aux abords du site (moins de 1 km)</b>	Zones humides à 1km du site Présence de ZH (2) : , Znieff de type 2 à 1km du site 720030047 - Coteaux calcaires et réseau hydrographique du Lisos Site N2000 Dir. Habitats (ZSC) à 1km du site FR7200695 - Réseau hydrographique du Lisos
---	---

Habitats initiaux	Milieux agricoles	Milieux agricoles	Milieux agricoles	Milieux ouverts herbacés bas (<1m)	Boisements artificiels (plantations, arbres alignés, Robiniers)	Haies et alignements d'arbres
<b>Superficie (ha)</b>	19.08	12.40	5.71	4.08	2.02	1.79
<b>Habitats potentiels (objectif visé)</b>	Milieux ouverts herbacés bas (<1m) - Prairies mésophiles de fauche	Milieux ouverts herbacés bas (<1m) - Pâturages mésophiles	Haies et alignements d'arbres - Haies arborées	Milieux ouverts herbacés bas (<1m) - Prairies mésophiles de fauche	Boisements naturels feuillus	Haies et alignements d'arbres - Haies arborées
<b>Cortèges et ou espèces faunistiques cibles</b>	Alyte accoucheur, Amphibiens - Cortège des espèces ubiquistes, Cisticole des joncs, Crapaud calamite, Cuivré des marais, Effraie des clochers, Élanion blanc, Guêpier d'Europe, Hironnelle de rivage, Hironnelle rustique, Invertébrés - Cortège des habitats humides, Mammifères - Cortège des espèces ubiquistes, Moineau friquet, Oiseaux - Cortège des habitats anthropiques, Oiseaux - Cortège des habitats humides, Oiseaux - Cortège des habitats ouverts, Orvet fragile, Pélophylax sp., Petit Gravelot, Reptiles - Cortège des habitats semi-ouverts, Tarier pâtre, Verdier d'Europe, Vipère aspic	Alyte accoucheur, Amphibiens - Cortège des espèces ubiquistes, Cisticole des joncs, Crapaud calamite, Cuivré des marais, Effraie des clochers, Élanion blanc, Guêpier d'Europe, Hironnelle de rivage, Hironnelle rustique, Mammifères - Cortège des espèces ubiquistes, Moineau friquet, Oiseaux - Cortège des habitats anthropiques, Oiseaux - Cortège des habitats humides, Oiseaux - Cortège des habitats ouverts, Orvet fragile, Pélophylax sp., Petit Gravelot, Reptiles - Cortège des habitats semi-ouverts, Tarier pâtre, Verdier d'Europe, Vipère aspic	Accenteur mouchet, Chardonneret élégant, Chiroptères - Cortège des espèces ubiquistes, Élanion blanc, Grand Capricorne, Invertébrés - Cortège des habitats boisés, Linotte mélodieuse, Mammifères - Cortège des espèces ubiquistes, Moineau friquet, Oiseaux - Cortège des habitats anthropiques, Oiseaux - Cortège des habitats semi-ouverts, Orvet fragile, Pic épeichette, Reptiles - Cortège des habitats semi-ouverts, Serin cini, Tarier pâtre, Torcol fourmilier, Verdier d'Europe, Vipère aspic	Alyte accoucheur, Amphibiens - Cortège des espèces ubiquistes, Cisticole des joncs, Crapaud calamite, Cuivré des marais, Effraie des clochers, Élanion blanc, Guêpier d'Europe, Hironnelle de rivage, Hironnelle rustique, Invertébrés - Cortège des habitats humides, Mammifères - Cortège des espèces ubiquistes, Moineau friquet, Oiseaux - Cortège des habitats anthropiques, Oiseaux - Cortège des habitats humides, Oiseaux - Cortège des habitats ouverts, Orvet fragile, Pélophylax sp., Petit Gravelot, Reptiles - Cortège des habitats semi-ouverts, Tarier pâtre, Verdier d'Europe, Vipère aspic	Accenteur mouchet, Aigle botté, Alyte accoucheur, Amphibiens - Cortège des espèces ubiquistes, Amphibiens - Cortège des habitats boisés, Bihoreau gris, Bouvreuil pivoine, Chardonneret élégant, Chiroptères - Cortège des espèces ubiquistes, Chiroptères - Cortège des habitats boisés, Chiroptères - Cortège des habitats humides, Élanion blanc, Gobemouche gris, Grand Capricorne, Invertébrés - Cortège des habitats boisés, Mammifères - Cortège des espèces ubiquistes, Mammifères - Cortège des zones humides et des forêts alluviales, Moineau friquet, Oiseaux - Cortège des habitats anthropiques, Oiseaux - Cortège des habitats boisés, Oiseaux - Cortège des habitats humides, Oiseaux - Cortège des habitats semi-ouverts, Orvet fragile, Pélophylax sp., Pic épeichette, Reptiles - Cortège des habitats semi-ouverts, Serin cini, Tarier pâtre, Torcol fourmilier, Verdier d'Europe, Vipère aspic	Accenteur mouchet, Chardonneret élégant, Chiroptères - Cortège des espèces ubiquistes, Élanion blanc, Grand Capricorne, Invertébrés - Cortège des habitats boisés, Linotte mélodieuse, Mammifères - Cortège des espèces ubiquistes, Moineau friquet, Oiseaux - Cortège des habitats anthropiques, Oiseaux - Cortège des habitats semi-ouverts, Orvet fragile, Pic épeichette, Reptiles - Cortège des habitats semi-ouverts, Serin cini, Tarier pâtre, Torcol fourmilier, Verdier d'Europe, Vipère aspic
<b>Mesures envisagées</b>	Bouchage de drains et fossés de drainage / Création de prairies par conversion de cultures ou friches / Gestion de la végétation par fauche extensive / Gestion de la végétation par pâturage extensif	Bouchage de drains et fossés de drainage / Création de prairies par conversion de cultures ou friches / Gestion de la végétation par fauche extensive / Gestion de la végétation par pâturage extensif	Plantation et diversification de haies et alignements d'arbres	Création de prairies par conversion de cultures ou friches / Gestion de la végétation par fauche extensive / Gestion de la végétation par pâturage extensif / Restauration de prairies par aménagement de la fauche	Création de milieux boisés naturels - Bois humides par conversion de peupleraies	
<b>Proximité espèces cibles (données OBV, SINP, CEN, Obs. Expertises Faune et Flore 2023 / 2024, Observations opportunistes)</b>	Données bibliographiques : Alyte accoucheur, Cisticole des joncs, Crapaud calamite, Cuivré des marais, Effraie des clochers, Élanion blanc, Guêpier d'Europe, Hironnelle de rivage, Hironnelle rustique, Moineau friquet, Tarier pâtre, Verdier d'Europe, Vipère aspic	Données bibliographiques : Alyte accoucheur, Cisticole des joncs, Crapaud calamite, Cuivré des marais, Effraie des clochers, Élanion blanc, Guêpier d'Europe, Hironnelle de rivage, Hironnelle rustique, Moineau friquet, Tarier pâtre, Verdier d'Europe, Vipère aspic	Données bibliographiques : Accenteur mouchet, Cerambyx cerdo, Chardonneret élégant, Élanion blanc, Linotte mélodieuse, Moineau friquet, Petit-duc scops, Pic épeichette, Serin cini, Tarier pâtre, Torcol fourmilier, Verdier d'Europe, Vipère aspic	Données bibliographiques : Alyte accoucheur, Cisticole des joncs, Crapaud calamite, Cuivré des marais, Effraie des clochers, Élanion blanc, Guêpier d'Europe, Hironnelle de rivage, Hironnelle rustique, Moineau friquet, Tarier pâtre, Verdier d'Europe, Vipère aspic	Données bibliographiques : Accenteur mouchet, Aigle botté, Alyte accoucheur, Bihoreau gris, Bouvreuil pivoine, Cerambyx cerdo, Chardonneret élégant, Élanion blanc, Gobemouche gris, Moineau friquet, Petit-duc scops, Pic épeichette, Serin cini, Tarier pâtre, Torcol fourmilier, Verdier d'Europe, Vipère aspic	Données bibliographiques : Accenteur mouchet, Cerambyx cerdo, Chardonneret élégant, Élanion blanc, Linotte mélodieuse, Moineau friquet, Petit-duc scops, Pic épeichette, Serin cini, Tarier pâtre, Torcol fourmilier, Verdier d'Europe, Vipère aspic



Photographie du site



Photographie aérienne du site en 1950

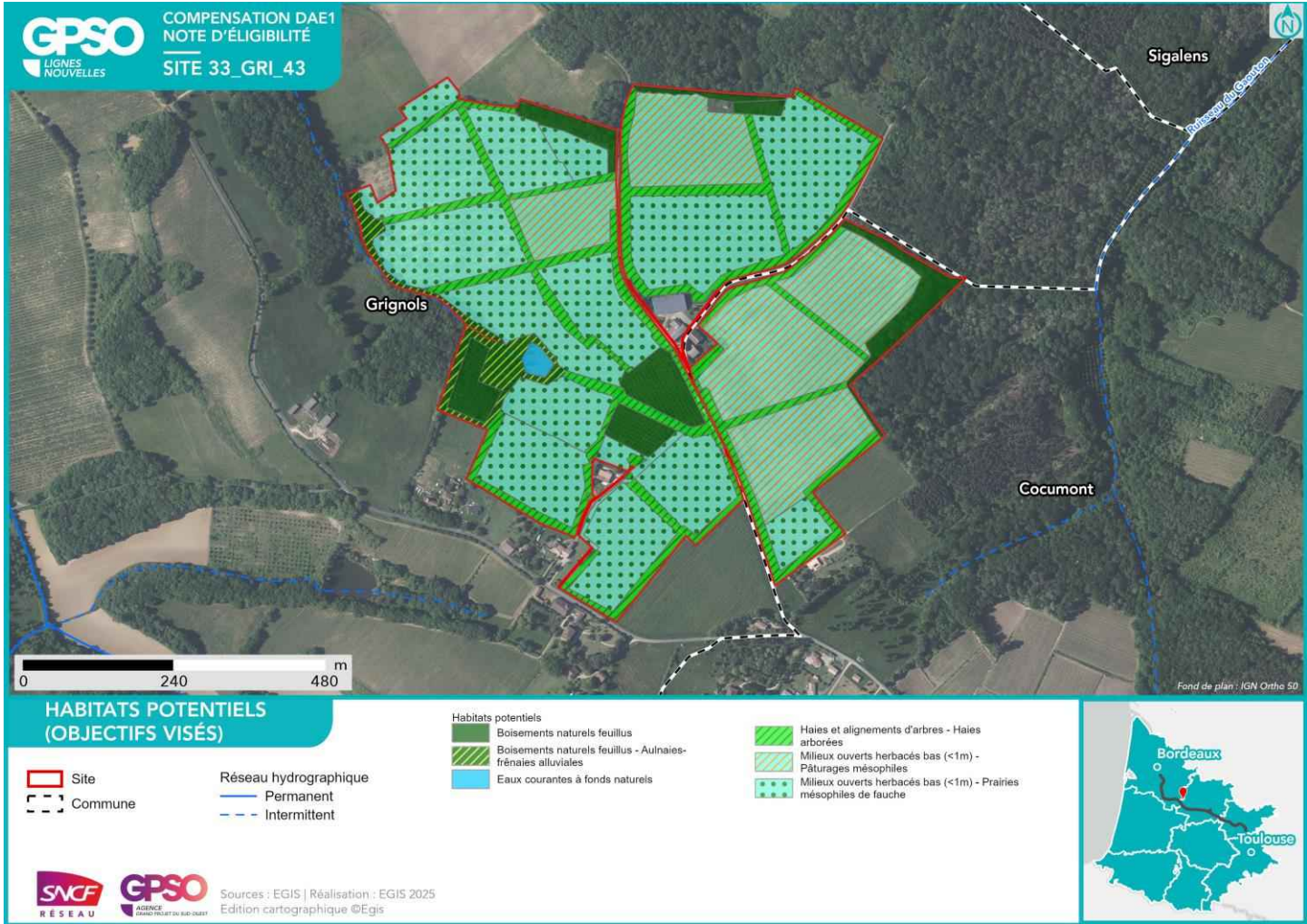

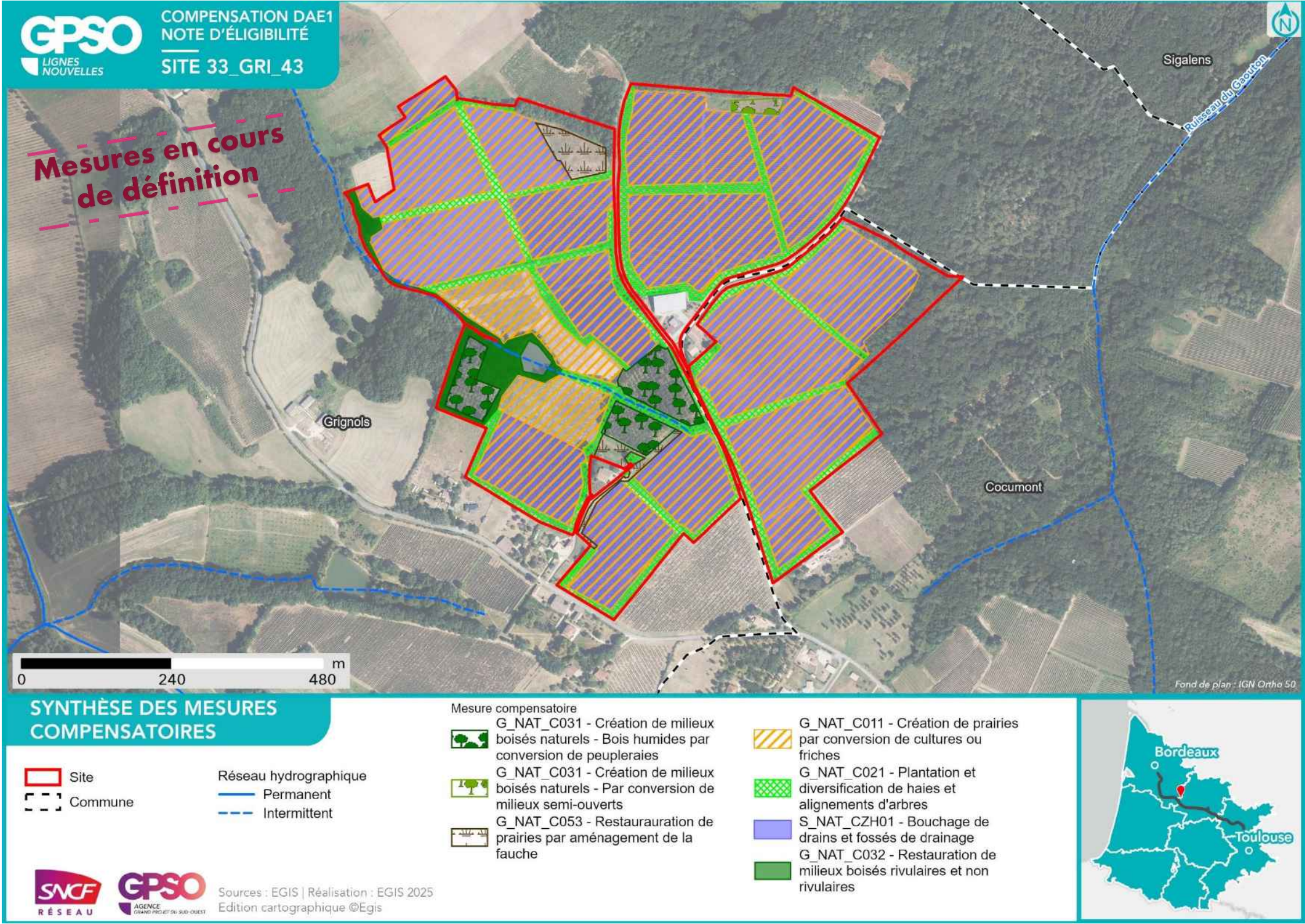

Nom du site	47_ANZ_01
Secteur	Secteur 3
Communes	Anzex
Bassin versant de gestion	Ourbise
Dispositions contractuelles	Acquisition

Compensation recherchée sur le site				
Niveau de potentialité du site pour la compensation				
		Potentiel de compensation		
Espèces protégées	Oui			X
Zones humides	Non	X		

Superficie du site (ha)	20.41
Distance au projet (km)	5.20
Zonage d'urbanisme	ZnC
Usages actuels	Forêt
Etat de la sécurisation	Promesse d'achat signée

Périmètres de protection, d'inventaires ou en gestion aux abords du site (moins de 1 km) : Zones humides à l'intérieur du site Présence de ZH (2) : Zones humides à 1km du site Présence de ZH (13) : , Znieff de type 2 à l'intérieur du site 720030121 - Pinèdes à Chêne liège de l'est du plateau landais | 720020062 - L'OURBISE ET LE MARAIS DE LA MAZIÈRE Site N2000 Dir. Habitats (ZSC) à 1km du site FR7200738 - L'Ourbise

Habitats initiaux	Boisements artificiels (plantations, arbres alignés, Robiniers)	Boisements naturels feuillus	Milieux ouverts herbacés haut (>1m)	Milieux ouverts herbacés bas (<1m)	Roselières et phragmitaies	Milieux anthropiques non végétalisés ou très clairsemés
Superficie (ha)	16.91	1.36	1.24	0.86	0.02	0.02
Habitats potentiels (objectif visé)	Boisements naturels feuillus	Boisements naturels feuillus	Milieux ouverts herbacés haut (>1m) - Landes mésophiles	Milieux ouverts herbacés bas (<1m)		
Cortèges et ou espèces faunistiques cibles	<p>Accenteur mouchet, Aigle botté, Alyte accoucheur, Amphibiens - Cortège des espèces ubiquistes, Amphibiens - Cortège des habitats boisés, Bihoreau gris, Bouvreuil pivoine, Chardonneret élégant, Chiroptères - Cortège des espèces ubiquistes, Chiroptères - Cortège des habitats boisés, Chiroptères - Cortège des habitats humides, Élanion blanc, Gobemouche gris, Grand Capricorne, Invertébrés - Cortège des habitats boisés, Mammifères - Cortège des espèces ubiquistes, Mammifères - Cortège des zones humides et des forêts alluviales, Moineau friquet, Oiseaux - Cortège des habitats anthropiques, Oiseaux - Cortège des habitats boisés, Oiseaux - Cortège des habitats humides, Oiseaux - Cortège des habitats semi-ouverts, Orvet fragile, Pélophylax sp., Pic épeichette, Reptiles - Cortège des habitats semi-ouverts, Serin cini, Tarier pâtre, Torcol fourmilier, Verdier d'Europe, Vipère aspic</p>	<p>Accenteur mouchet, Aigle botté, Alyte accoucheur, Amphibiens - Cortège des espèces ubiquistes, Amphibiens - Cortège des habitats boisés, Bihoreau gris, Bouvreuil pivoine, Chardonneret élégant, Chiroptères - Cortège des espèces ubiquistes, Chiroptères - Cortège des habitats boisés, Chiroptères - Cortège des habitats humides, Élanion blanc, Gobemouche gris, Grand Capricorne, Invertébrés - Cortège des habitats boisés, Mammifères - Cortège des espèces ubiquistes, Mammifères - Cortège des zones humides et des forêts alluviales, Moineau friquet, Oiseaux - Cortège des habitats anthropiques, Oiseaux - Cortège des habitats boisés, Oiseaux - Cortège des habitats humides, Oiseaux - Cortège des habitats semi-ouverts, Orvet fragile, Pélophylax sp., Pic épeichette, Reptiles - Cortège des habitats semi-ouverts, Serin cini, Tarier pâtre, Torcol fourmilier, Verdier d'Europe, Vipère aspic</p>	<p>Oiseaux - Cortège des habitats ouverts, Oiseaux - Cortège des habitats semi-ouverts, Orvet fragile</p>	<p>Alyte accoucheur, Amphibiens - Cortège des espèces ubiquistes, Cisticole des joncs, Coronelle girondine, Couleuvre vipérine, Crapaud calamite, Cuivré des marais, Damier de la Succise, Effraie des clochers, Élanion blanc, Fadet des Laïches, Guépier d'Europe, Hirondelle de rivage, Hirondelle rustique, Invertébrés - Cortège des habitats humides, Mammifères - Cortège des espèces ubiquistes, Moineau friquet, Oiseaux - Cortège des habitats anthropiques, Oiseaux - Cortège des habitats humides, Oiseaux - Cortège des habitats ouverts, Orvet fragile, Pélophylax sp., Petit Gravelot, Reptiles - Cortège des habitats semi-ouverts, Tarier pâtre, Verdier d'Europe, Vipère aspic</p>		
Mesures envisagées	Création de milieux boisés naturels - Par conversion de pinède	Création d'îlots de sénescence / Mise en place de sites artificiels de reproduction ou de nidification pour l'avifaune et les chiroptères	Traitement de la Fougère Aigle	Gestion de la végétation par fauche extensive		
Proximité espèces cibles (données OBV, SINP, CEN, Obs. Expertises Faune et Flore 2023 / 2024, Observations opportunistes)	Données bibliographiques : Accenteur mouchet, Aigle botté, Alyte accoucheur, Bihoreau gris, Bouvreuil pivoine, Cerambyx cerdo, Chardonneret élégant, Élanion blanc, Gobemouche gris, Moineau friquet, Petit-duc scops, Pic épeichette, Serin cini, Tarier pâtre, Torcol fourmilier, Verdier d'Europe, Vipère aspic	Données bibliographiques : Accenteur mouchet, Aigle botté, Alyte accoucheur, Bihoreau gris, Bouvreuil pivoine, Cerambyx cerdo, Chardonneret élégant, Élanion blanc, Gobemouche gris, Moineau friquet, Petit-duc scops, Pic épeichette, Serin cini, Tarier pâtre, Torcol fourmilier, Verdier d'Europe, Vipère aspic	Données bibliographiques : /	Données bibliographiques : Alyte accoucheur, Cisticole des joncs, Coronelle girondine, Couleuvre vipérine, Crapaud calamite, Cuivré des marais, Damier de la Succise, Effraie des clochers, Élanion blanc, Fadet des Laïches, Guépier d'Europe, Hirondelle de rivage, Hirondelle rustique, Moineau friquet, Tarier pâtre, Verdier d'Europe, Vipère aspic	Données bibliographiques : /	Données bibliographiques : /



Photographie du site



Photographie aérienne du site en 2000

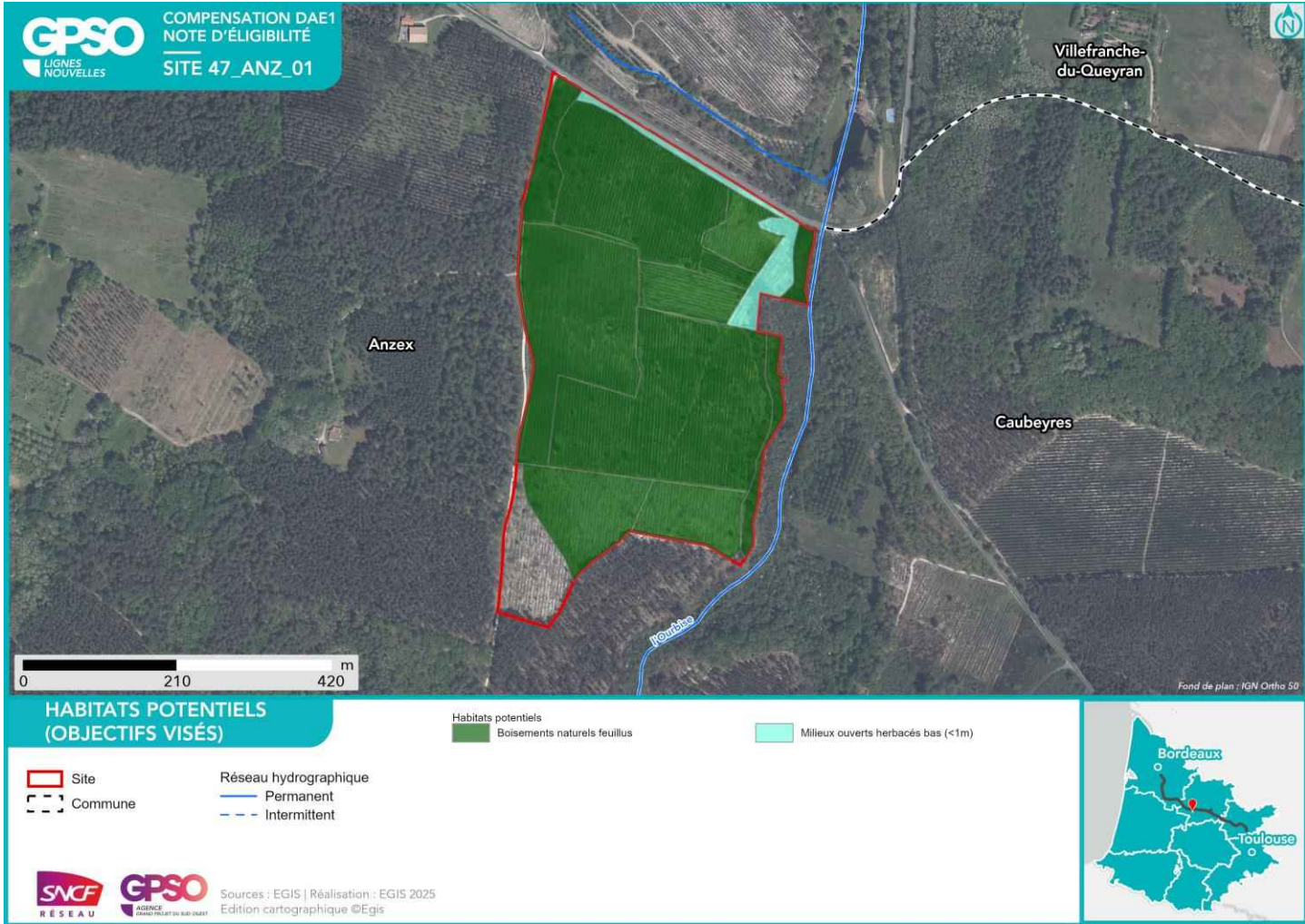
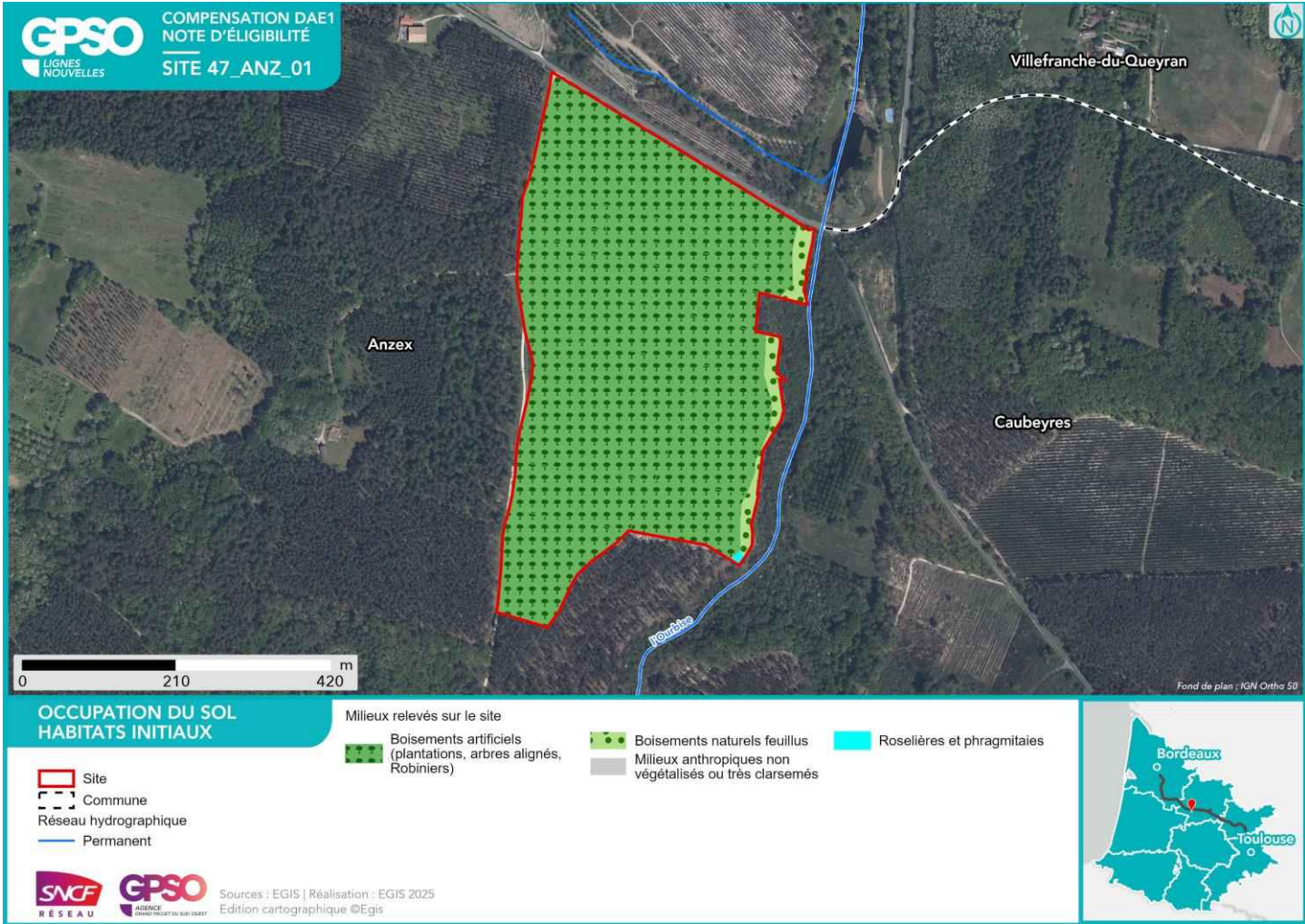

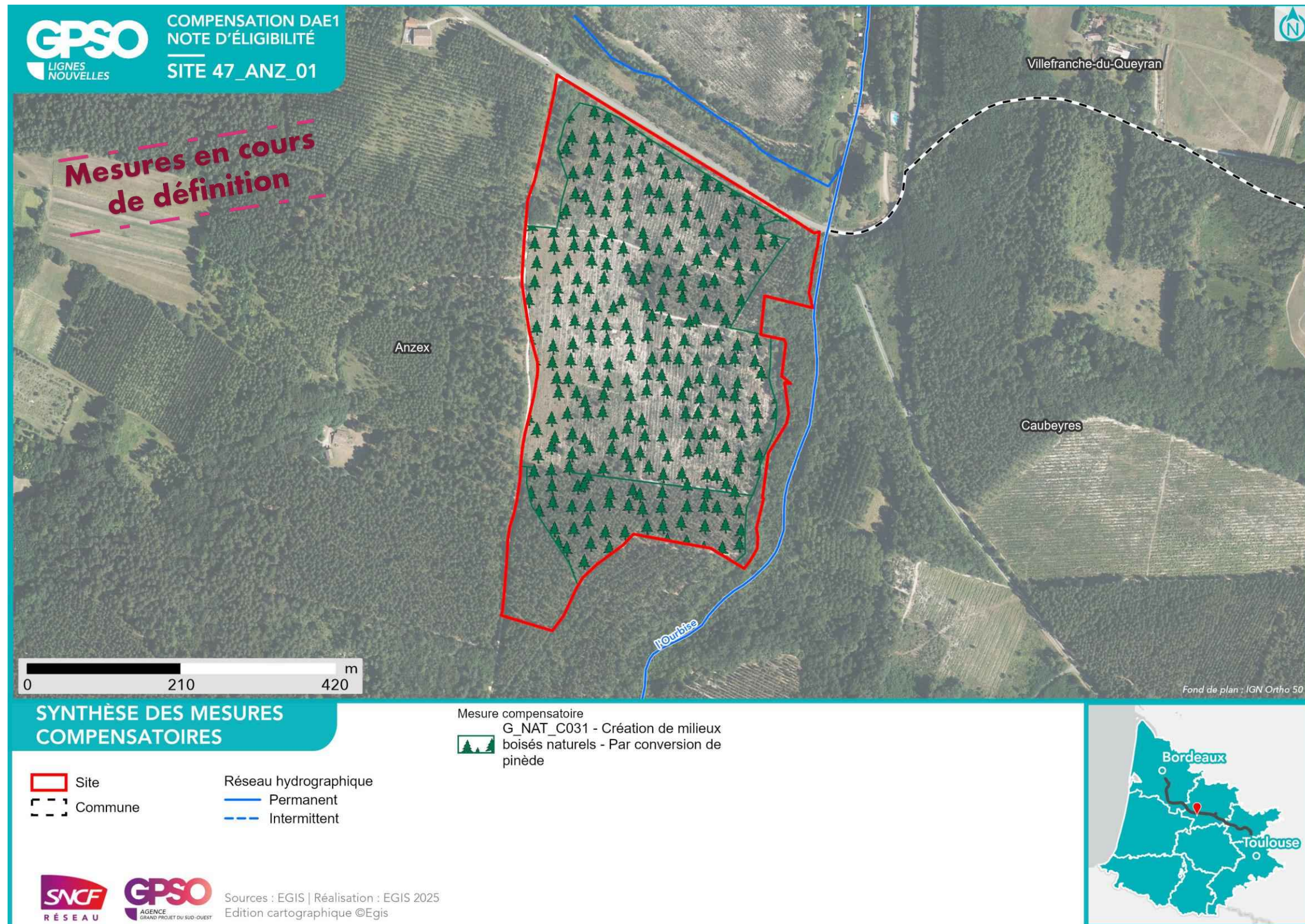

<b>Nom du site</b>	47_FAR_01	<b>Compensation recherchée sur le site</b> <b>Niveau de potentialité du site pour la compensation</b>	<b>Potentiel de compensation</b>			<b>Superficie du site (ha)</b>	38.58
<b>Secteur</b>	Secteur 3		<b>Espèces protégées</b>	Oui		<b>Distance au projet (km)</b>	2.67
<b>Communes</b>	Anzex, Fargues-sur-Ourbise		<b>Zones humides</b>	Oui		<b>Zonage d'urbanisme</b>	N
<b>Bassin versant de gestion</b>	Avance   Ourbise					<b>Usages actuels</b>	Forestier
<b>Dispositions contractuelles</b>	Acquisition					<b>Etat de la sécurisation</b>	Lettre d'engagement signée

<b>Périmètres de protection, d'inventaires ou en gestion aux abords du site (moins de 1 km)</b>	Znieff de type 2 à l'intérieur du site 720030121 - Pinèdes à Chêne liège de l'est du plateau landais Sites du CEN à l'intérieur du site
---	---

Habitats initiaux	Boisements naturels feuillus	Boisements artificiels (plantations, arbres alignés, Robiniers)	Landes basses (< 1m)	Boisements artificiels (plantations, arbres alignés, Robiniers)	Boisements artificiels (plantations, arbres alignés, Robiniers)	Boisements artificiels (plantations, arbres alignés, Robiniers)
<b>Superficie (ha)</b>	11.29	5.94	5.29	4.99	2.69	2.17
<b>Habitats potentiels (objectif visé)</b>	Boisements naturels feuillus - Chênaies acidiphiles hydromorphes	Boisements naturels mixtes (conifères et feuillus)	Landes basses (< 1m)	Landes basses (< 1m) - Landes mésohygrophiles	Landes basses (< 1m)	Formations arbustives, ronciers, landes hautes (> 1m)
<b>Cortèges et ou espèces faunistiques cibles</b>	Accenteur mouchet, Aigle botté, Alyte accoucheur, Amphibiens - Cortège des espèces ubiquistes, Amphibiens - Cortège des habitats boisés, Bouvreuil pivoine, Chardonneret élégant, Chiroptères - Cortège des espèces ubiquistes, Chiroptères - Cortège des habitats boisés, Gobemouche gris, Grand Capricorne, Invertébrés - Cortège des habitats boisés, Mammifères - Cortège des espèces ubiquistes, Oiseaux - Cortège des habitats boisés, Orvet fragile, Pélodytes sp., Pic épeichette, Torcol fourmilier, Verdier d'Europe	Accenteur mouchet, Chardonneret élégant, Chiroptères - Cortège des espèces ubiquistes, Chiroptères - Cortège des habitats boisés, Circaète Jean-le-Blanc, Fauvette pitchou, Grand Capricorne, Invertébrés - Cortège des habitats boisés, Linotte mélodieuse, Oiseaux - Cortège des habitats anthropiques, Oiseaux - Cortège des habitats boisés, Orvet fragile, Pic épeichette, Reptiles - Cortège des habitats semi-ouverts, Serin cini, Verdier d'Europe, Vipère aspic	Chardonneret élégant, Coronelle girondine, Damier de la Succise, Fadet des Laïches, Fauvette pitchou, Invertébrés - Cortège des habitats humides, Linotte mélodieuse, Oiseaux - Cortège des habitats ouverts, Orvet fragile, Pipit des arbres, Reptiles - Cortège des habitats semi-ouverts, Tarier pâtre, Vipère aspic	Fauvette pitchou, Oiseaux - Cortège des habitats ouverts, Reptiles - Cortège des habitats semi-ouverts, Vipère aspic	Chardonneret élégant, Coronelle girondine, Damier de la Succise, Fadet des Laïches, Fauvette pitchou, Invertébrés - Cortège des habitats humides, Linotte mélodieuse, Oiseaux - Cortège des habitats ouverts, Orvet fragile, Pipit des arbres, Reptiles - Cortège des habitats semi-ouverts, Tarier pâtre, Vipère aspic	Accenteur mouchet, Chardonneret élégant, Fauvette pitchou, Linotte mélodieuse, Mammifères - Cortège des espèces ubiquistes, Oiseaux - Cortège des habitats semi-ouverts, Orvet fragile, Pipit des arbres, Reptiles - Cortège des habitats semi-ouverts, Tarier pâtre, Triton marbré, Verdier d'Europe, Vipère aspic
<b>Mesures envisagées</b>	Création d'îlots de sénescence	Création de milieux boisés naturels - Par conversion de pinède	Gestion de la végétation par fauche extensive	Gestion de la végétation par fauche extensive	Gestion de la végétation par fauche extensive	Restauration de landes hautes ou fourrés à partir de milieux boisés
<b>Proximité espèces cibles (données OBV, SINP, CEN, Obs. Expertises Faune et Flore 2023 / 2024, Observations opportunistes)</b>	Données bibliographiques : Accenteur mouchet, Aigle botté, Alyte accoucheur, Bouvreuil pivoine, Cerambyx cerdo, Chardonneret élégant, Gobemouche gris, Petit-duc scops, Pic épeichette, Torcol fourmilier, Verdier d'Europe	Données bibliographiques : Accenteur mouchet, Cerambyx cerdo, Chardonneret élégant, Circaète Jean-le-Blanc, Fauvette pitchou, Linotte mélodieuse, Petit-duc scops, Pic épeichette, Serin cini, Verdier d'Europe, Vipère aspic	Données bibliographiques : Chardonneret élégant, Coronelle girondine, Damier de la Succise, Fadet des Laïches, Fauvette pitchou, Linotte mélodieuse, Pipit des arbres, Tarier pâtre, Vipère aspic	Données bibliographiques : Fauvette pitchou, Vipère aspic	Données bibliographiques : Chardonneret élégant, Coronelle girondine, Damier de la Succise, Fadet des Laïches, Fauvette pitchou, Linotte mélodieuse, Pipit des arbres, Tarier pâtre, Vipère aspic	Données bibliographiques : Accenteur mouchet, Chardonneret élégant, Fauvette pitchou, Linotte mélodieuse, Pipit des arbres, Tarier pâtre, Triton marbré, Verdier d'Europe, Vipère aspic



Photographie du site



Photographie aérienne du site en 2000

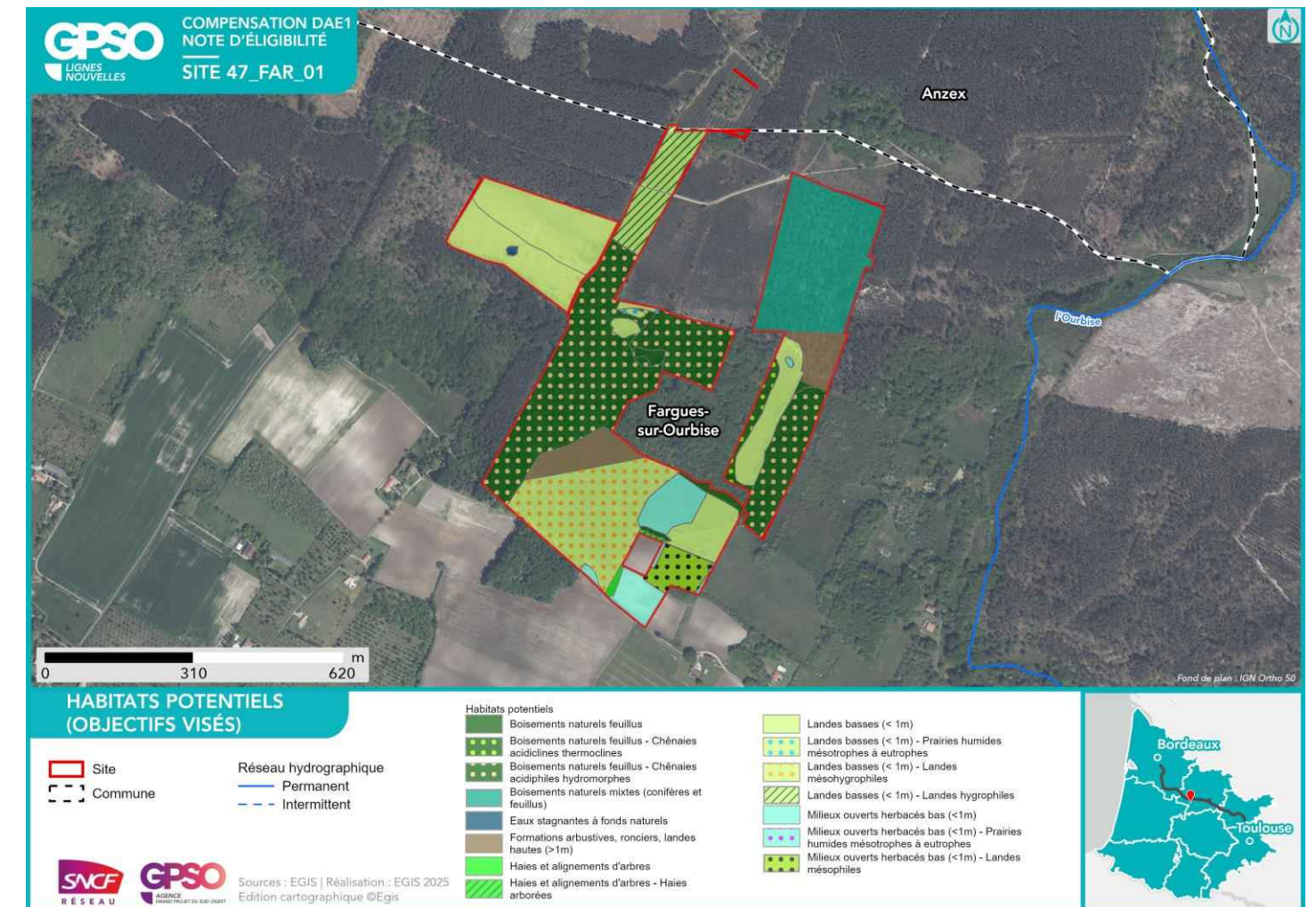
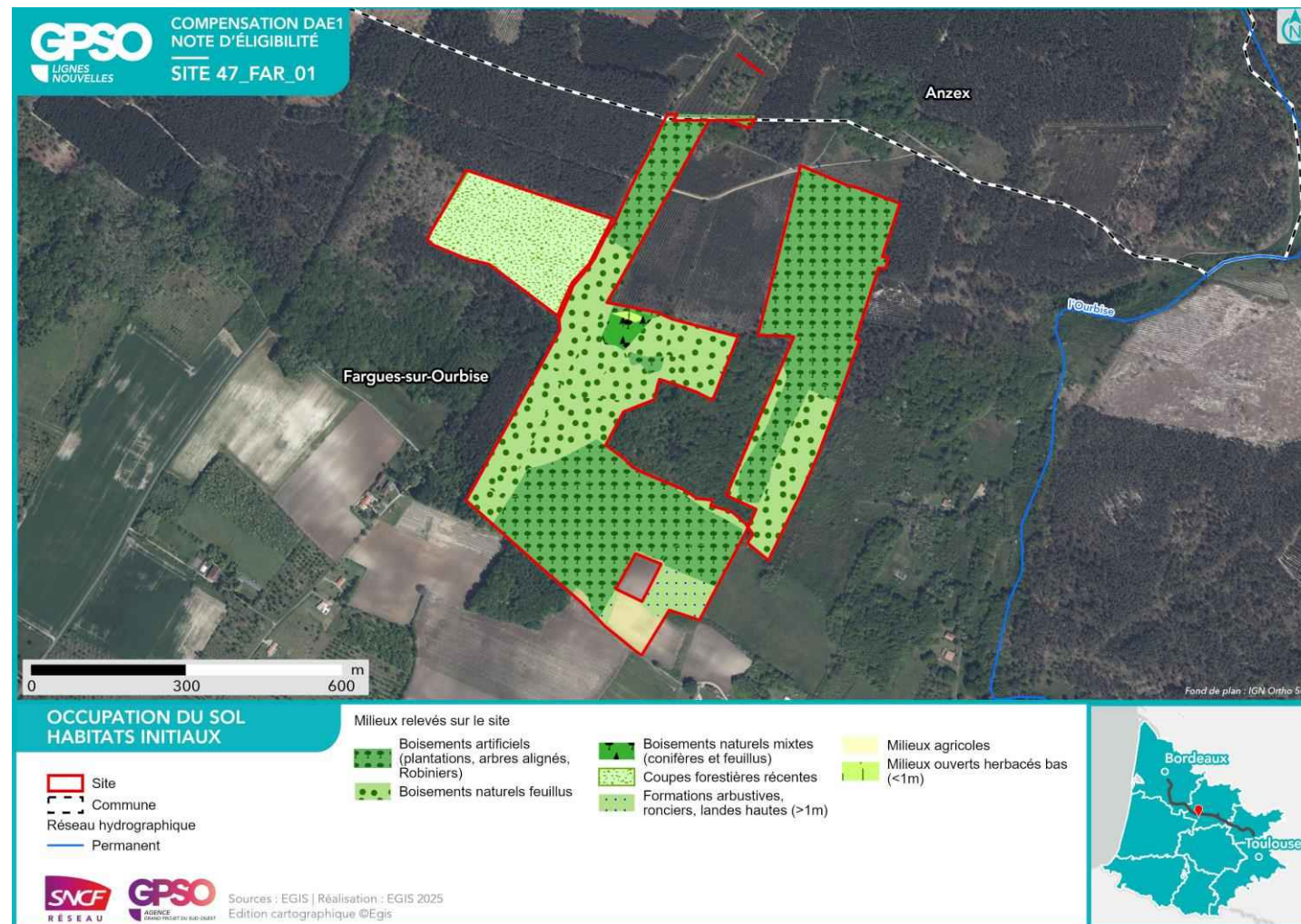

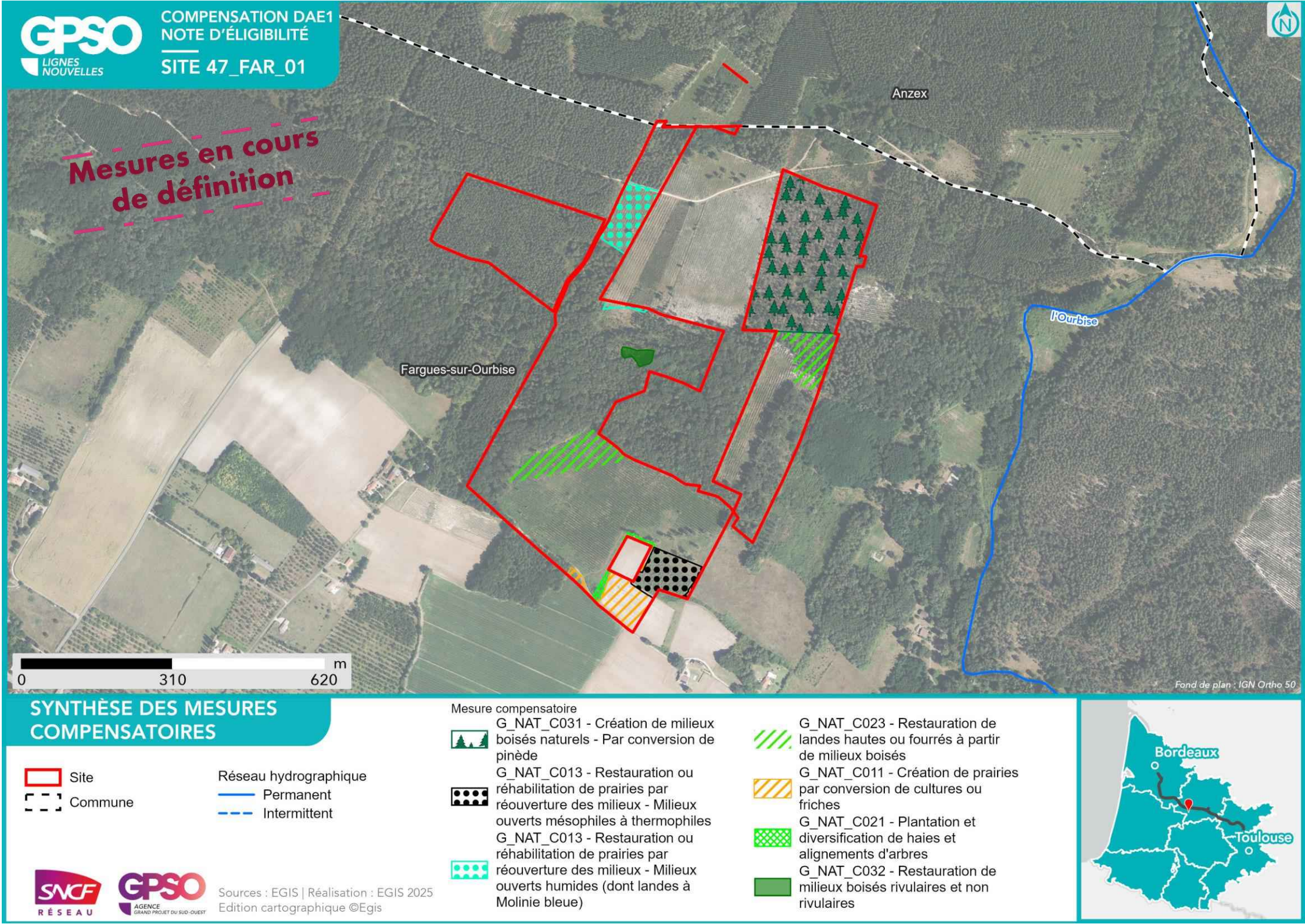

<b>Nom du site</b>	47_FAR_62	<b>Compensation recherchée sur le site</b>				<b>Superficie du site (ha)</b>	15.89
<b>Secteur</b>	Secteur 3	<b>Niveau de potentialité du site pour la compensation</b>				<b>Distance au projet (km)</b>	0.04
<b>Communes</b>	Fargues-sur-Ourbise	<b>Potentiel de compensation</b>				<b>Zonage d'urbanisme</b>	N
<b>Bassin versant de gestion</b>	Avance	<b>Espèces protégées</b>	<b>Oui</b>			<b>Usages actuels</b>	Sylvicole
<b>Dispositions contractuelles</b>	Acquisition / Site acquis par validation en CT SAFER le 21/02/2025	<b>Zones humides</b>	<b>Non</b>	X		<b>Etat de la sécurisation</b>	Mis en stock SAFER

**Périmètres de protection, d'inventaires ou en gestion aux abords du site (moins de 1 km)** : Zones humides à 1km du site Présence de ZH (11) : , Znieff de type 2 à l'intérieur du site 720030121 - Pinèdes à Chêne liège de l'est du plateau landais Znieff de type 2 à 1km du site 720014257 - VALLEES DE L'AVANCE ET DE L'AVANCEOT, ET ZONES HUMIDES ASSOCIÉES Site N2000 Dir. Habitats (ZSC) à 1km du site FR7200739 - Vallée de l'Avance

<b>Habitats initiaux</b>	Boisements artificiels (plantations, arbres alignés, Robiniers)					
<b>Superficie (ha)</b>	5.62					
<b>Habitats potentiels (objectif visé)</b>	Landes basses (< 1m)					
<b>Cortèges et ou espèces faunistiques cibles</b>	Chardonneret élégant, Coronelle girondine, Damier de la Succise, Fadet des Laïches, Fauvette pitchou, Invertébrés - Cortège des habitats humides, Linotte mélodieuse, Oiseaux - Cortège des habitats ouverts , Orvet fragile, Pipit des arbres, Reptiles - Cortège des habitats semi-ouverts , Tarier pâtre, Vipère aspic					
<b>Mesures envisagées</b>	Coupe et dessouchage des pins					
<b>Proximité espèces cibles (données OBV, SINP, CEN, Obs. Expertises Faune et Flore 2023 / 2024, Observations opportunistes)</b>	Données bibliographiques : Chardonneret élégant , Coronelle girondine , Damier de la Succise , Fadet des Laïches , Fauvette pitchou , Linotte mélodieuse , Pipit des arbres , Tarier pâtre , Vipère aspic	Données bibliographiques : /	Données bibliographiques : /	Données bibliographiques : /	Données bibliographiques : /	Données bibliographiques : /



Photographie du site

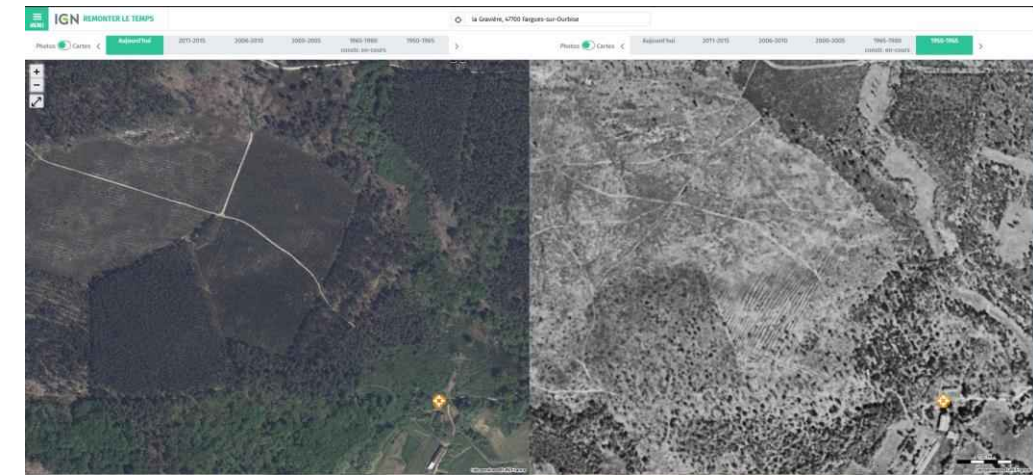

Photographie aérienne du site en 1950



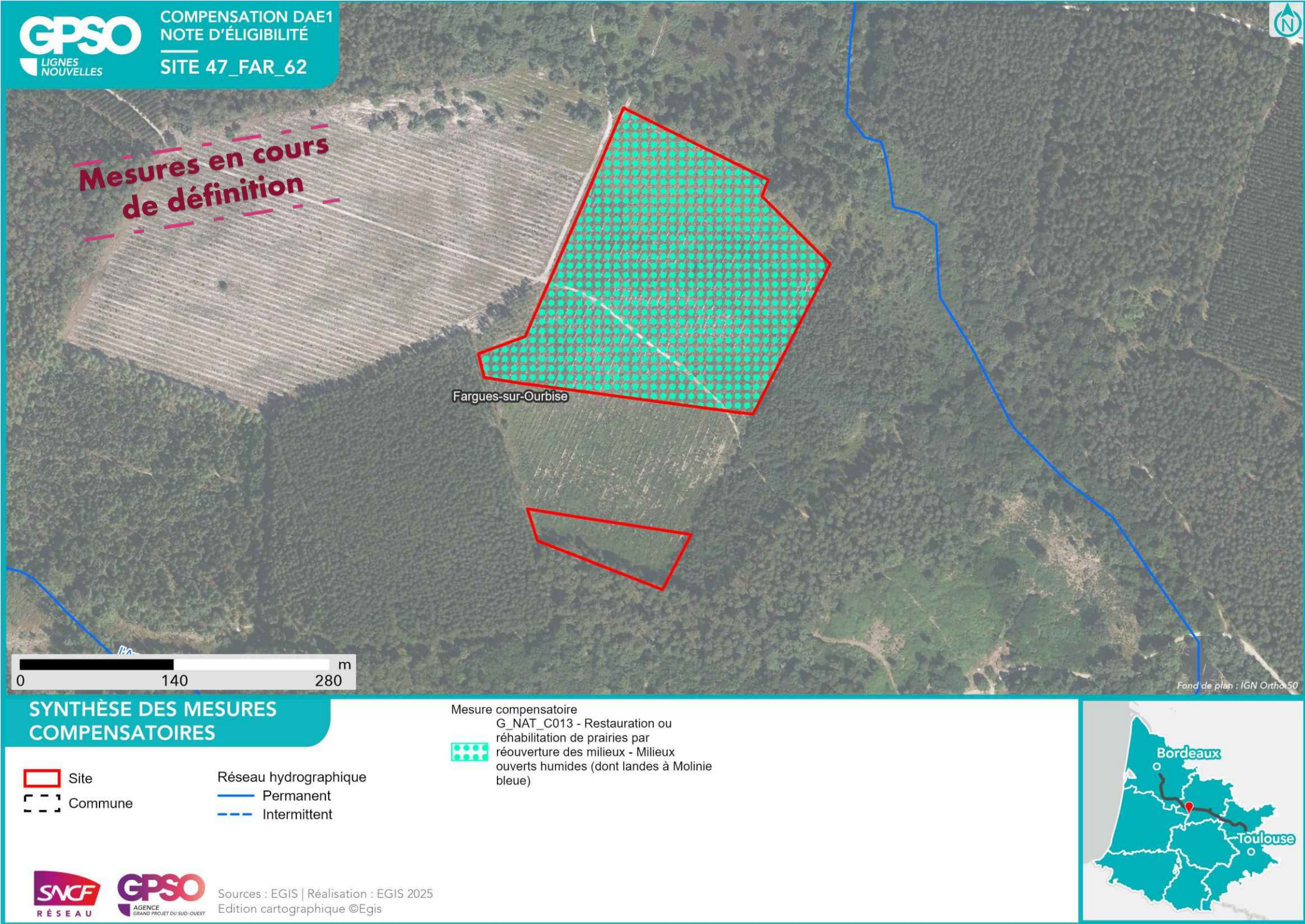

<b>Nom du site</b>	47_HOU_02	<b>Compensation recherchée sur le site</b> <b>Niveau de potentialité du site pour la compensation</b>	<b>Potentiel de compensation</b>			<b>Superficie du site (ha)</b>	430.34
<b>Secteur</b>	Secteur 3		<b>Espèces protégées</b>	Oui		<b>Distance au projet (km)</b>	1.35
<b>Communes</b>	Boussès, Fargues-sur-Ourbise, Houeillès		<b>Zones humides</b>	Oui		<b>Zonage d'urbanisme</b>	N
<b>Bassin versant de gestion</b>	Avance					<b>Usages actuels</b>	Forestier
<b>Dispositions contractuelles</b>	Conventionnement					<b>Etat de la sécurisation</b>	Discussions en cours

**Périmètres de protection, d'inventaires ou en gestion aux abords du site (moins de 1 km)** : Zones humides à 1km du site Présence de ZH (11) : , Znieff de type 2 à 1km du site 720030121 - Pinèdes à Chêne liège de l'est du plateau landais Sites du CEN à 1km du site Lagune à Oenanthe aquatique

Habitats initiaux	Boisements artificiels (plantations, arbres alignés, Robiniers)	Boisements artificiels (plantations, arbres alignés, Robiniers)	Boisements artificiels (plantations, arbres alignés, Robiniers)	Boisements naturels feuillus	Landes basses (< 1m)	Milieux anthropiques non végétalisés ou très clairsemés
<b>Superficie (ha)</b>	245.69	104.07	28.78	28.51	4.49	3.84
<b>Habitats potentiels (objectif visé)</b>	Formations arbustives, ronciers, landes hautes (>1m)	Landes basses (< 1m) - Landes humides à Molinia caerulea	Formations arbustives, ronciers, landes hautes (>1m) - Fourrés acidiphiles pionniers (faciès à Ajoncs)	Boisements naturels feuillus	Landes basses (< 1m)	-
<b>Cortèges et ou espèces faunistiques cibles</b>	Accenteur mouchet, Chardonneret élégant, Fauvette pitchou, Linotte mélodieuse, Mammifères - Cortège des espèces ubiquistes, Oiseaux - Cortège des habitats semi-ouverts, Orvet fragile, Pipit des arbres, Reptiles - Cortège des habitats semi-ouverts, Tarier pâtre, Triton marbré, Verdier d'Europe, Vipère aspic	Damier de la Succise, Fadet des Laïches, Fauvette pitchou, Invertébrés - Cortège des habitats humides, Oiseaux - Cortège des habitats ouverts, Orvet fragile, Pipit des arbres, Reptiles - Cortège des habitats semi-ouverts, Tarier pâtre, Vipère aspic	Fauvette pitchou, Linotte mélodieuse, Oiseaux - Cortège des habitats semi-ouverts, Orvet fragile, Pipit des arbres, Reptiles - Cortège des habitats semi-ouverts, Tarier pâtre, Verdier d'Europe, Vipère aspic	Accenteur mouchet, Aigle botté, Alyte accoucheur, Amphibiens - Cortège des espèces ubiquistes, Amphibiens - Cortège des habitats boisés, Bihoreau gris, Bouvreuil pivoine, Chardonneret élégant, Chiroptères - Cortège des espèces ubiquistes, Chiroptères - Cortège des habitats boisés, Chiroptères - Cortège des habitats humides, Élanion blanc, Gobemouche gris, Grand Capricorne, Invertébrés - Cortège des habitats boisés, Mammifères - Cortège des espèces ubiquistes, Mammifères - Cortège des zones humides et des forêts alluviales, Moineau friquet, Oiseaux - Cortège des habitats anthropiques, Oiseaux - Cortège des habitats boisés, Oiseaux - Cortège des habitats humides, Oiseaux - Cortège des habitats semi-ouverts, Orvet fragile, Pélophylax sp., Pic épeichette, Reptiles - Cortège des habitats semi-ouverts, Serin cini, Tarier pâtre, Torcol fourmilier, Verdier d'Europe, Vipère aspic	Chardonneret élégant, Coronelle girondine, Damier de la Succise, Fadet des Laïches, Fauvette pitchou, Invertébrés - Cortège des habitats humides, Linotte mélodieuse, Oiseaux - Cortège des habitats ouverts, Orvet fragile, Pipit des arbres, Reptiles - Cortège des habitats semi-ouverts, Tarier pâtre, Vipère aspic	
<b>Mesures envisagées</b>	Protection d'espèces protégées ou d'habitats d'espèces protégées présentes sur le site / Restauration de landes hautes ou fourrés à partir de milieux boisés	Bouchage de drains et fossés de drainage / Création de mares et dépressions / Protection d'espèces protégées ou d'habitats d'espèces protégées présentes sur le site / Restauration ou réhabilitation de prairies par réouverture des milieux - Milieux ouverts humides (dont landes à Molinia bleue)	Mise en place de sites artificiels de reproduction ou de nidification pour l'avifaune et les chiroptères / Protection d'espèces protégées ou d'habitats d'espèces protégées présentes sur le site / Restauration de landes hautes ou fourrés à partir de milieux boisés	Création d'îlots de sénescence / Restauration de milieux boisés rivulaires et non rivulaires		
<b>Proximité espèces cibles (données OBV, SINP, CEN, Obs. Expertises Faune et Flore 2023 / 2024, Observations opportunistes)</b>	Données bibliographiques : Accenteur mouchet, Chardonneret élégant, Fauvette pitchou, Linotte mélodieuse, Pipit des arbres, Tarier pâtre, Triton marbré, Verdier d'Europe, Vipère aspic	Données bibliographiques : Damier de la Succise, Fadet des Laïches, Fauvette pitchou, Pipit des arbres, Tarier pâtre, Vipère aspic	Données bibliographiques : Fauvette pitchou, Linotte mélodieuse, Pipit des arbres, Tarier pâtre, Verdier d'Europe, Vipère aspic	Données bibliographiques : Accenteur mouchet, Aigle botté, Alyte accoucheur, Bihoreau gris, Bouvreuil pivoine, Cerambyx cerdo, Chardonneret élégant, Élanion blanc, Gobemouche gris, Moineau friquet, Petit-duc scops, Pic épeichette, Serin cini, Tarier pâtre, Torcol fourmilier, Verdier d'Europe, Vipère aspic	Données bibliographiques : Chardonneret élégant, Coronelle girondine, Damier de la Succise, Fadet des Laïches, Fauvette pitchou, Linotte mélodieuse, Pipit des arbres, Tarier pâtre, Vipère aspic	Données bibliographiques : /



Photographie du site

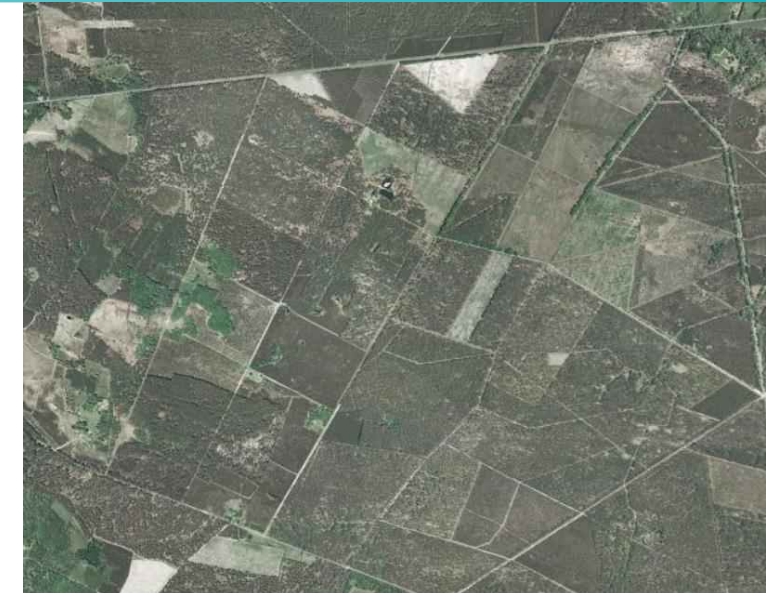

Photographie aérienne du site en 2000

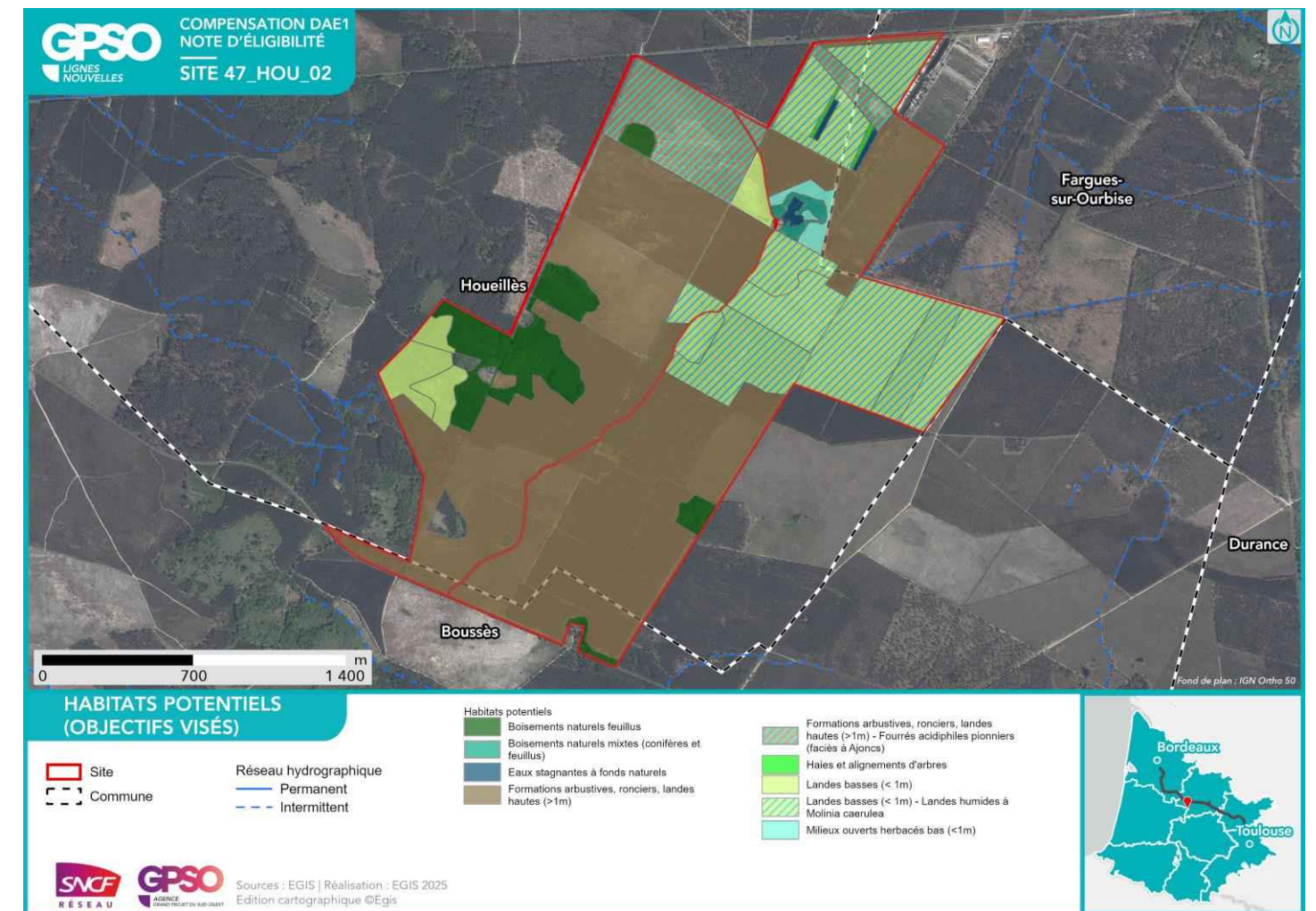
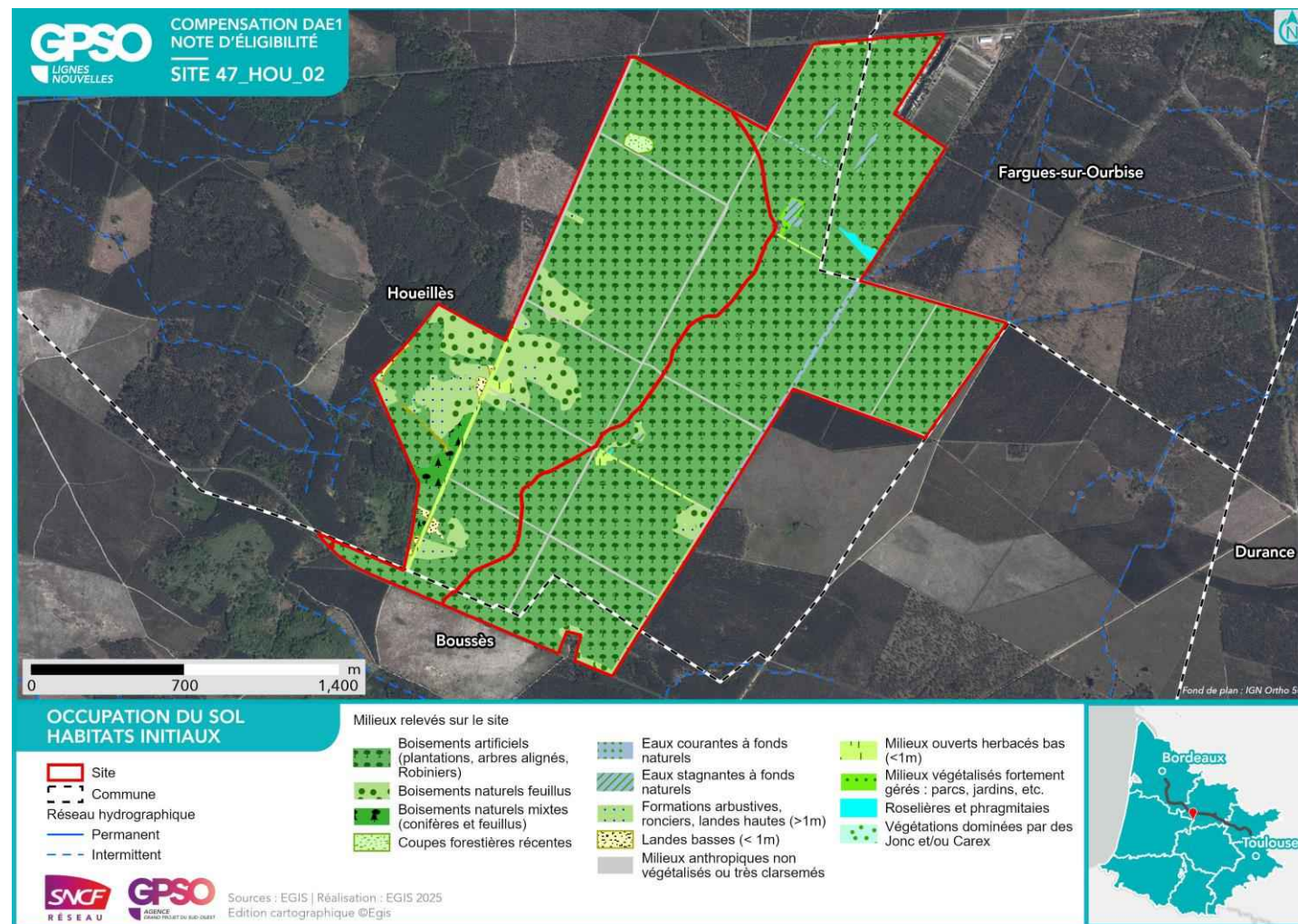

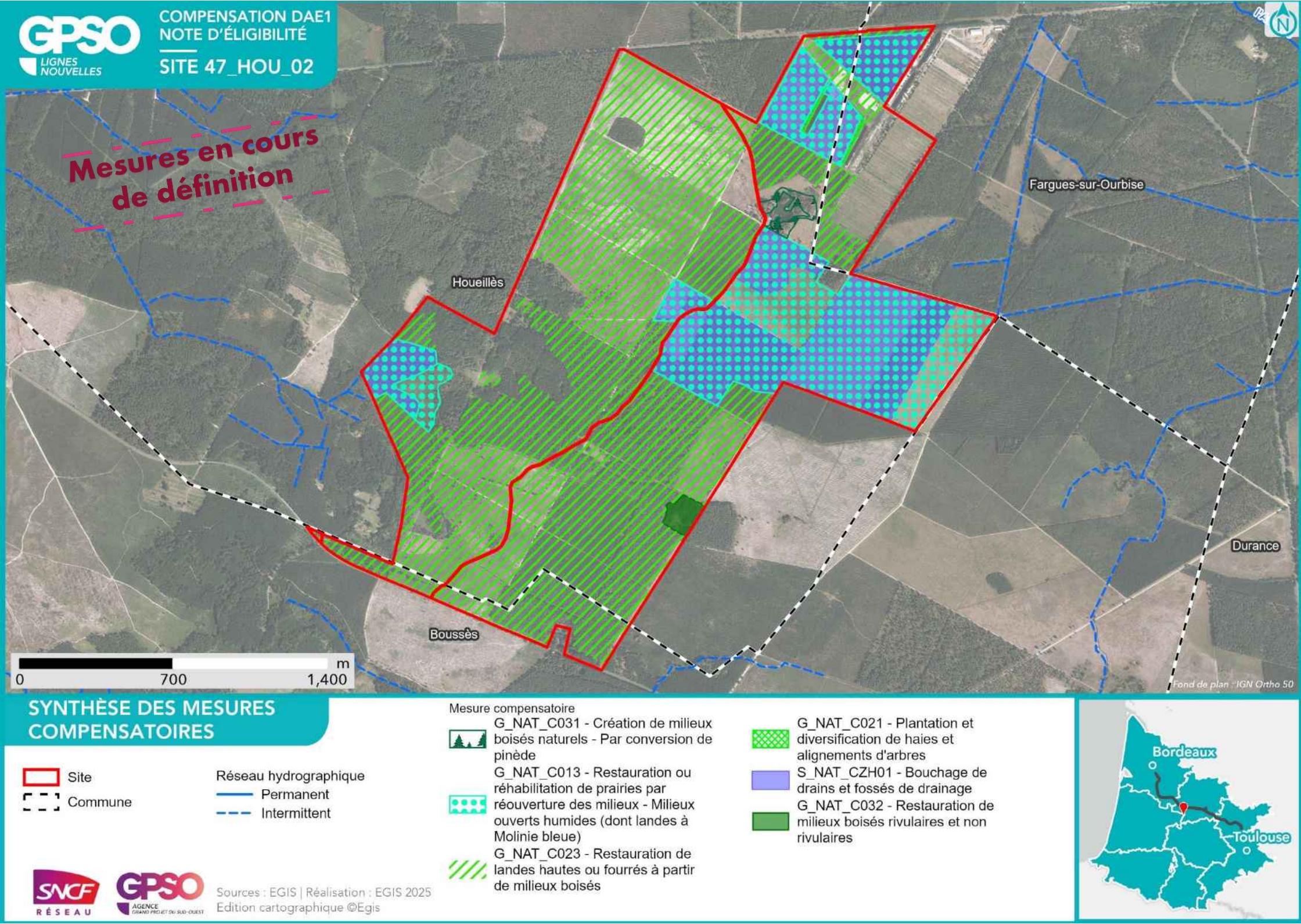

<b>Nom du site</b>	47_LRN_01	<b>Compensation recherchée sur le site</b> <b>Niveau de potentialité du site pour la compensation</b>	<b>Potentiel de compensation</b>				<b>Superficie du site (ha)</b>	19.65
<b>Secteur</b>	Secteur 3						<b>Distance au projet (km)</b>	4.79
<b>Communes</b>	Fargues-sur-Ourbise, La Réunion		<b>Espèces protégées</b>	Oui			<b>Zonage d'urbanisme</b>	Zone Non constructible (ZNC) : zones naturelles et forestières
<b>Bassin versant de gestion</b>	Avance		<b>Zones humides</b>	Oui			<b>Usages actuels</b>	Parcelles boisées
<b>Dispositions contractuelles</b>	Acquisition						<b>Etat de la sécurisation</b>	Lettre d'engagement signée

<b>Périmètres de protection, d'inventaires ou en gestion aux abords du site (moins de 1 km)</b>	Znieff de type 2 à l'intérieur du site 720030121 - Pinèdes à Chêne liège de l'est du plateau landais
---	--

Habitats initiaux	Boisements artificiels (plantations, arbres alignés, Robiniers)	Boisements artificiels (plantations, arbres alignés, Robiniers)	Boisements artificiels (plantations, arbres alignés, Robiniers)	Boisements artificiels (plantations, arbres alignés, Robiniers)	Boisements naturels feuillus	Formations arbustives, ronciers, landes hautes (>1m)
<b>Superficie (ha)</b>	5.76	5.70	2.76	2.38	1.58	0.88
<b>Habitats potentiels (objectif visé)</b>	Landes basses (< 1m) - Landes humides à <i>Molinia caerulea</i>	Landes basses (< 1m)	Landes basses (< 1m) - Landes mésohygrophiles	Boisements naturels feuillus	Boisements naturels feuillus	Milieux ouverts herbacés bas (<1m)
<b>Cortèges et ou espèces faunistiques cibles</b>	Damier de la Succise, Fadet des Laïches, Fauvette pitchou, Invertébrés - Cortège des habitats humides, Oiseaux - Cortège des habitats ouverts, Orvet fragile, Pipit des arbres, Reptiles - Cortège des habitats semi-ouverts, Tarier pâtre, Vipère aspic	Chardonneret élégant, Coronelle girondine, Damier de la Succise, Fadet des Laïches, Fauvette pitchou, Invertébrés - Cortège des habitats humides, Linotte mélodieuse, Oiseaux - Cortège des habitats ouverts, Orvet fragile, Pipit des arbres, Reptiles - Cortège des habitats semi-ouverts, Tarier pâtre, Vipère aspic	Fauvette pitchou, Oiseaux - Cortège des habitats ouverts, Reptiles - Cortège des habitats semi-ouverts, Vipère aspic	Accenteur mouchet, Aigle botté, Alyte accoucheur, Amphibiens - Cortège des espèces ubiquistes, Amphibiens - Cortège des habitats boisés, Bihoreau gris, Bouvreuil pivoine, Chardonneret élégant, Chiroptères - Cortège des espèces ubiquistes, Chiroptères - Cortège des habitats boisés, Chiroptères - Cortège des habitats humides, Élanion blanc, Gobemouche gris, Grand Capricorne, Invertébrés - Cortège des habitats boisés, Mammifères - Cortège des espèces ubiquistes, Mammifères - Cortège des zones humides et des forêts alluviales, Moineau friquet, Oiseaux - Cortège des habitats anthropiques, Oiseaux - Cortège des habitats boisés, Oiseaux - Cortège des habitats humides, Oiseaux - Cortège des habitats semi-ouverts, Orvet fragile, Pélodytes sp., Pic épeichette, Reptiles - Cortège des habitats semi-ouverts, Serin cini, Tarier pâtre, Torcol fourmilier, Verdier d'Europe, Vipère aspic	Accenteur mouchet, Aigle botté, Alyte accoucheur, Amphibiens - Cortège des espèces ubiquistes, Amphibiens - Cortège des habitats boisés, Bihoreau gris, Bouvreuil pivoine, Chardonneret élégant, Chiroptères - Cortège des espèces ubiquistes, Chiroptères - Cortège des habitats boisés, Chiroptères - Cortège des habitats humides, Élanion blanc, Gobemouche gris, Grand Capricorne, Invertébrés - Cortège des habitats boisés, Mammifères - Cortège des espèces ubiquistes, Mammifères - Cortège des zones humides et des forêts alluviales, Moineau friquet, Oiseaux - Cortège des habitats anthropiques, Oiseaux - Cortège des habitats boisés, Oiseaux - Cortège des habitats humides, Oiseaux - Cortège des habitats semi-ouverts, Orvet fragile, Pélodytes sp., Pic épeichette, Reptiles - Cortège des habitats semi-ouverts, Serin cini, Tarier pâtre, Torcol fourmilier, Verdier d'Europe, Vipère aspic	Alyte accoucheur, Amphibiens - Cortège des espèces ubiquistes, Cisticole des joncs, Coronelle girondine, Couleuvre vipérine, Crapaud calamite, Cuivré des marais, Damier de la Succise, Effraie des clochers, Élanion blanc, Fadet des Laïches, Guêpier d'Europe, Hironnelle de rivage, Hironnelle rustique, Invertébrés - Cortège des habitats humides, Mammifères - Cortège des espèces ubiquistes, Moineau friquet, Oiseaux - Cortège des habitats anthropiques, Oiseaux - Cortège des habitats humides, Oiseaux - Cortège des habitats ouverts, Orvet fragile, Pélodytes sp., Petit Gravelot, Reptiles - Cortège des habitats semi-ouverts, Tarier pâtre, Verdier d'Europe, Vipère aspic
<b>Mesures envisagées</b>	Gestion de la végétation par fauche extensive / Restauration ou réhabilitation de prairies par réouverture des milieux - Milieux ouverts humides (dont landes à Molinie bleue)	Gestion de la végétation par fauche extensive / Restauration ou réhabilitation de prairies par réouverture des milieux - Milieux ouverts humides (dont landes à Molinie bleue)	Gestion de la végétation par fauche extensive / Restauration ou réhabilitation de prairies par réouverture des milieux - Milieux ouverts humides (dont landes à Molinie bleue)	Création de milieux boisés naturels - Par conversion de pinède / Restauration de milieux boisés rivulaires et non rivulaires	Création d'îlots de sénescence	Création de prairies par conversion de cultures ou friches / Gestion de la végétation par fauche extensive / Restauration ou réhabilitation de prairies par réouverture des milieux - Milieux ouverts mésophiles à thermophiles
<b>Proximité espèces cibles (données OBV, SINP, CEN, Obs. Expertises Faune et Flore 2023 / 2024, Observations opportunistes)</b>	Données bibliographiques : Damier de la Succise, Fadet des Laïches, Fauvette pitchou, Pipit des arbres, Tarier pâtre, Vipère aspic	Données bibliographiques : Chardonneret élégant, Coronelle girondine, Damier de la Succise, Fadet des Laïches, Fauvette pitchou, Linotte mélodieuse, Pipit des arbres, Tarier pâtre, Vipère aspic	Données bibliographiques : Fauvette pitchou, Vipère aspic	Données bibliographiques : Accenteur mouchet, Aigle botté, Alyte accoucheur, Bihoreau gris, Bouvreuil pivoine, Cerambyx cerdo, Chardonneret élégant, Élanion blanc, Gobemouche gris, Moineau friquet, Petit-duc scops, Pic épeichette, Serin cini, Tarier pâtre, Torcol fourmilier, Verdier d'Europe, Vipère aspic	Données bibliographiques : Accenteur mouchet, Aigle botté, Alyte accoucheur, Bihoreau gris, Bouvreuil pivoine, Cerambyx cerdo, Chardonneret élégant, Élanion blanc, Gobemouche gris, Moineau friquet, Petit-duc scops, Pic épeichette, Serin cini, Tarier pâtre, Torcol fourmilier, Verdier d'Europe, Vipère aspic	Données bibliographiques : Alyte accoucheur, Cisticole des joncs, Coronelle girondine, Couleuvre vipérine, Crapaud calamite, Cuivré des marais, Damier de la Succise, Effraie des clochers, Élanion blanc, Fadet des Laïches, Guêpier d'Europe, Hironnelle de rivage, Hironnelle rustique, Moineau friquet, Tarier pâtre, Verdier d'Europe, Vipère aspic



Photographie du site



Photographie aérienne du site en 2000

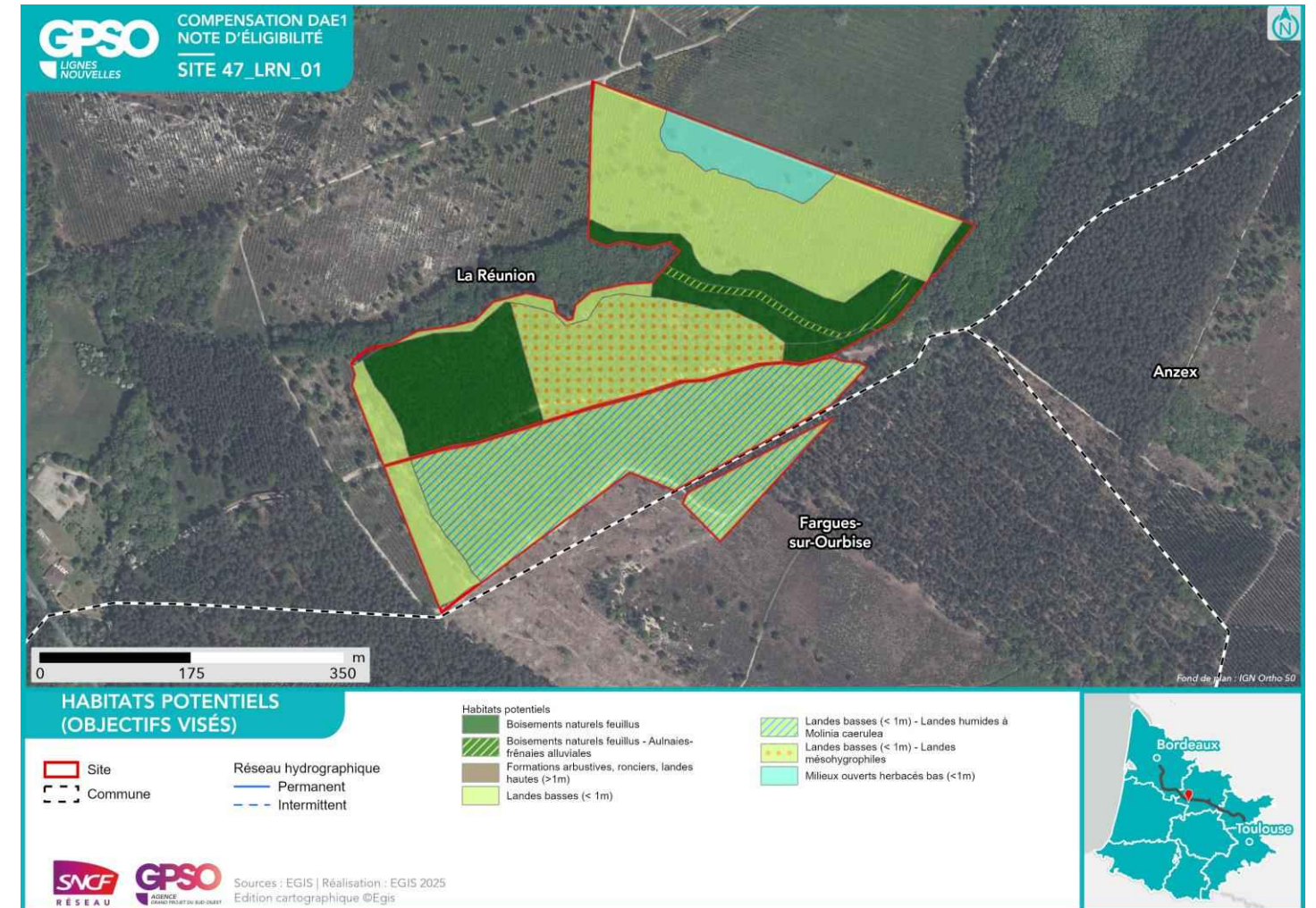

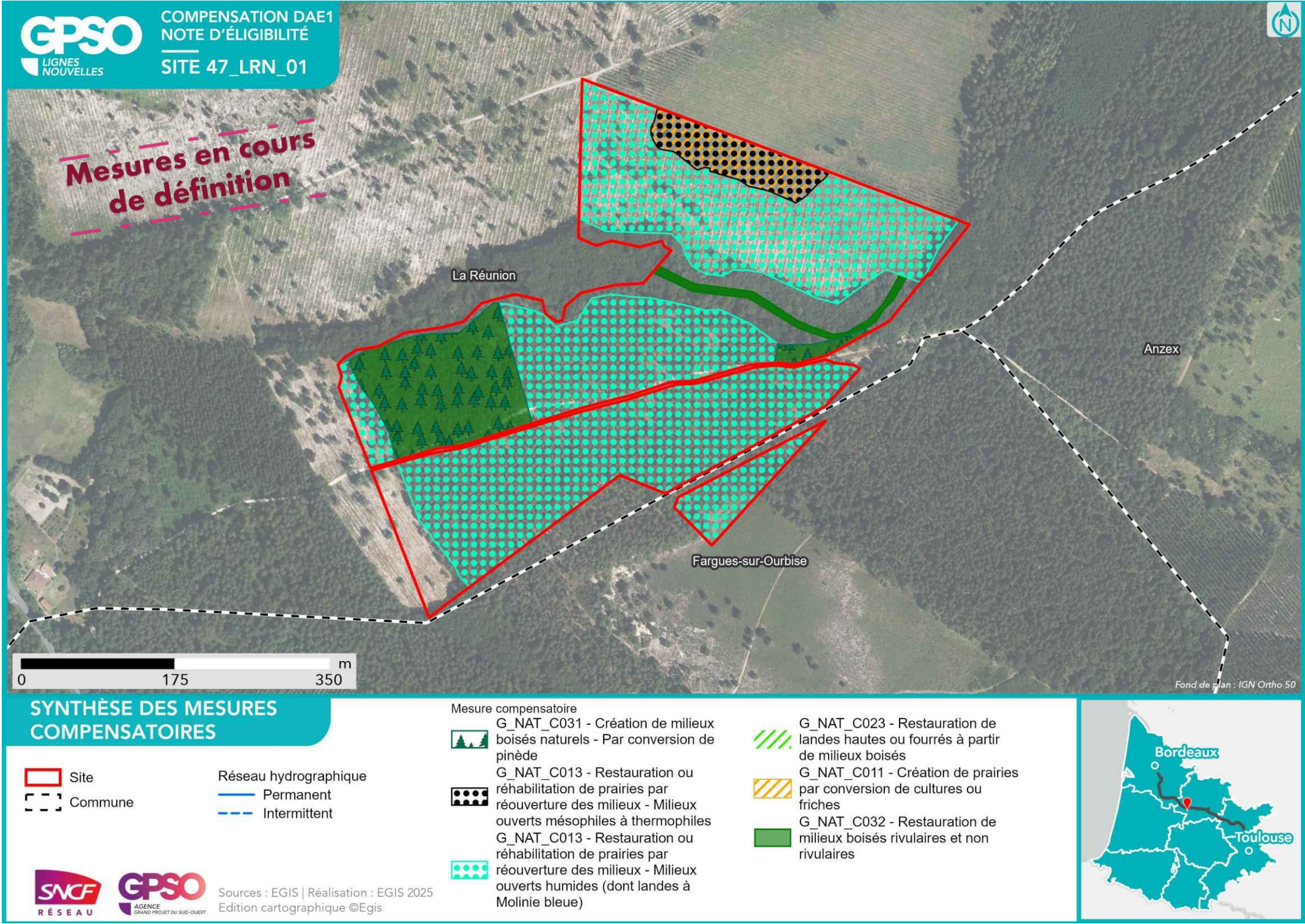

<b>Nom du site</b>	47_VIL_01	<b>Compensation recherchée sur le site</b> <b>Niveau de potentialité du site pour la compensation</b>	<b>Potentiel de compensation</b>			
<b>Secteur</b>	Secteur 3		Espèces protégées	Oui		X
<b>Communes</b>	Puch-d'Agenais, Villefranche-du-Queyran			Zones humides	Oui	
<b>Bassin versant de gestion</b>	Ourbise					
<b>Dispositions contractuelles</b>	Acquisition					

<b>Superficie du site (ha)</b>	66.68
<b>Distance au projet (km)</b>	9.37
<b>Zonage d'urbanisme</b>	ZnC - N
<b>Usages actuels</b>	Agricole/Forêt
<b>Etat de la sécurisation</b>	Lettre d'engagement signée

**Périmètres de protection, d'inventaires ou en gestion aux abords du site (moins de 1 km)** Zones humides à l'intérieur du site Présence de ZH (2) : 37.21- Prairies humides atlantiques et subatlantiques Zones humides à 1km du site Présence de ZH (3) : 37.21- Prairies humides atlantiques et subatlantiques,

Habitats initiaux	Boisements artificiels (plantations, arbres alignés, Robiniers)	Boisements naturels feuillus	Boisements naturels feuillus	Milieux ouverts herbacés bas (<1m)	Milieux ouverts herbacés bas (<1m)	Coupes forestières récentes
<b>Superficie (ha)</b>	20.46	15.55	6.54	6.17	5.12	4.78
<b>Habitats potentiels (objectif visé)</b>	Landes basses (< 1m)	Boisements naturels feuillus	Boisements naturels feuillus - Aulnaies-frênaies alluviales	Milieux ouverts herbacés bas (<1m) - Prairies humides mésotrophes à eutrophes	Landes basses (< 1m)	Boisements naturels feuillus
<b>Cortèges et ou espèces faunistiques cibles</b>	Chardonneret élégant, Coronelle girondine, Damier de la Succise, Fadet des Laïches, Fauvette pitchou, Invertébrés - Cortège des habitats humides, Linotte mélodieuse, Oiseaux - Cortège des habitats ouverts, Orvet fragile, Pipit des arbres, Reptiles - Cortège des habitats semi-ouverts, Tarier pâtre, Vipère aspic	Accenteur mouchet, Aigle botté, Alyte accoucheur, Amphibiens - Cortège des espèces ubiquistes, Amphibiens - Cortège des habitats boisés, Bihoreau gris, Bouvreuil pivoine, Chardonneret élégant, Chiroptères - Cortège des espèces ubiquistes, Chiroptères - Cortège des habitats humides, Élanion blanc, Gobemouche gris, Grand Capricorne, Invertébrés - Cortège des habitats boisés, Mammifères - Cortège des espèces ubiquistes, Mammifères - Cortège des zones humides et des forêts alluviales, Moineau friquet, Oiseaux - Cortège des habitats anthropiques, Oiseaux - Cortège des habitats boisés, Oiseaux - Cortège des habitats humides, Oiseaux - Cortège des habitats semi-ouverts, Orvet fragile, Pélodytes sp., Pic épeichette, Reptiles - Cortège des habitats semi-ouverts, Serin cini, Tarier pâtre, Torcol fourmilier, Verdier d'Europe, Vipère aspic	Accenteur mouchet, Aigle botté, Alyte accoucheur, Amphibiens - Cortège des espèces ubiquistes, Amphibiens - Cortège des habitats boisés, Bihoreau gris, Bouvreuil pivoine, Chardonneret élégant, Chiroptères - Cortège des espèces ubiquistes, Chiroptères - Cortège des habitats humides, Gobemouche gris, Grand Capricorne, Invertébrés - Cortège des habitats boisés, Mammifères - Cortège des zones humides et des forêts alluviales, Oiseaux - Cortège des habitats boisés, Oiseaux - Cortège des habitats humides, Orvet fragile, Pélodytes sp., Pic épeichette, Torcol fourmilier, Verdier d'Europe	Alyte accoucheur, Amphibiens - Cortège des espèces ubiquistes, Cisticole des joncs, Couleuvre vipérine, Crapaud calamite, Cuivré des marais, Damier de la Succise, Effraie des clochers, Guêpier d'Europe, Hirondelle de rivage, Hirondelle rustique, Moineau friquet, Oiseaux - Cortège des habitats anthropiques, Oiseaux - Cortège des habitats humides, Oiseaux - Cortège des habitats ouverts, Orvet fragile, Pélodytes sp., Petit Gravelot, Reptiles - Cortège des habitats semi-ouverts, Tarier pâtre, Verdier d'Europe, Vipère aspic	Chardonneret élégant, Coronelle girondine, Damier de la Succise, Fadet des Laïches, Fauvette pitchou, Invertébrés - Cortège des habitats humides, Linotte mélodieuse, Oiseaux - Cortège des habitats ouverts, Orvet fragile, Pipit des arbres, Reptiles - Cortège des habitats semi-ouverts, Tarier pâtre, Vipère aspic	Accenteur mouchet, Aigle botté, Alyte accoucheur, Amphibiens - Cortège des espèces ubiquistes, Amphibiens - Cortège des habitats boisés, Bihoreau gris, Bouvreuil pivoine, Chardonneret élégant, Chiroptères - Cortège des espèces ubiquistes, Chiroptères - Cortège des habitats humides, Élanion blanc, Gobemouche gris, Grand Capricorne, Invertébrés - Cortège des habitats boisés, Mammifères - Cortège des espèces ubiquistes, Mammifères - Cortège des zones humides et des forêts alluviales, Moineau friquet, Oiseaux - Cortège des habitats anthropiques, Oiseaux - Cortège des habitats boisés, Oiseaux - Cortège des habitats humides, Oiseaux - Cortège des habitats semi-ouverts, Orvet fragile, Pélodytes sp., Pic épeichette, Reptiles - Cortège des habitats semi-ouverts, Serin cini, Tarier pâtre, Torcol fourmilier, Verdier d'Europe, Vipère aspic
<b>Mesures envisagées</b>	Bouchage de drains et fossés de drainage / Création de mares et dépressions / Gestion de la végétation par fauche extensive / Mise en place de sites artificiels de reproduction ou de nidification pour l'avifaune et les chiroptères / Traitement d'espèces exotiques envahissantes : arborées / Traitement d'espèces exotiques envahissantes : herbacées	Création d'îlots de sénescence / Création de bandes enherbées, d'îlots naturels et de lisières étagées / Création de mares et dépressions / Mise en place de sites artificiels de reproduction ou de nidification pour l'avifaune et les chiroptères / Restauration de bandes enherbées, d'îlots naturels et de lisières étagées / Restauration de milieux boisés rivulaires et non rivulaires / Traitement d'espèces exotiques envahissantes : arborées / Traitement d'espèces exotiques envahissantes : herbacées	Création de bandes enherbées, d'îlots naturels et de lisières étagées / Création de mares et dépressions / Restauration de bandes enherbées, d'îlots naturels et de lisières étagées / Restauration de milieux boisés rivulaires et non rivulaires / Traitement d'espèces exotiques envahissantes : arborées / Traitement d'espèces exotiques envahissantes : herbacées	Création de prairies par conversion de cultures ou friches / Gestion de la végétation par fauche extensive / Gestion de la végétation par pâturage extensif / Traitement d'espèces exotiques envahissantes : herbacées	Gestion de la végétation par fauche extensive / Gestion de la végétation par pâturage extensif	
<b>Proximité espèces cibles (données OBV, SINP, CEN, Obs. Expertises Faune et Flore 2023 / 2024, Observations opportunistes)</b>	Données bibliographiques : Chardonneret élégant, Coronelle girondine, Damier de la Succise, Fadet des Laïches, Fauvette pitchou, Linotte mélodieuse, Pipit des arbres, Tarier pâtre, Vipère aspic	Données bibliographiques : Accenteur mouchet, Aigle botté, Alyte accoucheur, Bihoreau gris, Bouvreuil pivoine, Cerambyx cerdo, Chardonneret élégant, Élanion blanc, Gobemouche gris, Moineau friquet, Petit-duc scops, Pic épeichette, Serin cini, Tarier pâtre, Torcol fourmilier, Verdier d'Europe, Vipère aspic	Données bibliographiques : Accenteur mouchet, Aigle botté, Alyte accoucheur, Bihoreau gris, Bouvreuil pivoine, Cerambyx cerdo, Chardonneret élégant, Gobemouche gris, Pic épeichette, Torcol fourmilier, Verdier d'Europe	Données bibliographiques : Alyte accoucheur, Cisticole des joncs, Couleuvre vipérine, Crapaud calamite, Cuivré des marais, Damier de la Succise, Effraie des clochers, Guêpier d'Europe, Hirondelle de rivage, Hirondelle rustique, Moineau friquet, Tarier pâtre, Verdier d'Europe, Vipère aspic	Données bibliographiques : Chardonneret élégant, Coronelle girondine, Damier de la Succise, Fadet des Laïches, Fauvette pitchou, Linotte mélodieuse, Pipit des arbres, Tarier pâtre, Vipère aspic	Données bibliographiques : Accenteur mouchet, Aigle botté, Alyte accoucheur, Bihoreau gris, Bouvreuil pivoine, Cerambyx cerdo, Chardonneret élégant, Élanion blanc, Gobemouche gris, Moineau friquet, Petit-duc scops, Pic épeichette, Serin cini, Tarier pâtre, Torcol fourmilier, Verdier d'Europe, Vipère aspic



Photographie du site



Photographie aérienne du site en 1950

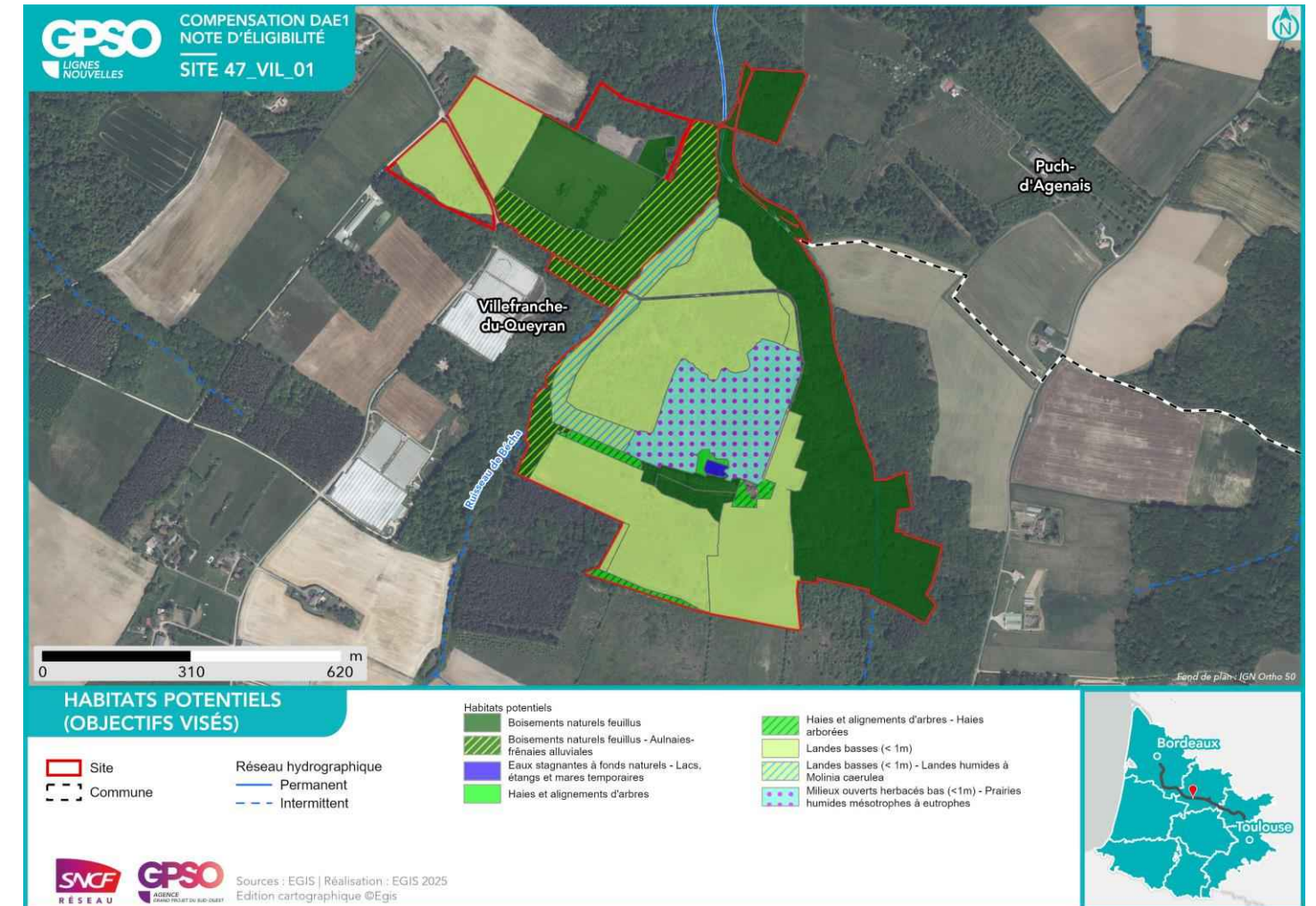
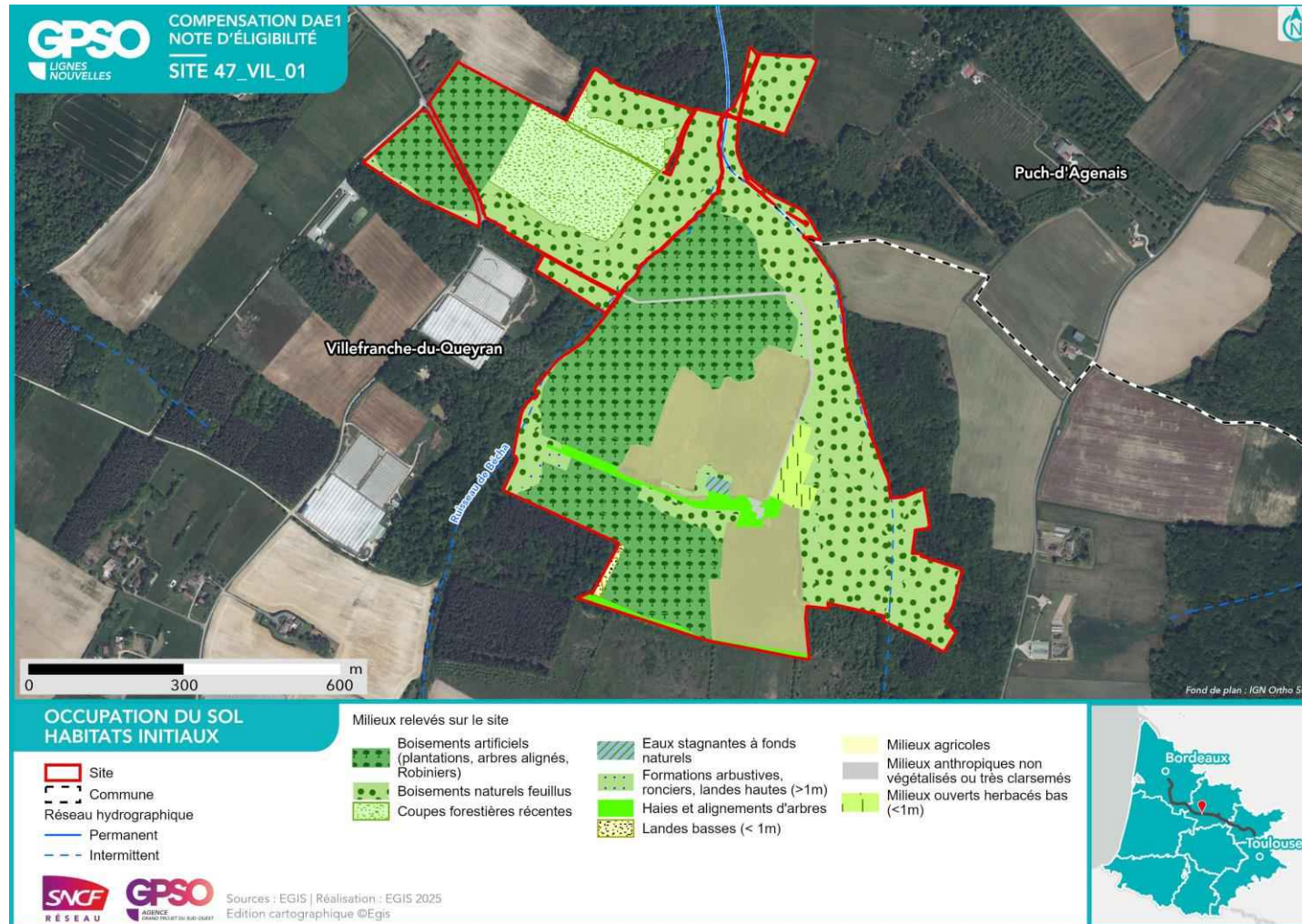

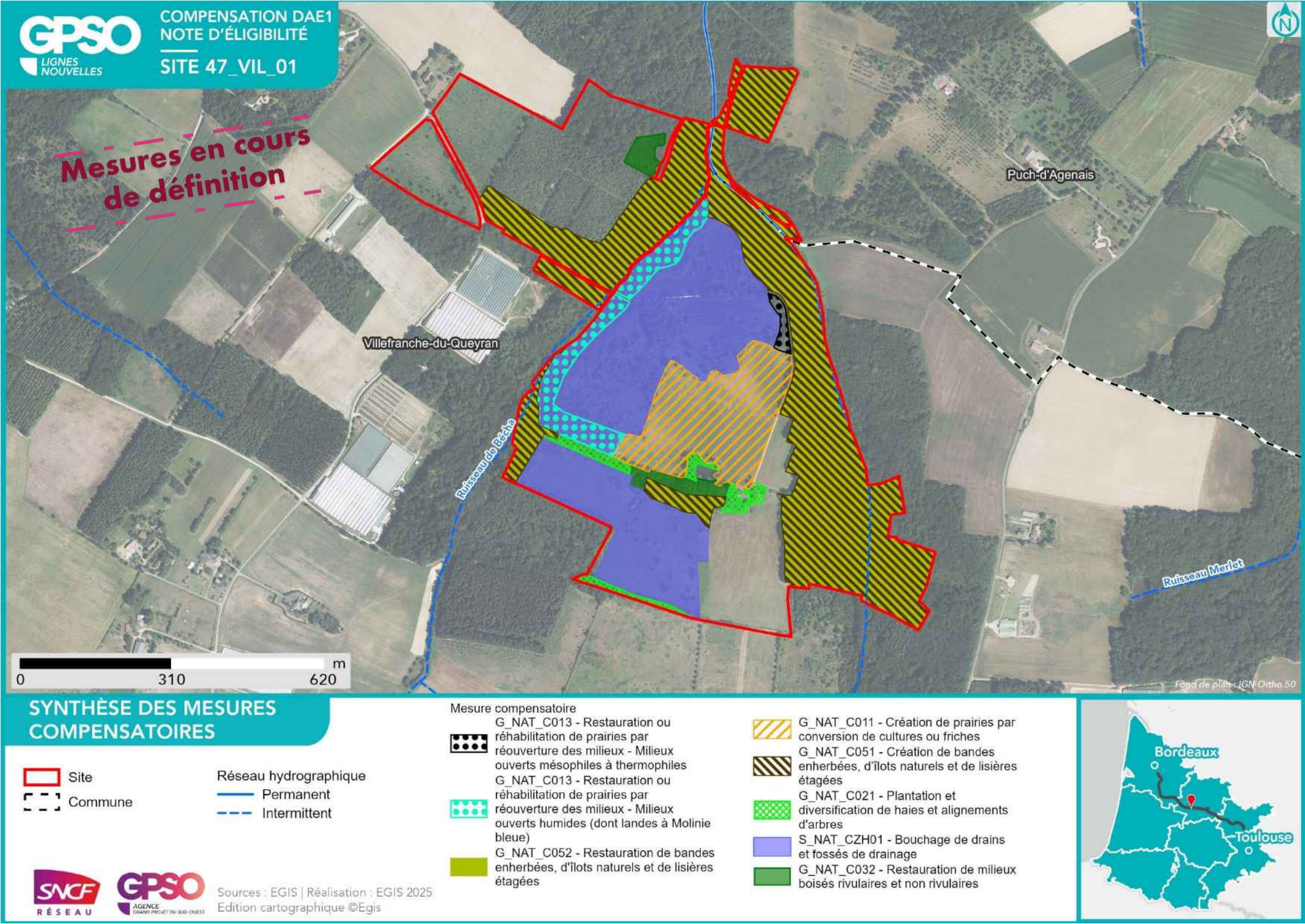

9.5.2.4 Secteur 4

Le Secteur 4 de recherche de sites de compensation est caractérisé par les éléments suivants :

- 13 sites envisagés pour la compensation écologique ;
- la superficie totale sur le secteur est de 270 ha, dont :
  - 229 ha sont proposés en acquisition ;
  - 42 ha sont proposés en conventionnement.

La carte suivante permet de localiser les sites sur le périmètre du Secteur 4.

Figure 24 – Localisation des sites envisagés pour la compensation au sein du Secteur 4

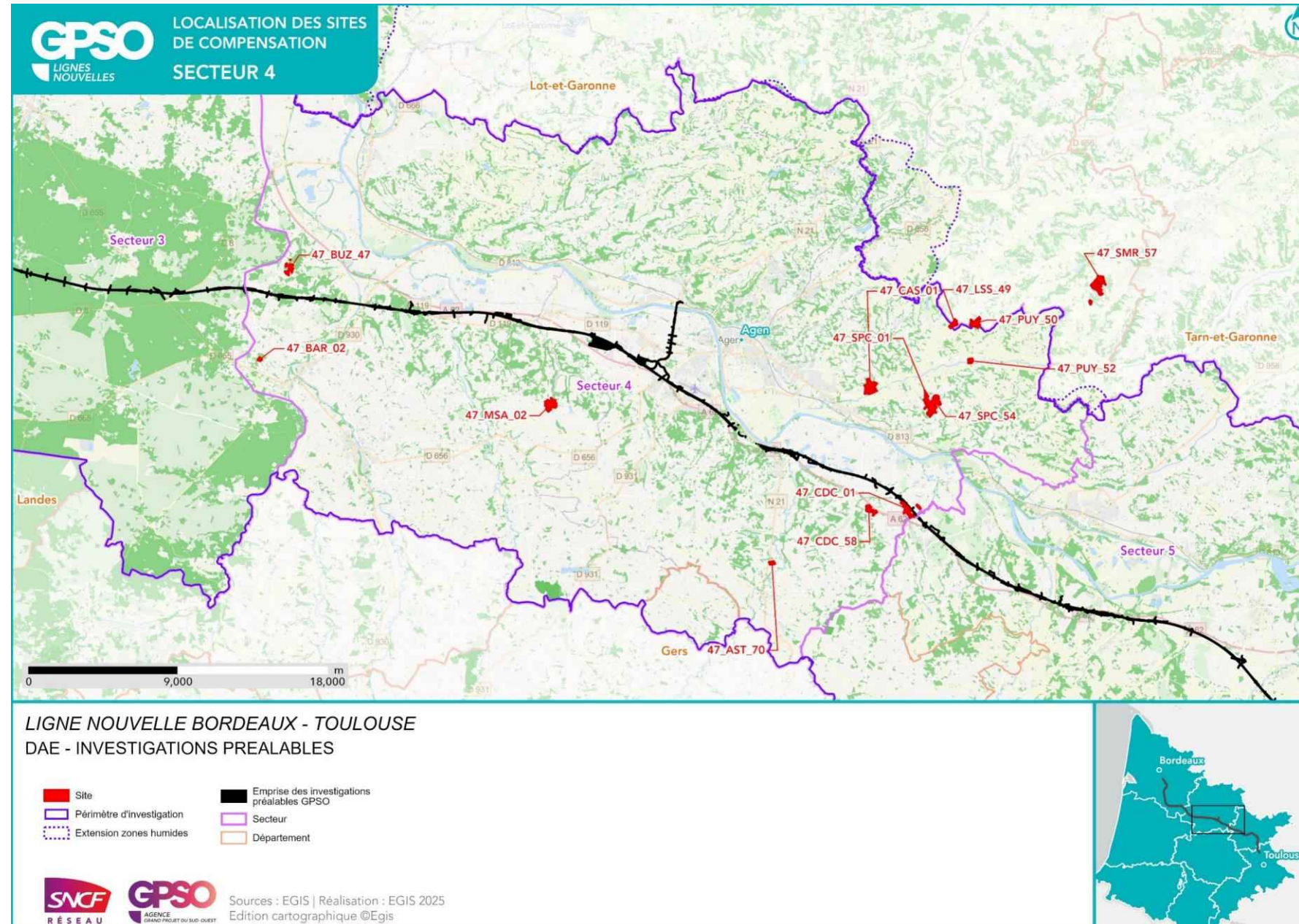

<b>Nom du site</b>	47_AST_70	<b>Compensation recherchée sur le site</b> <b>Niveau de potentialité du site pour la compensation</b>	<b>Potentiel de compensation</b>			
<b>Secteur</b>	Secteur 4		<b>Espèces protégées</b>	<b>Oui</b>		<b>X</b>
<b>Communes</b>	Astaffort		<b>Zones humides</b>	<b>Non</b>	<b>X</b>	
<b>Bassin versant de gestion</b>	Gers					
<b>Dispositions contractuelles</b>	Acquisition					
<b>Superficie du site (ha)</b>	5.26					
<b>Distance au projet (km)</b>	6.25					
<b>Zonage d'urbanisme</b>	A					
<b>Usages actuels</b>	Agricole					
<b>Etat de la sécurisation</b>	Mis en stock SAFER					

**Périmètres de protection, d'inventaires ou en gestion aux abords du site (moins de 1 km)** : Zones humides à 1km du site Présence de ZH (4) : , Sites du CEN à 1km du site Coteaux calcaires de Layrac à Astaffort

Habitats initiaux	Milieux agricoles	Milieux agricoles	Haies et alignements d'arbres			
<b>Superficie (ha)</b>	4.30	0.78	0.19			
<b>Habitats potentiels (objectif visé)</b>	Milieux ouverts herbacés bas (<1m)	Haies et alignements d'arbres - Haies arborées	Haies et alignements d'arbres - Haies arborées			
<b>Cortèges et ou espèces faunistiques cibles</b>	Alyte accoucheur, Amphibiens - Cortège des espèces ubiquistes, Cisticole des joncs, Coronelle girondine, Couleuvre vipérine, Crapaud calamite, Cuivré des marais, Damier de la Succise, Effraie des clochers, Élanion blanc, Fadet des Laïches, Guépier d'Europe, Hirondelle de rivage, Hirondelle rustique, Invertébrés - Cortège des habitats humides, Mammifères - Cortège des espèces ubiquistes, Moineau friquet, Oiseaux - Cortège des habitats anthropiques, Oiseaux - Cortège des habitats humides, Oiseaux - Cortège des habitats ouverts, Orvet fragile, Pélodytes sp., Petit Gravelot, Reptiles - Cortège des habitats semi-ouverts, Tarier pâtre, Verdier d'Europe, Vipère aspic	Accenteur mouchet, Chardonneret élégant, Chiroptères - Cortège des espèces ubiquistes, Élanion blanc, Grand Capricorne, Invertébrés - Cortège des habitats boisés, Linotte mélodieuse, Mammifères - Cortège des espèces ubiquistes, Moineau friquet, Oiseaux - Cortège des habitats anthropiques, Oiseaux - Cortège des habitats semi-ouverts, Orvet fragile, Pic épeichette, Reptiles - Cortège des habitats semi-ouverts, Serin cini, Tarier pâtre, Torcol fourmilier, Verdier d'Europe, Vipère aspic	Accenteur mouchet, Chardonneret élégant, Chiroptères - Cortège des espèces ubiquistes, Élanion blanc, Grand Capricorne, Invertébrés - Cortège des habitats boisés, Linotte mélodieuse, Mammifères - Cortège des espèces ubiquistes, Moineau friquet, Oiseaux - Cortège des habitats anthropiques, Oiseaux - Cortège des habitats semi-ouverts, Orvet fragile, Pic épeichette, Reptiles - Cortège des habitats semi-ouverts, Serin cini, Tarier pâtre, Torcol fourmilier, Verdier d'Europe, Vipère aspic			
<b>Mesures envisagées</b>	Bouchage de drains et fossés de drainage / Création de mares et dépressions / Création de prairies par conversion de cultures ou friches / Gestion de la végétation par fauche extensive / Gestion de la végétation par pâturage extensif	Plantation et diversification de haies et alignements d'arbres	Plantation et diversification de haies et alignements d'arbres			
<b>Proximité espèces cibles (données OBV, SINP, CEN, Obs. Expertises Faune et Flore 2023 / 2024, Observations opportunistes)</b>	Données bibliographiques : Alyte accoucheur, Cisticole des joncs, Coronelle girondine, Couleuvre vipérine, Crapaud calamite, Cuivré des marais, Damier de la Succise, Effraie des clochers, Élanion blanc, Fadet des Laïches, Guépier d'Europe, Hirondelle de rivage, Hirondelle rustique, Moineau friquet, Tarier pâtre, Verdier d'Europe, Vipère aspic	Données bibliographiques : Accenteur mouchet, Cerambyx cerdo, Chardonneret élégant, Élanion blanc, Linotte mélodieuse, Moineau friquet, Petit-duc scops, Pic épeichette, Serin cini, Tarier pâtre, Torcol fourmilier, Verdier d'Europe, Vipère aspic	Données bibliographiques : Accenteur mouchet, Cerambyx cerdo, Chardonneret élégant, Élanion blanc, Linotte mélodieuse, Moineau friquet, Petit-duc scops, Pic épeichette, Serin cini, Tarier pâtre, Torcol fourmilier, Verdier d'Europe, Vipère aspic	Données bibliographiques : /	Données bibliographiques : /	Données bibliographiques : /



Photographie du site



Photographie aérienne du site en 1950





<b>Nom du site</b>	47_BAR_02	<b>Compensation recherchée sur le site</b>				<b>Superficie du site (ha)</b>	3.34
<b>Secteur</b>	Secteur 4	<b>Niveau de potentialité du site pour la compensation</b>				<b>Distance au projet (km)</b>	3.63
<b>Communes</b>	Barbaste	<b>Potentiel de compensation</b>				<b>Zonage d'urbanisme</b>	N
<b>Bassin versant de gestion</b>	Osse Gélise	<b>Espèces protégées</b>	<b>Oui</b>		<b>X</b>	<b>Usages actuels</b>	Une parcelle de Pin Laricio ou Pin Noir pour une surface de 33 570m <sup>2</sup>
<b>Dispositions contractuelles</b>	Acquisition	<b>Zones humides</b>	<b>Non</b>	<b>X</b>		<b>Etat de la sécurisation</b>	Lettre d'engagement signée

<b>Périmètres de protection, d'inventaires ou en gestion aux abords du site (moins de 1 km)</b>	Sites du CEN à l'intérieur du site Coteau calcaire de Lauseignan Sites du CEN à 1km du site Coteau calcaire de Lauseignan
---	---

Habitats initiaux	Boisements artificiels (plantations, arbres alignés, Robiniers)	Boisements artificiels (plantations, arbres alignés, Robiniers)	Boisements naturels feuillus	Formations arbustives, ronciers, landes hautes (>1m)	Boisements artificiels (plantations, arbres alignés, Robiniers)	
<b>Superficie (ha)</b>	2.41	0.62	0.27	0.05	0.00	
<b>Habitats potentiels (objectif visé)</b>	Landes basses (< 1m)	Milieux ouverts herbacés haut (>1m)	Boisements naturels feuillus	Milieux ouverts herbacés haut (>1m)		
<b>Cortèges et ou espèces faunistiques cibles</b>	Chardonneret élégant, Coronelle girondine, Damier de la Succise, Fadet des Laïches, Fauvette pitchou, Invertébrés - Cortège des habitats humides, Linotte mélodieuse, Oiseaux - Cortège des habitats ouverts, Orvet fragile, Pipit des arbres, Reptiles - Cortège des habitats semi-ouverts, Tarier pâtre, Vipère aspic	Coronelle girondine, Damier de la Succise, Lézard à deux raies, Oiseaux - Cortège des habitats ouverts, Oiseaux - Cortège des habitats semi-ouverts, Orvet fragile, Reptiles - Cortège des habitats semi-ouverts	Accenteur mouchet, Aigle botté, Alyte accoucheur, Amphibiens - Cortège des espèces ubiquistes, Amphibiens - Cortège des habitats boisés, Bihoreau gris, Bouvreuil pivoine, Chardonneret élégant, Chiroptères - Cortège des espèces ubiquistes, Chiroptères - Cortège des habitats boisés, Chiroptères - Cortège des habitats humides, Élanion blanc, Gobemouche gris, Grand Capricorne, Invertébrés - Cortège des habitats boisés, Mammifères - Cortège des espèces ubiquistes, Mammifères - Cortège des zones humides et des forêts alluviales, Moineau friquet, Oiseaux - Cortège des habitats anthropiques, Oiseaux - Cortège des habitats boisés, Oiseaux - Cortège des habitats humides, Oiseaux - Cortège des habitats semi-ouverts, Orvet fragile, Pélophylax sp., Pic épeichette, Reptiles - Cortège des habitats semi-ouverts, Serin cini, Tarier pâtre, Torcol fourmilier, Verdier d'Europe, Vipère aspic	Coronelle girondine, Damier de la Succise, Lézard à deux raies, Oiseaux - Cortège des habitats ouverts, Oiseaux - Cortège des habitats semi-ouverts, Orvet fragile, Reptiles - Cortège des habitats semi-ouverts		
<b>Mesures envisagées</b>	Gestion de la végétation par fauche extensive	Gestion de la végétation par fauche extensive	Création d'îlots de sénescence / Restauration de bandes enherbées, d'îlots naturels et de lisières étagées	Gestion de la végétation par fauche extensive		
<b>Proximité espèces cibles (données OBV, SINP, CEN, Obs. Expertises Faune et Flore 2023 / 2024, Observations opportunistes)</b>	Données bibliographiques : Chardonneret élégant, Coronelle girondine, Damier de la Succise, Fadet des Laïches, Fauvette pitchou, Linotte mélodieuse, Pipit des arbres, Tarier pâtre, Vipère aspic	Données bibliographiques : Coronelle girondine, Damier de la Succise, Lézard à deux raies	Données bibliographiques : Accenteur mouchet, Aigle botté, Alyte accoucheur, Bihoreau gris, Bouvreuil pivoine, Cerambyx cerdo, Chardonneret élégant, Élanion blanc, Gobemouche gris, Moineau friquet, Petit-duc scops, Pic épeichette, Serin cini, Tarier pâtre, Torcol fourmilier, Verdier d'Europe, Vipère aspic	Données bibliographiques : Coronelle girondine, Damier de la Succise, Lézard à deux raies	Données bibliographiques : /	Données bibliographiques : /



Photographie du site



Photographie aérienne du site en 2000



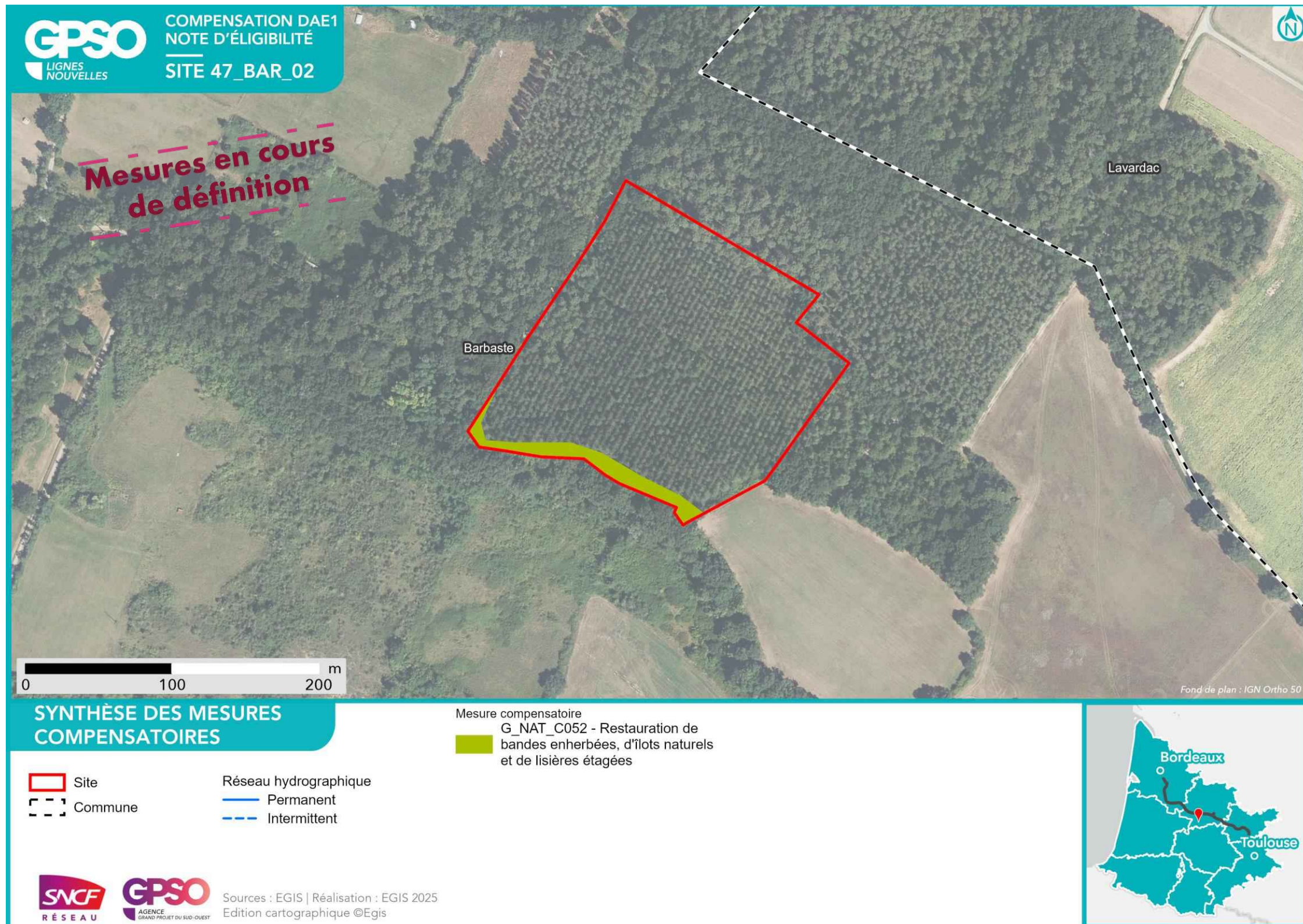

<b>Nom du site</b>	47_BUZ_47	<b>Compensation recherchée sur le site</b> <b>Niveau de potentialité du site pour la compensation</b>	<b>Potentiel de compensation</b>				<b>Superficie du site (ha)</b>	10.15
<b>Secteur</b>	Secteur 4		<b>Espèces protégées</b>	<b>Oui</b>		<b>X</b>	<b>Distance au projet (km)</b>	1.19
<b>Communes</b>	Buzet-sur-Baïse		<b>Zones humides</b>	<b>Non</b>	<b>X</b>		<b>Zonage d'urbanisme</b>	A, N
<b>Bassin versant de gestion</b>	Baïse						<b>Usages actuels</b>	Mixte
<b>Dispositions contractuelles</b>	Acquisition						<b>Etat de la sécurisation</b>	Mis en stock SAFER

**Périmètres de protection, d'inventaires ou en gestion aux abords du site (moins de 1 km)** : Zones humides à 1km du site Présence de ZH (6) : | 37.21- Prairies humides atlantiques et subatlantiques, Sites du CEN à 1km du site | Prairies à Ambrus

Habitats initiaux	Boisements naturels mixtes (conifères et feuillus)	Milieux ouverts herbacés bas (<1m)	Milieux agricoles	Milieux agricoles	Boisements artificiels (plantations, arbres alignés, Robiniers)	Haies et alignements d'arbres
<b>Superficie (ha)</b>	5.13	1.74	1.04	1.00	0.92	0.55
<b>Habitats potentiels (objectif visé)</b>	Boisements naturels mixtes (conifères et feuillus)	Milieux ouverts herbacés bas (<1m) - Prairies mésophiles de fauche	Milieux ouverts herbacés bas (<1m)	Milieux ouverts herbacés bas (<1m) - Prairies mésophiles de fauche	Formations arbustives, ronciers, landes hautes (>1m)	Haies et alignements d'arbres - Haies arborées
<b>Cortèges et ou espèces faunistiques cibles</b>	<p>Accenteur mouchet, Chardonneret élégant, Chiroptères - Cortège des espèces ubiquistes, Chiroptères - Cortège des habitats boisés, Circaète Jean-le-Blanc, Fauvette pitchou, Grand Capricorne, Invertébrés - Cortège des habitats boisés, Linotte mélodieuse, Oiseaux - Cortège des habitats anthropiques, Oiseaux - Cortège des habitats boisés, Orvet fragile, Pic épeichette, Reptiles - Cortège des habitats semi-ouverts, Serin cini, Verdier d'Europe, Vipère aspic</p>	<p>Alyte accoucheur, Amphibiens - Cortège des espèces ubiquistes, Cisticole des joncs, Crapaud calamite, Cuivré des marais, Effraie des clochers, Élanion blanc, Guêpier d'Europe, Hirondelle de rivage, Hirondelle rustique, Invertébrés - Cortège des habitats humides, Mammifères - Cortège des espèces ubiquistes, Moineau friquet, Oiseaux - Cortège des habitats anthropiques, Oiseaux - Cortège des habitats humides, Oiseaux - Cortège des habitats ouverts, Orvet fragile, Pélodytes sp., Petit Gravelot, Reptiles - Cortège des habitats semi-ouverts, Tarier pâtre, Verdier d'Europe, Vipère aspic</p>	<p>Alyte accoucheur, Amphibiens - Cortège des espèces ubiquistes, Cisticole des joncs, Coronelle girondine, Couleuvre vipérine, Crapaud calamite, Cuivré des marais, Damier de la Succise, Effraie des clochers, Élanion blanc, Fadet des Laïches, Guêpier d'Europe, Hirondelle de rivage, Hirondelle rustique, Invertébrés - Cortège des habitats humides, Mammifères - Cortège des espèces ubiquistes, Moineau friquet, Oiseaux - Cortège des habitats anthropiques, Oiseaux - Cortège des habitats humides, Oiseaux - Cortège des habitats ouverts, Orvet fragile, Pélodytes sp., Petit Gravelot, Reptiles - Cortège des habitats semi-ouverts, Tarier pâtre, Verdier d'Europe, Vipère aspic</p>	<p>Alyte accoucheur, Amphibiens - Cortège des espèces ubiquistes, Cisticole des joncs, Crapaud calamite, Cuivré des marais, Effraie des clochers, Élanion blanc, Guêpier d'Europe, Hirondelle de rivage, Hirondelle rustique, Invertébrés - Cortège des habitats humides, Mammifères - Cortège des espèces ubiquistes, Moineau friquet, Oiseaux - Cortège des habitats anthropiques, Oiseaux - Cortège des habitats humides, Oiseaux - Cortège des habitats ouverts, Orvet fragile, Pélodytes sp., Petit Gravelot, Reptiles - Cortège des habitats semi-ouverts, Tarier pâtre, Verdier d'Europe, Vipère aspic</p>	<p>Accenteur mouchet, Chardonneret élégant, Fauvette pitchou, Linotte mélodieuse, Mammifères - Cortège des espèces ubiquistes, Oiseaux - Cortège des habitats semi-ouverts, Orvet fragile, Pipit des arbres, Reptiles - Cortège des habitats semi-ouverts, Tarier pâtre, Triton marbré, Verdier d'Europe, Vipère aspic</p>	<p>Accenteur mouchet, Chardonneret élégant, Chiroptères - Cortège des espèces ubiquistes, Élanion blanc, Grand Capricorne, Invertébrés - Cortège des habitats boisés, Linotte mélodieuse, Mammifères - Cortège des espèces ubiquistes, Moineau friquet, Oiseaux - Cortège des habitats anthropiques, Oiseaux - Cortège des habitats semi-ouverts, Orvet fragile, Pic épeichette, Reptiles - Cortège des habitats semi-ouverts, Serin cini, Tarier pâtre, Torcol fourmilier, Verdier d'Europe, Vipère aspic</p>
<b>Mesures envisagées</b>	Création d'îlots de sénescence	Gestion de la végétation par fauche extensive / Restauration de prairies par aménagement de la fauche	Gestion de la végétation par fauche extensive / Gestion de la végétation par pâturage extensif	Bouchage de drains et fossés de drainage / Création de prairies par conversion de cultures ou friches / Gestion de la végétation par fauche extensive / Gestion de la végétation par pâturage extensif	Restauration de landes hautes ou fourrés à partir de milieux boisés	Plantation et diversification de haies et alignements d'arbres
<b>Proximité espèces cibles (données OBV, SINP, CEN, Obs. Expertises Faune et Flore 2023 / 2024, Observations opportunistes)</b>	Données bibliographiques : Accenteur mouchet, Cerambyx cerdo, Chardonneret élégant, Circaète Jean-le-Blanc, Fauvette pitchou, Linotte mélodieuse, Petit-duc scops, Pic épeichette, Serin cini, Verdier d'Europe, Vipère aspic	Données bibliographiques : Alyte accoucheur, Cisticole des joncs, Crapaud calamite, Cuivré des marais, Effraie des clochers, Élanion blanc, Guêpier d'Europe, Hirondelle de rivage, Hirondelle rustique, Moineau friquet, Tarier pâtre, Verdier d'Europe, Vipère aspic	Données bibliographiques : Alyte accoucheur, Cisticole des joncs, Coronelle girondine, Couleuvre vipérine, Crapaud calamite, Cuivré des marais, Damier de la Succise, Effraie des clochers, Élanion blanc, Fadet des Laïches, Guêpier d'Europe, Hirondelle de rivage, Hirondelle rustique, Moineau friquet, Tarier pâtre, Verdier d'Europe, Vipère aspic	Données bibliographiques : Alyte accoucheur, Cisticole des joncs, Crapaud calamite, Cuivré des marais, Effraie des clochers, Élanion blanc, Guêpier d'Europe, Hirondelle de rivage, Hirondelle rustique, Moineau friquet, Tarier pâtre, Verdier d'Europe, Vipère aspic	Données bibliographiques : Accenteur mouchet, Chardonneret élégant, Fauvette pitchou, Linotte mélodieuse, Pipit des arbres, Tarier pâtre, Triton marbré, Verdier d'Europe, Vipère aspic	Données bibliographiques : Accenteur mouchet, Cerambyx cerdo, Chardonneret élégant, Élanion blanc, Linotte mélodieuse, Moineau friquet, Petit-duc scops, Pic épeichette, Serin cini, Tarier pâtre, Torcol fourmilier, Verdier d'Europe, Vipère aspic



Photographie du site



Photographie aérienne du site en 1950

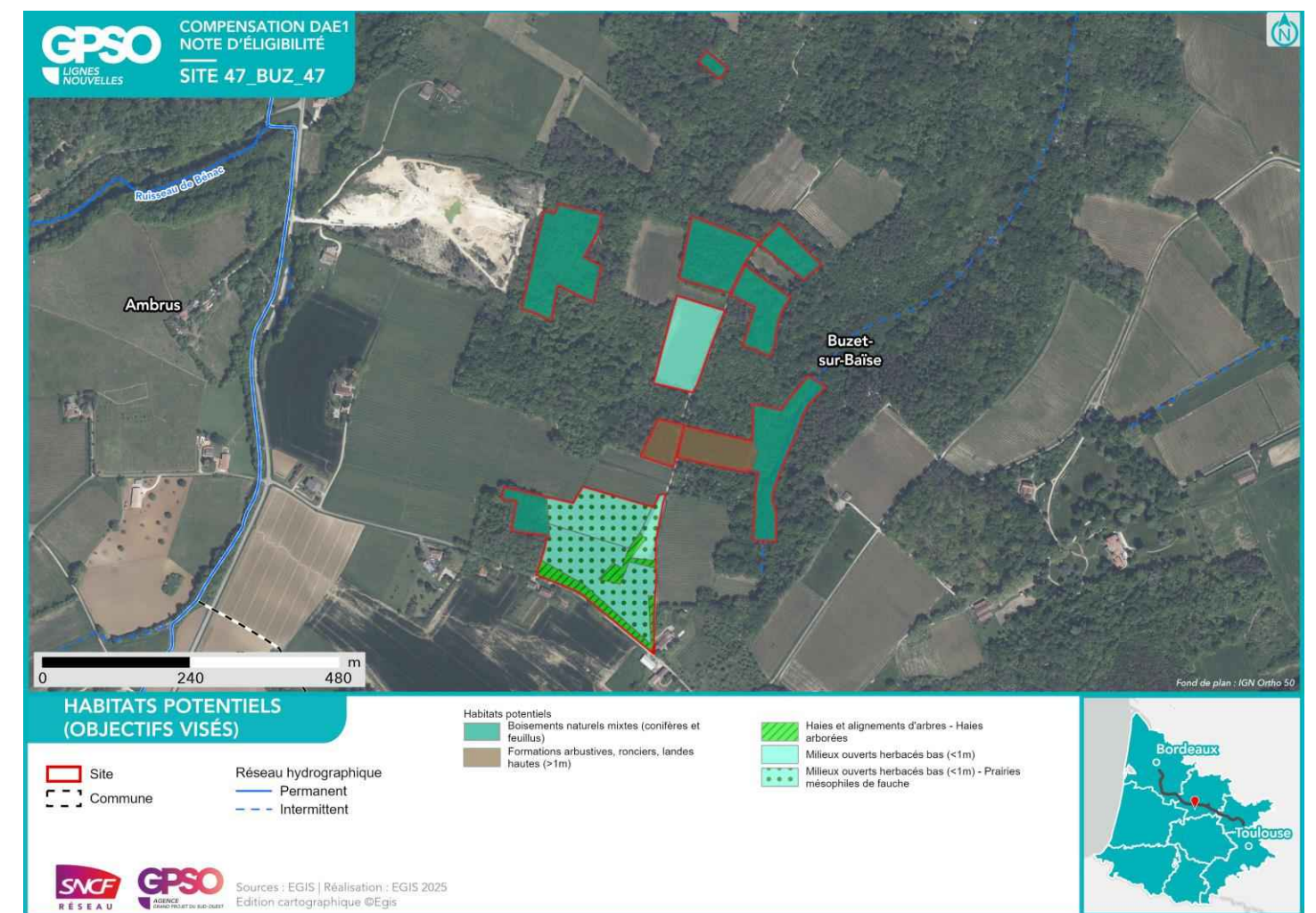
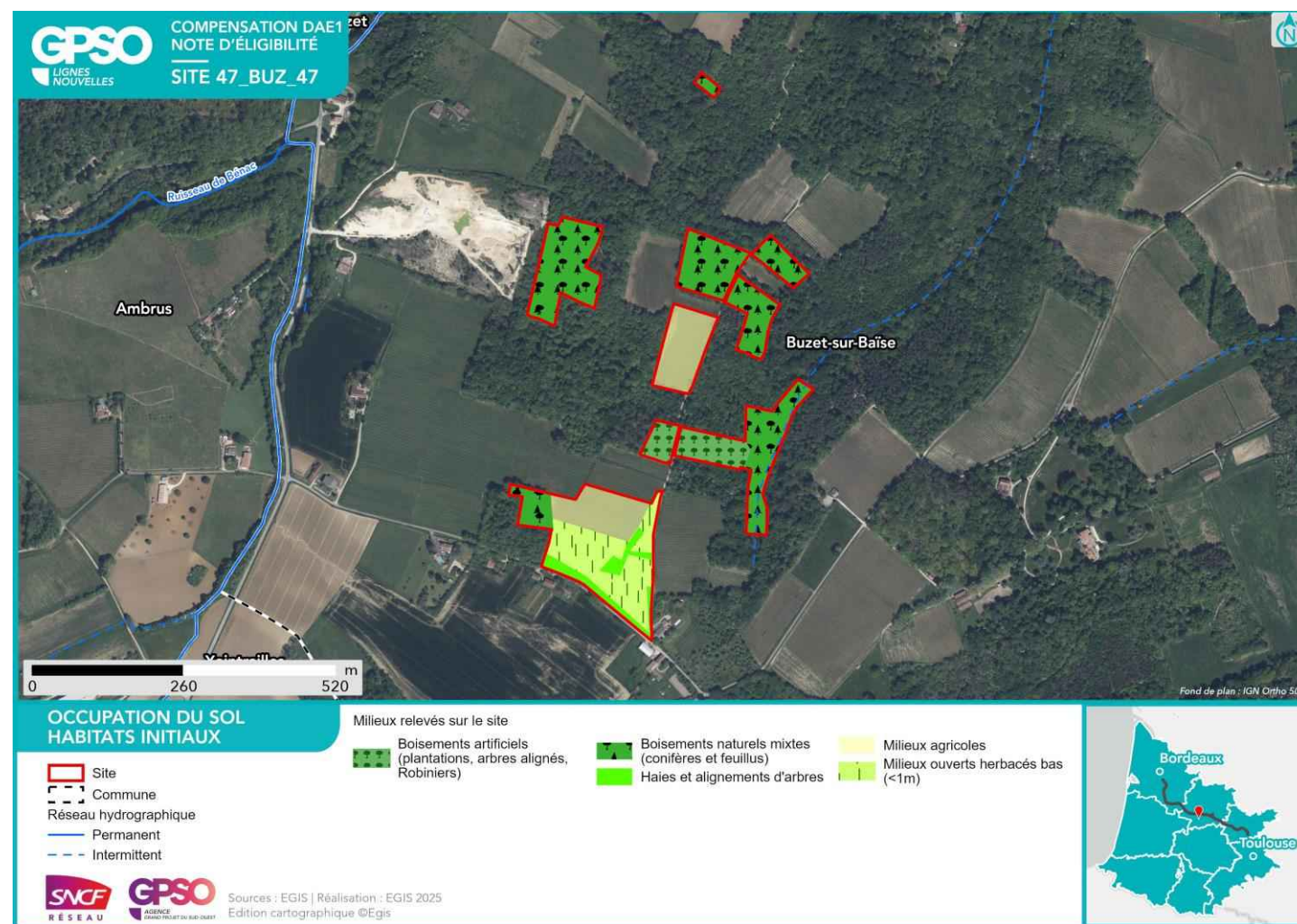

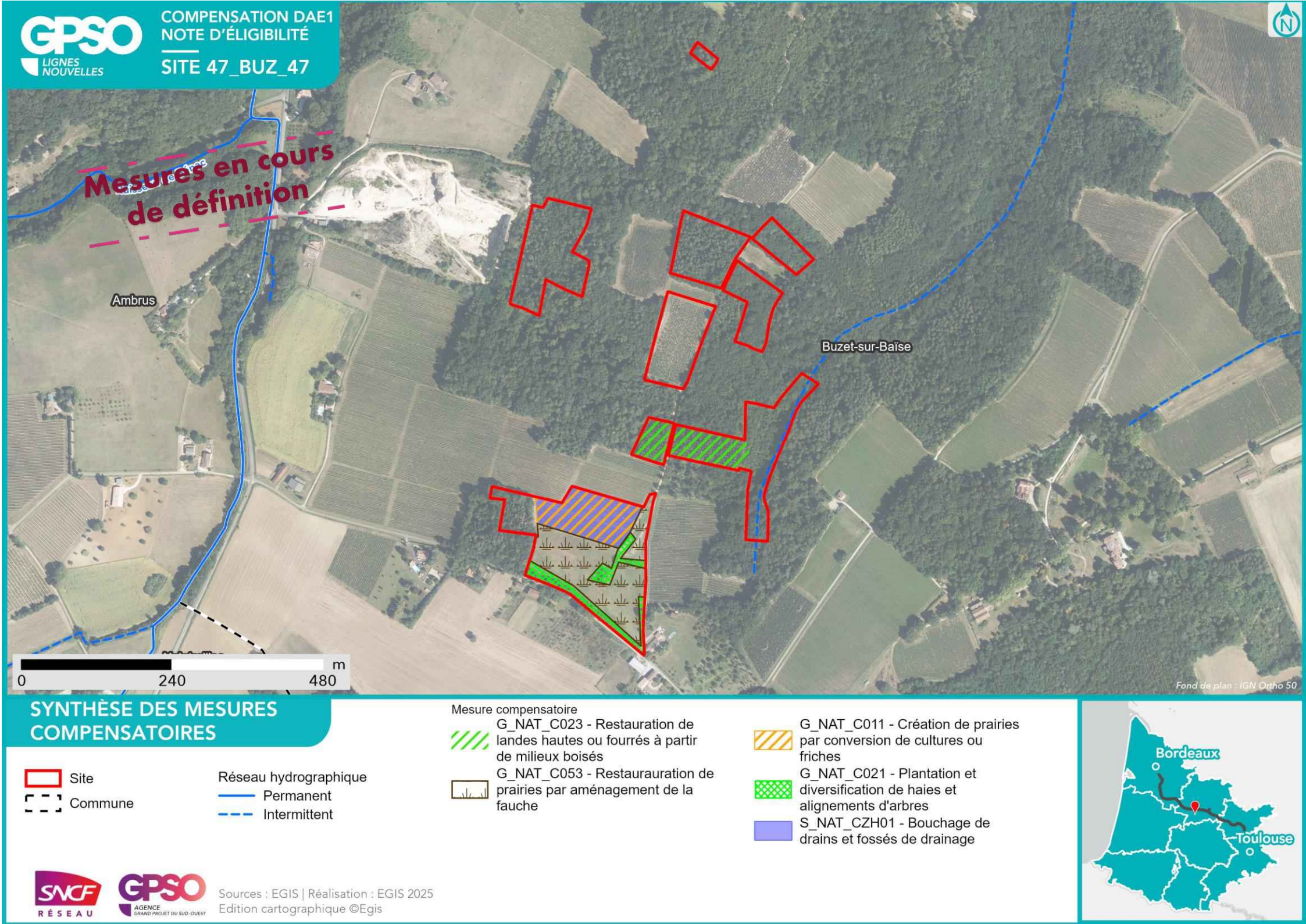

<b>Nom du site</b>	47_CAS_01	<b>Compensation recherchée sur le site</b> <b>Niveau de potentialité du site pour la compensation</b>	<b>Potentiel de compensation</b>			
<b>Secteur</b>	Secteur 4		<b>Espèces protégées</b>	<b>Oui</b>		<b>X</b>
<b>Communes</b>	Castelculier, Saint-Pierre-de-Clairac		<b>Zones humides</b>	<b>Non</b>	<b>X</b>	
<b>Bassin versant de gestion</b>	Séoune					
<b>Dispositions contractuelles</b>	Conventionnement					
<b>Superficie du site (ha)</b>	41.81					
<b>Distance au projet (km)</b>	4.85					
<b>Zonage d'urbanisme</b>	A					
<b>Usages actuels</b>	Agricole et forestier					
<b>Etat de la sécurisation</b>	Lettre d'engagement signée					

**Périmètres de protection, d'inventaires ou en gestion aux abords du site (moins de 1 km)** Zones humides à 1km du site Présence de ZH (1) : , Znieff de type 1 à 1km du site 720014263 - COTEAU DE CASTELCULIER | 720020094 - COTEAU CALCAIRE DE LA SÉVELOTTÉ Znieff de type 2 à l'intérieur du site 720020095 - PENTES DES PLATEAUX DE BEL AIR ET DE CASTELCULIER Sites du CEN à 1km du site Carrières de Castelculier | Coteau de Castelculier Site N2000 Dir. Habitats (ZSC) à 1km du site FR7200799 - Carrières de Castelculier

Habitats initiaux	Milieux agricoles	Milieux ouverts herbacés bas (<1m)	Milieux ouverts herbacés bas (<1m)	Boisements naturels feuillus	Milieux agricoles	Milieux ouverts herbacés bas (<1m)
<b>Superficie (ha)</b>	18.80	16.14	2.68	1.83	0.73	0.66
<b>Habitats potentiels (objectif visé)</b>	Milieux ouverts herbacés bas (<1m)	Milieux ouverts herbacés bas (<1m)	Milieux ouverts herbacés haut (>1m)	Boisements naturels feuillus	Milieux ouverts herbacés haut (>1m)	Haies et alignements d'arbres - Haies arborées
<b>Cortèges et ou espèces faunistiques cibles</b>	Alyte accoucheur, Amphibiens - Cortège des espèces ubiquistes, Cisticole des joncs, Coronelle gironde, Couleuvre vipérine, Crapaud calamite, Cuivré des marais, Damier de la Succise, Effraie des clochers, Élanion blanc, Fadet des Laïches, Guêpier d'Europe, Hironde de rivage, Hironde rustique, Invertébrés - Cortège des habitats humides, Mammifères - Cortège des habitats anthropiques, Oiseaux - Cortège des habitats humides, Oiseaux - Cortège des habitats ouverts, Orvet fragile, Pélodytes sp., Petit Gravelot, Reptiles - Cortège des habitats semi-ouverts, Tarier pâtre, Verdier d'Europe, Vipère aspic	Alyte accoucheur, Amphibiens - Cortège des espèces ubiquistes, Cisticole des joncs, Coronelle gironde, Couleuvre vipérine, Crapaud calamite, Cuivré des marais, Damier de la Succise, Effraie des clochers, Élanion blanc, Fadet des Laïches, Guêpier d'Europe, Hironde de rivage, Hironde rustique, Invertébrés - Cortège des habitats humides, Mammifères - Cortège des espèces ubiquistes, Moineau friquet, Oiseaux - Cortège des habitats anthropiques, Oiseaux - Cortège des habitats humides, Oiseaux - Cortège des habitats ouverts, Orvet fragile, Pélodytes sp., Petit Gravelot, Reptiles - Cortège des habitats semi-ouverts, Tarier pâtre, Verdier d'Europe, Vipère aspic	Coronelle gironde, Damier de la Succise, Lézard à deux raies, Oiseaux - Cortège des habitats ouverts, Oiseaux - Cortège des habitats semi-ouverts, Orvet fragile, Reptiles - Cortège des habitats semi-ouverts	Accenteur mouchet, Aigle botté, Alyte accoucheur, Amphibiens - Cortège des espèces ubiquistes, Amphibiens - Cortège des habitats boisés, Bihoreau gris, Bouvreuil pivoine, Chardonneret élégant, Chiroptères - Cortège des espèces ubiquistes, Chiroptères - Cortège des habitats boisés, Chiroptères - Cortège des habitats humides, Élanion blanc, Gobemouche gris, Grand Capricorne, Invertébrés - Cortège des habitats boisés, Mammifères - Cortège des espèces ubiquistes, Mammifères - Cortège des zones humides et des forêts alluviales, Moineau friquet, Oiseaux - Cortège des habitats anthropiques, Oiseaux - Cortège des habitats boisés, Oiseaux - Cortège des habitats humides, Oiseaux - Cortège des habitats semi-ouverts, Orvet fragile, Pélodytes sp., Pic épeichette, Reptiles - Cortège des habitats semi-ouverts, Serin cini, Tarier pâtre, Torcol fourmilier, Verdier d'Europe, Vipère aspic	Coronelle gironde, Damier de la Succise, Lézard à deux raies, Oiseaux - Cortège des habitats ouverts, Oiseaux - Cortège des habitats semi-ouverts, Orvet fragile, Reptiles - Cortège des habitats semi-ouverts	Accenteur mouchet, Chardonneret élégant, Chiroptères - Cortège des espèces ubiquistes, Élanion blanc, Grand Capricorne, Invertébrés - Cortège des habitats boisés, Linotte mélodieuse, Mammifères - Cortège des espèces ubiquistes, Moineau friquet, Oiseaux - Cortège des habitats anthropiques, Oiseaux - Cortège des habitats semi-ouverts, Orvet fragile, Pic épeichette, Reptiles - Cortège des habitats semi-ouverts, Serin cini, Tarier pâtre, Torcol fourmilier, Verdier d'Europe, Vipère aspic
<b>Mesures envisagées</b>	Bouchage de drains et fossés de drainage / Création de prairies par conversion de cultures ou friches / Gestion de la végétation par fauche extensive / Gestion de la végétation par pâturage extensif / Mise en place d'aménagements pour la faune : rocailles, pierriers et hibernaculum	Création de mares et dépressions / Création de prairies par conversion de cultures ou friches / Ensemencement de milieux ouverts prairiaux / Gestion de la végétation par fauche extensive / Gestion de la végétation par pâturage extensif / Mise en place d'aménagements pour la faune : rocailles, pierriers et hibernaculum	Gestion de la végétation par fauche extensive / Mise en place d'aménagements pour la faune : rocailles, pierriers et hibernaculum	Création d'îlots de sénescence / Restauration de milieux boisés rivulaires et non rivulaires		Plantation et diversification de haies et alignements d'arbres
<b>Proximité espèces cibles (données OBV, SINP, CEN, Obs. Expertises Faune et Flore 2023 / 2024, Observations opportunistes)</b>	Données bibliographiques : Alyte accoucheur, Cisticole des joncs, Coronelle gironde, Couleuvre vipérine, Crapaud calamite, Cuivré des marais, Damier de la Succise, Effraie des clochers, Élanion blanc, Fadet des Laïches, Guêpier d'Europe, Hironde de rivage, Hironde rustique, Moineau friquet, Tarier pâtre, Verdier d'Europe, Vipère aspic	Données bibliographiques : Alyte accoucheur, Cisticole des joncs, Coronelle gironde, Couleuvre vipérine, Crapaud calamite, Cuivré des marais, Damier de la Succise, Effraie des clochers, Élanion blanc, Fadet des Laïches, Guêpier d'Europe, Hironde de rivage, Hironde rustique, Moineau friquet, Tarier pâtre, Verdier d'Europe, Vipère aspic	Données bibliographiques : Coronelle gironde, Damier de la Succise, Lézard à deux raies	Données bibliographiques : Accenteur mouchet, Aigle botté, Alyte accoucheur, Bihoreau gris, Bouvreuil pivoine, Cerambyx cerdo, Chardonneret élégant, Élanion blanc, Gobemouche gris, Moineau friquet, Petit-duc scops, Pic épeichette, Serin cini, Tarier pâtre, Torcol fourmilier, Verdier d'Europe, Vipère aspic	Données bibliographiques : Coronelle gironde, Damier de la Succise, Lézard à deux raies	Données bibliographiques : Accenteur mouchet, Cerambyx cerdo, Chardonneret élégant, Élanion blanc, Linotte mélodieuse, Moineau friquet, Petit-duc scops, Pic épeichette, Serin cini, Tarier pâtre, Torcol fourmilier, Verdier d'Europe, Vipère aspic



Photographie du site



Photographie aérienne du site en 1950

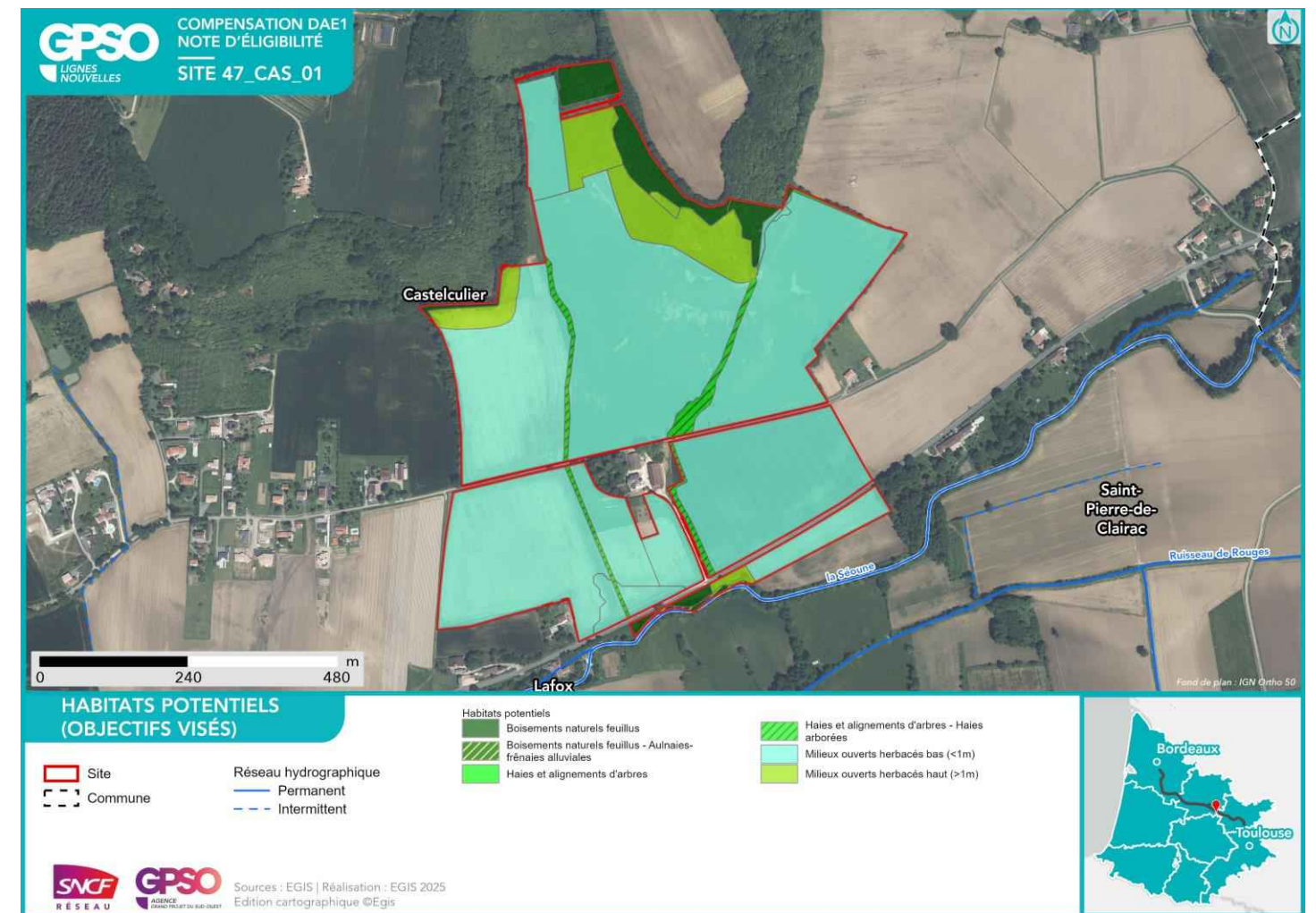
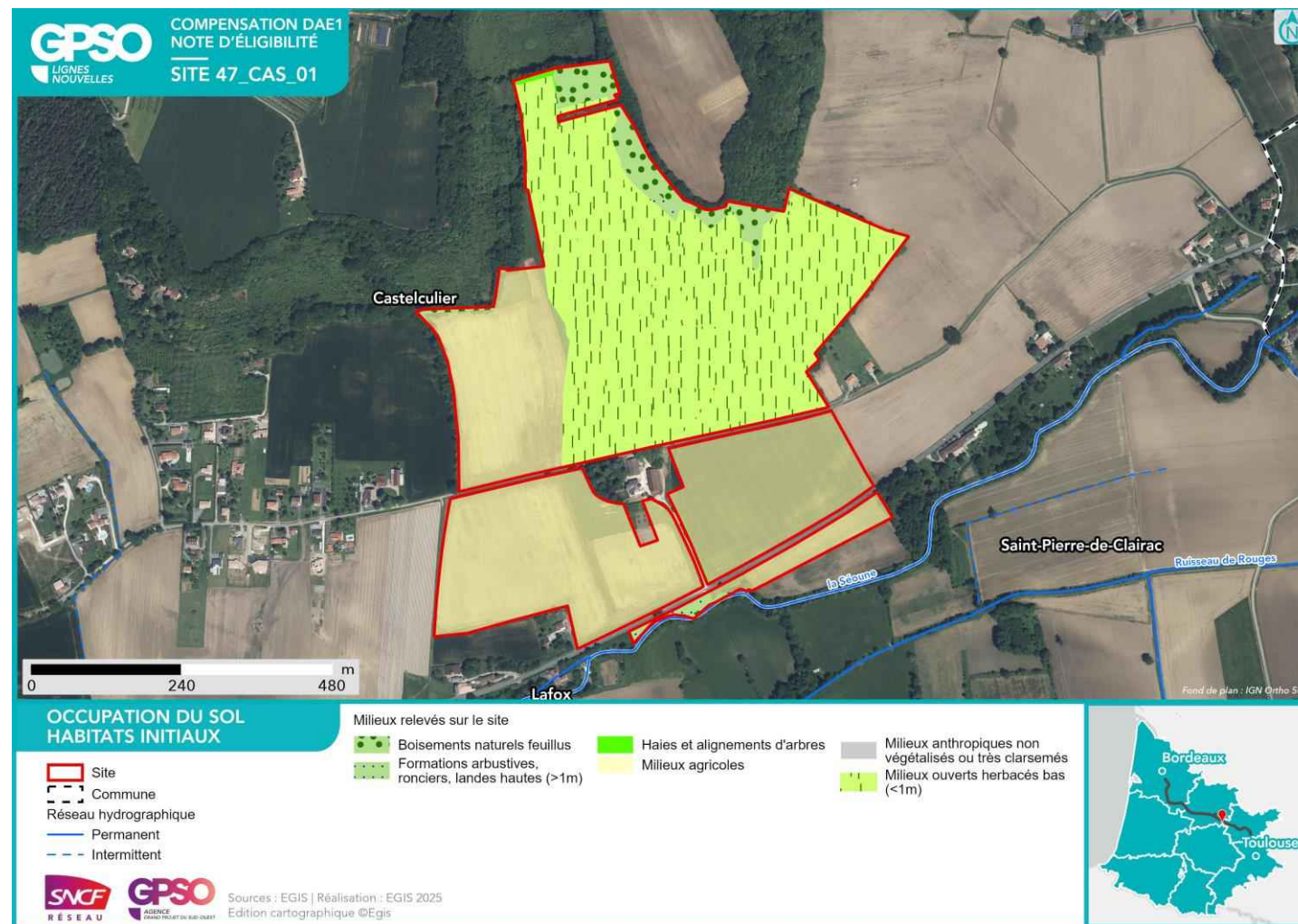

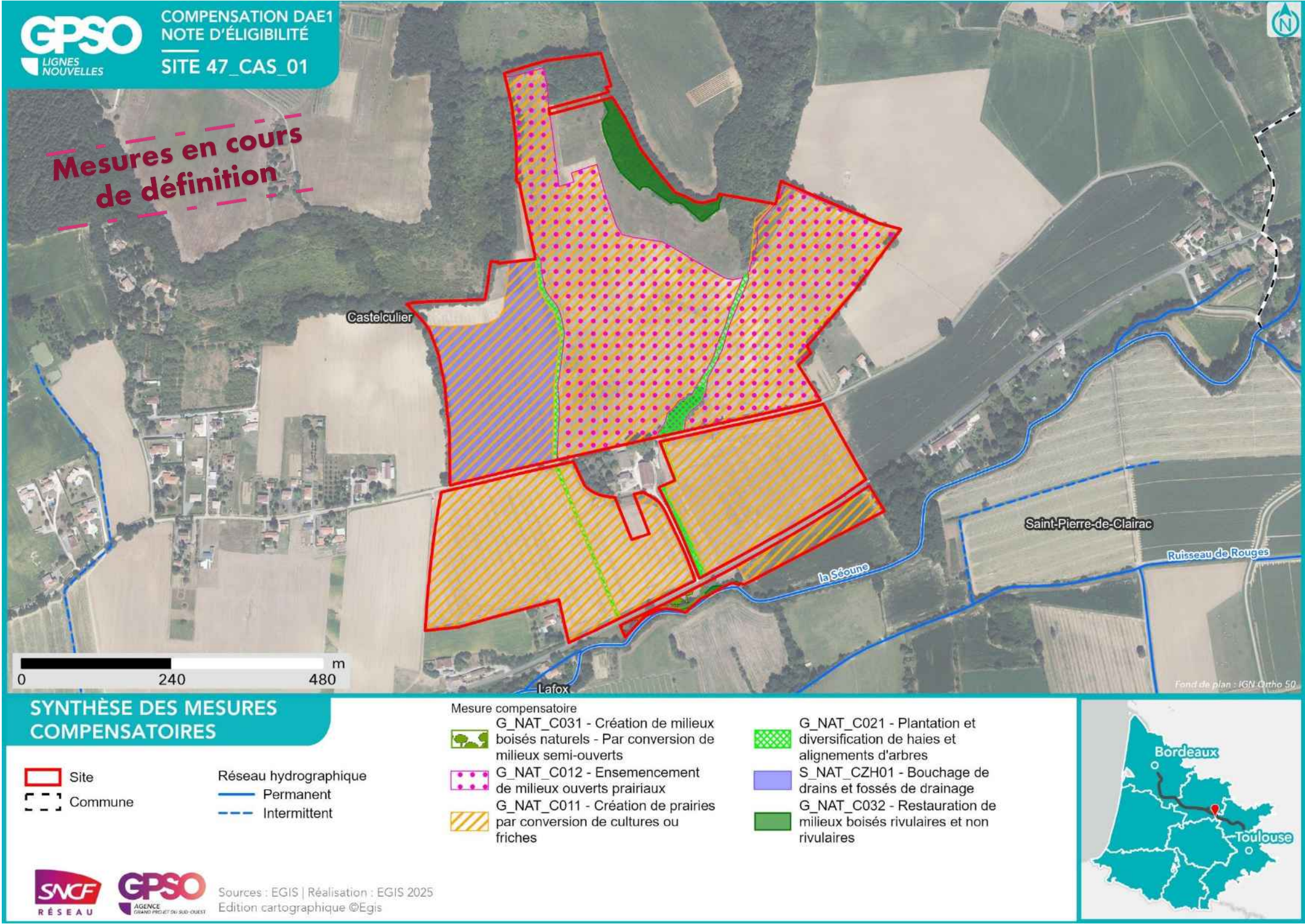

<b>Nom du site</b>	47_CDC_01	<b>Compensation recherchée sur le site</b> <b>Niveau de potentialité du site pour la compensation</b>	<b>Potentiel de compensation</b>			
<b>Secteur</b>	Secteur 4		<b>Espèces protégées</b>	<b>Oui</b>		<b>X</b>
<b>Communes</b>	Caudecoste			<b>Zones humides</b>	<b>Oui</b>	<b>X</b>
<b>Bassin versant de gestion</b>	Auroue   Garonne de la Barguelonne au Dropt					
<b>Dispositions contractuelles</b>	Acquisition					

<b>Superficie du site (ha)</b>	22.03
<b>Distance au projet (km)</b>	0.00
<b>Zonage d'urbanisme</b>	A
<b>Usages actuels</b>	Bâtiments 4260m2 + lac collinaire 1ha environ + terrains agricoles
<b>Etat de la sécurisation</b>	Lettre d'engagement signée

<b>Périmètres de protection, d'inventaires ou en gestion aux abords du site (moins de 1 km)</b>	Zones humides à 1km du site Présence de ZH (3) : ,
---	--

Habitats initiaux	Milieux agricoles	Milieux agricoles	Milieux anthropiques non végétalisés ou très clairsemés	Eaux stagnantes à fonds naturels	Milieux ouverts herbacés bas (<1m)	Boisements naturels feuillus
<b>Superficie (ha)</b>	16.74	2.11	0.98	0.89	0.53	0.29
<b>Habitats potentiels (objectif visé)</b>	Milieux ouverts herbacés bas (<1m)	Milieux ouverts herbacés haut (>1m)		Eaux stagnantes à fonds naturels	Milieux ouverts herbacés haut (>1m)	Boisements naturels feuillus - Aulnaies-frênaies alluviales
<b>Cortèges et ou espèces faunistiques cibles</b>	Alyte accoucheur, Amphibiens - Cortège des espèces ubiquistes, Cisticole des joncs, Coronelle girondine, Couleuvre vipérine, Crapaud calamite, Cuivré des marais, Damier de la Succise, Effraie des clochers, Élanion blanc, Fadet des Laïches, Guépier d'Europe, Hirondelle de rivage, Hirondelle rustique, Invertébrés - Cortège des habitats humides, Mammifères - Cortège des espèces ubiquistes, Moineau friquet, Oiseaux - Cortège des habitats anthropiques, Oiseaux - Cortège des habitats humides, Oiseaux - Cortège des habitats ouverts, Orvet fragile, Pélodyte ponctué, Pélodyte ponctué, Petit Gravelot, Reptiles - Cortège des habitats semi-ouverts, Tarier pâtre, Verdier d'Europe, Vipère aspic	Coronelle girondine, Damier de la Succise, Lézard à deux raies, Oiseaux - Cortège des habitats ouverts, Oiseaux - Cortège des habitats semi-ouverts, Orvet fragile, Reptiles - Cortège des habitats semi-ouverts		Alyte accoucheur, Amphibiens - Cortège des espèces ubiquistes, Cistude d'Europe, Couleuvre vipérine, Crapaud calamite, Fadet des Laïches, Grenouille de Pérez, Grenouille verte, Invertébrés - Cortège des habitats humides, Leucorrhine à front blanc, Leucorrhine à gros thorax, Mammifères - Cortège des zones humides et des forêts alluviales, Martin-pêcheur d'Europe, Oiseaux - Cortège des habitats humides, Pélodyte ponctué, Pélodyte ponctué, Petit Gravelot, Reptiles - Cortège des habitats aquatiques, Reptiles - Cortège des habitats semi-ouverts, Triton marbré	Coronelle girondine, Damier de la Succise, Lézard à deux raies, Oiseaux - Cortège des habitats ouverts, Oiseaux - Cortège des habitats semi-ouverts, Orvet fragile, Reptiles - Cortège des habitats semi-ouverts	Accenteur mouchet, Aigle botté, Alyte accoucheur, Amphibiens - Cortège des espèces ubiquistes, Amphibiens - Cortège des habitats boisés, Bihoreau gris, Bouvreuil pivoine, Chardonneret élégant, Chiroptères - Cortège des espèces ubiquistes, Chiroptères - Cortège des habitats boisés, Chiroptères - Cortège des habitats humides, Gobemouche gris, Grand Capricorne, Invertébrés - Cortège des habitats boisés, Mammifères - Cortège des espèces ubiquistes, Mammifères - Cortège des zones humides et des forêts alluviales, Oiseaux - Cortège des habitats boisés, Oiseaux - Cortège des habitats humides, Orvet fragile, Pélodyte ponctué, Pic épeichette, Torcol fourmilier, Verdier d'Europe
<b>Mesures envisagées</b>	Création de mares et dépressions / Création de prairies par conversion de cultures ou friches / Gestion de la végétation par fauche extensive / Gestion de la végétation par pâturage extensif / Mise en place d'aménagements pour la faune : rocailles, pierriers et hibernaculum	Gestion de la végétation par fauche extensive / Mise en place d'aménagements pour la faune : rocailles, pierriers et hibernaculum		Restauration de mares, fossés et autre dépressions existantes	Gestion de la végétation par fauche extensive / Mise en place d'aménagements pour la faune : rocailles, pierriers et hibernaculum	Mise en place de sites artificiels de reproduction ou de nidification pour l'avifaune et les chiroptères / Restauration de milieux boisés rivulaires et non rivulaires
<b>Proximité espèces cibles (données OBV, SINP, CEN, Obs. Expertises Faune et Flore 2023 / 2024, Observations opportunistes)</b>	Données bibliographiques : Alyte accoucheur, Cisticole des joncs, Coronelle girondine, Couleuvre vipérine, Crapaud calamite, Cuivré des marais, Damier de la Succise, Effraie des clochers, Élanion blanc, Fadet des Laïches, Guépier d'Europe, Hirondelle de rivage, Hirondelle rustique, Moineau friquet, Tarier pâtre, Verdier d'Europe, Vipère aspic	Données bibliographiques : Coronelle girondine, Damier de la Succise, Lézard à deux raies	Données bibliographiques : /	Données bibliographiques : Alyte accoucheur, Cistude d'Europe, Couleuvre vipérine, Crapaud calamite, Fadet des Laïches, Grenouille de Pérez, Grenouille verte, Leucorrhine à front blanc, Leucorrhine à gros thorax, Martin-pêcheur d'Europe, Pélodyte ponctué, Triton marbré	Données bibliographiques : Coronelle girondine, Damier de la Succise, Lézard à deux raies	Données bibliographiques : Accenteur mouchet, Aigle botté, Alyte accoucheur, Bihoreau gris, Bouvreuil pivoine, Cerambyx cerdo, Chardonneret élégant, Gobemouche gris, Pic épeichette, Torcol fourmilier, Verdier d'Europe



Photographie du site



Photographie aérienne du site en 1950

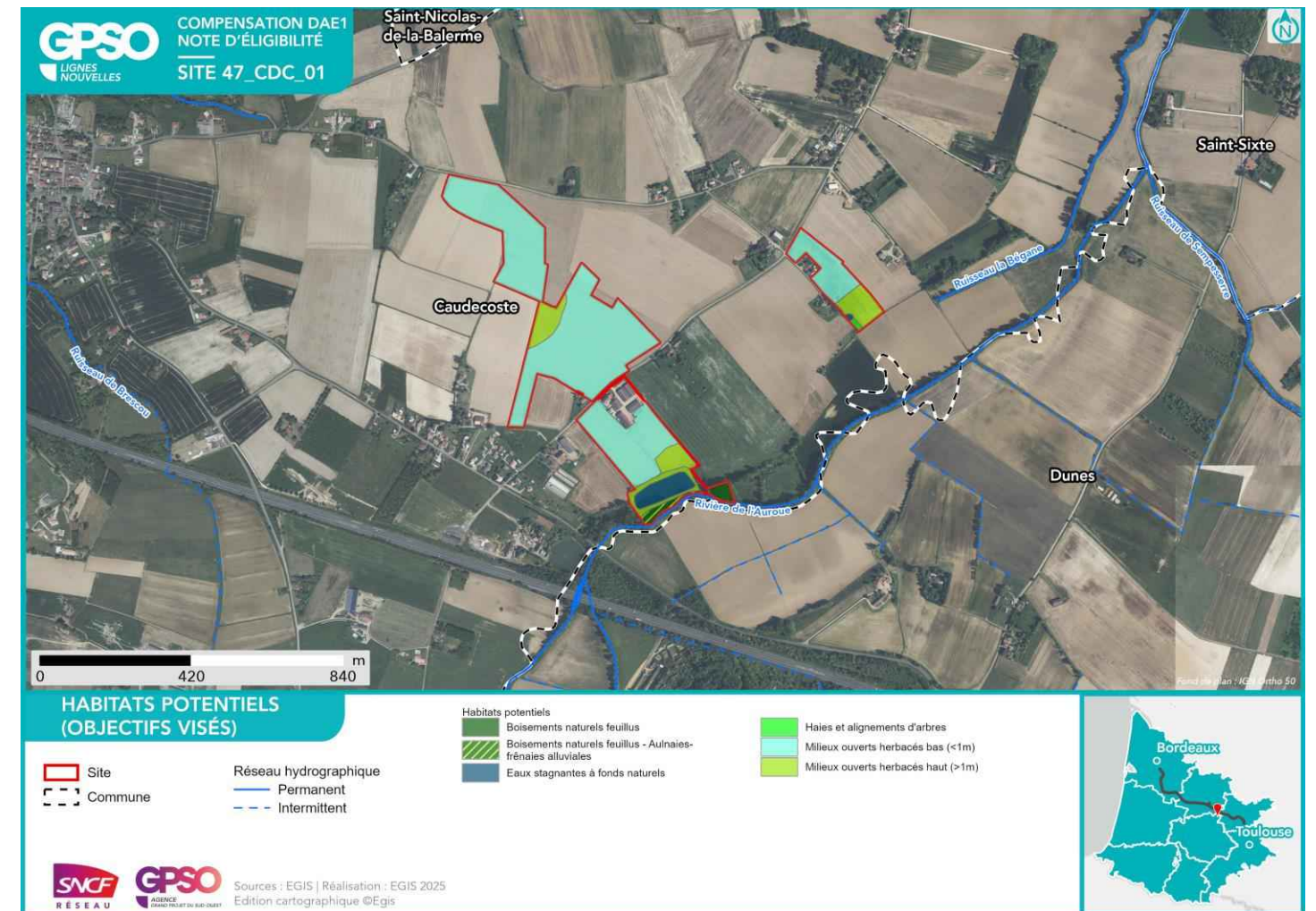
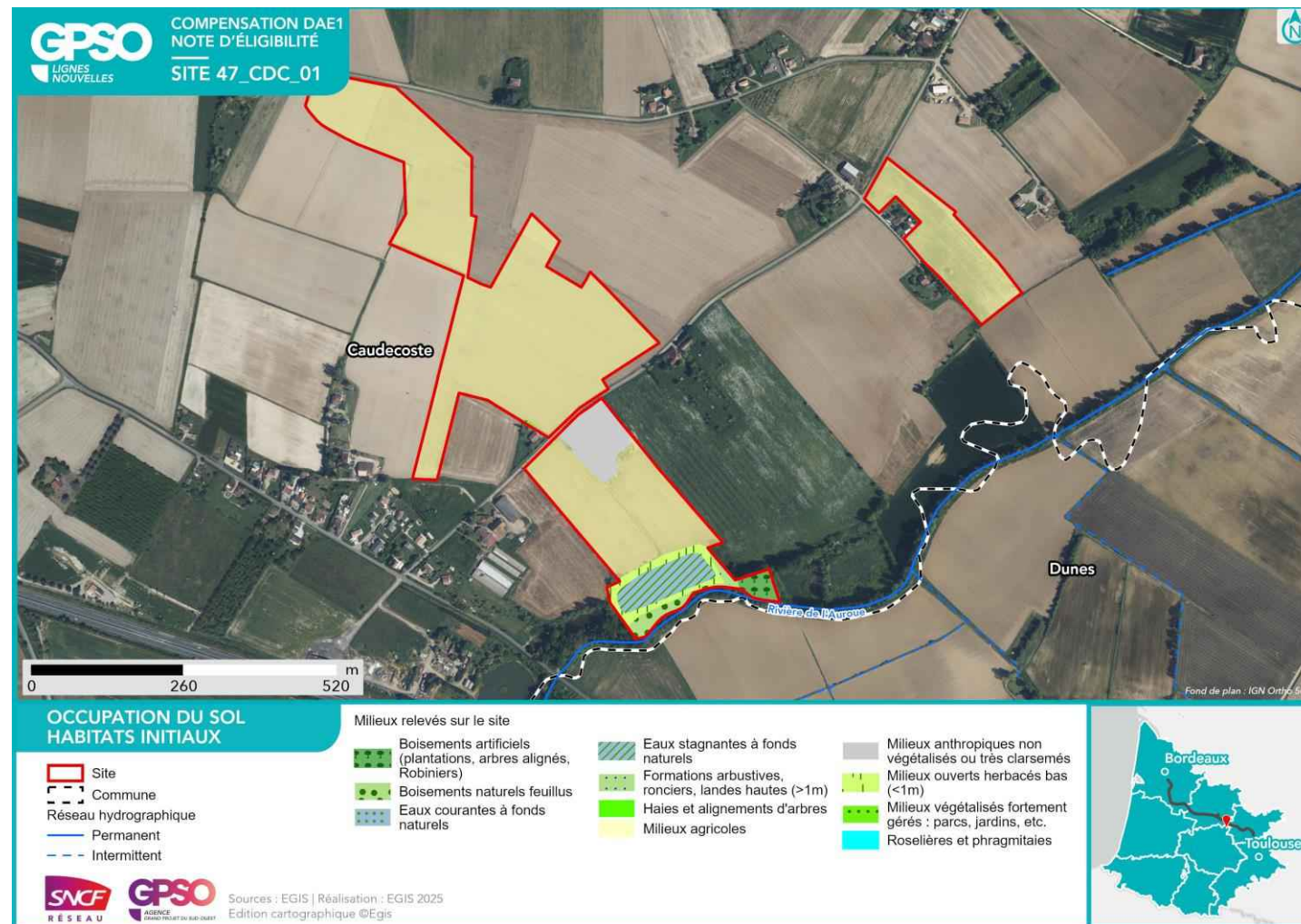

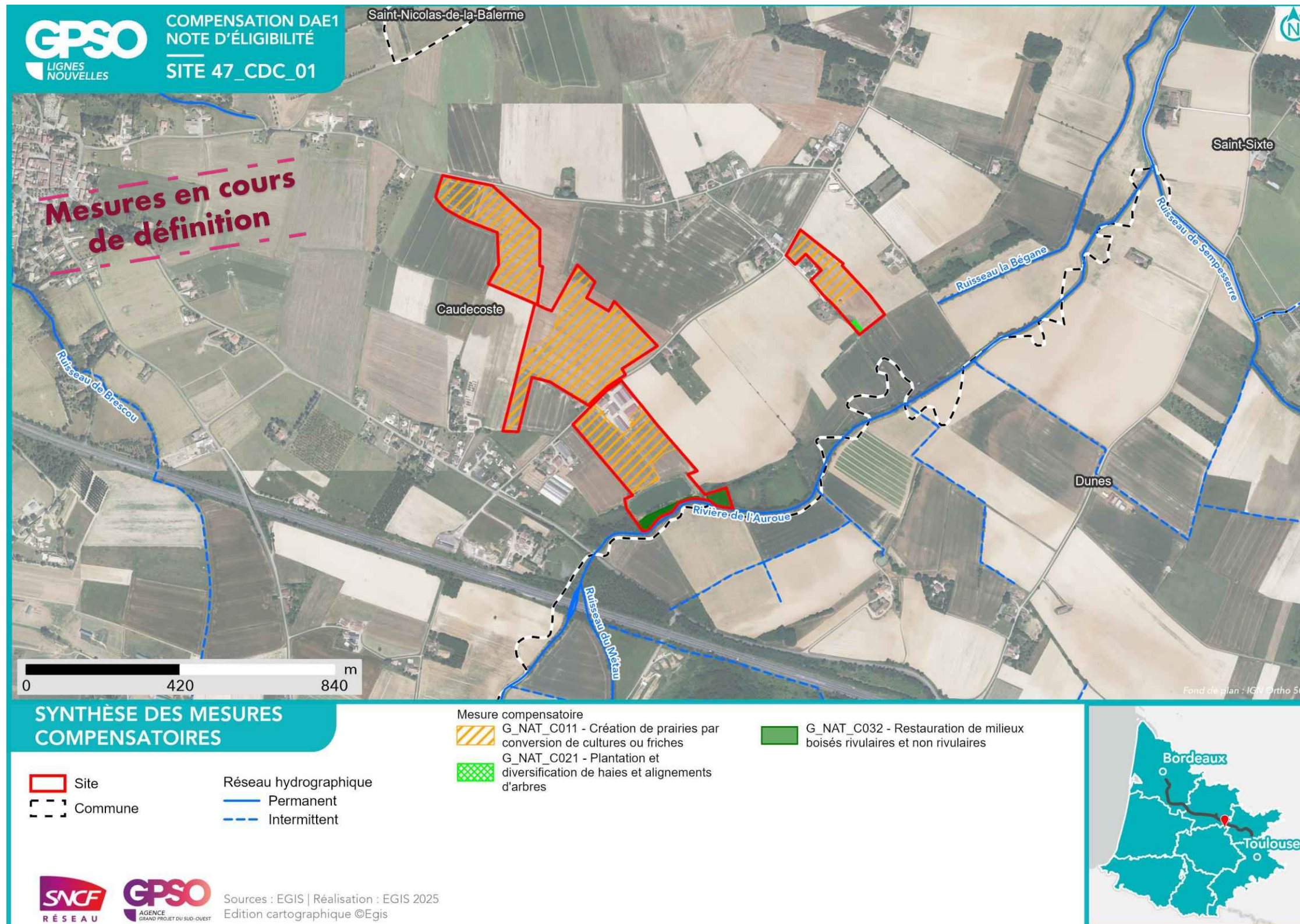

<b>Nom du site</b>	47_CDC_58	<b>Compensation recherchée sur le site</b>				<b>Superficie du site (ha)</b>	14.20
<b>Secteur</b>	Secteur 4	<b>Niveau de potentialité du site pour la compensation</b>				<b>Distance au projet (km)</b>	1.12
<b>Communes</b>	Caudecoste	<b>Potentiel de compensation</b>				<b>Zonage d'urbanisme</b>	A
<b>Bassin versant de gestion</b>	Garonne de la Barguelonne au Dropt	<b>Espèces protégées</b>	<b>Oui</b>			<b>Usages actuels</b>	Agricole
<b>Dispositions contractuelles</b>	Acquisition	<b>Zones humides</b>	<b>Non</b>	X		<b>Etat de la sécurisation</b>	Mis en stock SAFER

<b>Périmètres de protection, d'inventaires ou en gestion aux abords du site (moins de 1 km)</b>	Sites du CEN à 1km du site
---	----------------------------

<b>Habitats initiaux</b>	Milieux agricoles	Boisements naturels feuillus				
<b>Superficie (ha)</b>	13.92	0.29				
<b>Habitats potentiels (objectif visé)</b>	Milieux ouverts herbacés bas (<1m) - Pâturages mésophiles	Boisements naturels feuillus - Frénaies-chênaies et chênaies-charmaies aquitaniennes				
<b>Cortèges et ou espèces faunistiques cibles</b>	Alyte accoucheur, Amphibiens - Cortège des espèces ubiquistes, Cisticole des joncs, Crapaud calamite, Cuivré des marais, Effraie des clochers, Élanion blanc, Guépier d'Europe, Hironde de rivage, Hironde rustique, Mammifères - Cortège des espèces ubiquistes, Moineau friquet, Oiseaux - Cortège des habitats anthropiques, Oiseaux - Cortège des habitats humides, Oiseaux - Cortège des habitats ouverts, Orvet fragile, Pélophylax sp., Petit Gravelot, Reptiles - Cortège des habitats semi-ouverts, Tarier pâtre, Verdier d'Europe, Vipère aspic	Accenteur mouchet, Aigle botté, Alyte accoucheur, Amphibiens - Cortège des espèces ubiquistes, Amphibiens - Cortège des habitats boisés, Bouvreuil pivoine, Chardonneret élégant, Chiroptères - Cortège des espèces ubiquistes, Chiroptères - Cortège des habitats boisés, Gobemouche gris, Grand Capricorne, Invertébrés - Cortège des habitats boisés, Mammifères - Cortège des espèces ubiquistes, Oiseaux - Cortège des habitats boisés, Orvet fragile, Pélophylax sp., Pic épeichette, Torcol fourmilier, Verdier d'Europe				
<b>Mesures envisagées</b>	Création de prairies par conversion de cultures ou friches / Gestion de la végétation par fauche extensive / Gestion de la végétation par pâturage extensif	Création d'îlots de sénescence				
<b>Proximité espèces cibles (données OBV, SINP, CEN, Obs. Expertises Faune et Flore 2023 / 2024, Observations opportunistes)</b>	Données bibliographiques : Alyte accoucheur, Cisticole des joncs, Crapaud calamite, Cuivré des marais, Effraie des clochers, Élanion blanc, Guépier d'Europe, Hironde de rivage, Hironde rustique, Moineau friquet, Tarier pâtre, Verdier d'Europe, Vipère aspic	Données bibliographiques : Accenteur mouchet, Aigle botté, Alyte accoucheur, Bouvreuil pivoine, Cerambyx cerdo, Chardonneret élégant, Gobemouche gris, Pic épeichette, Torcol fourmilier, Verdier d'Europe	Données bibliographiques : /	Données bibliographiques : /	Données bibliographiques : /	Données bibliographiques : /



Photographie du site

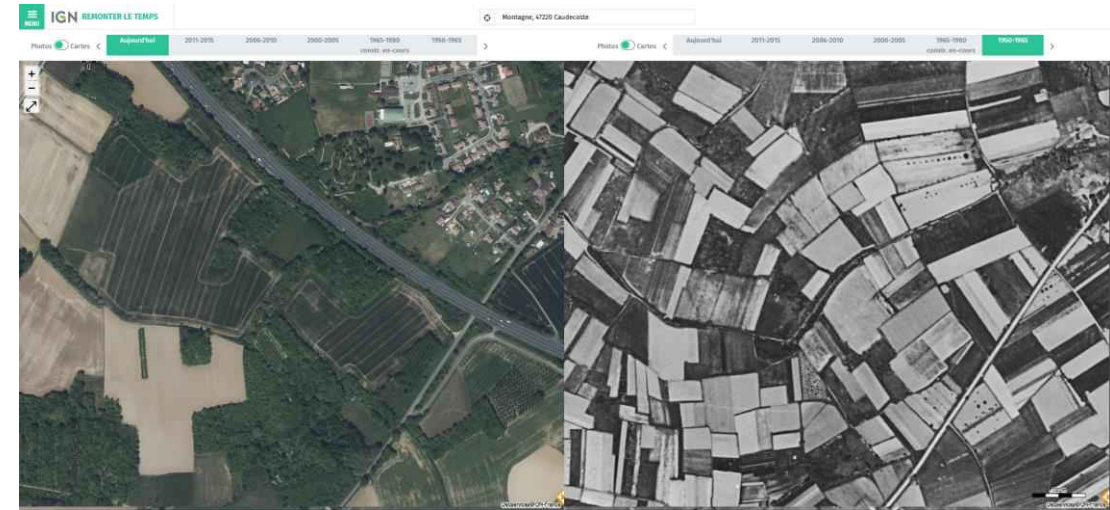

Photographie aérienne du site en 1950

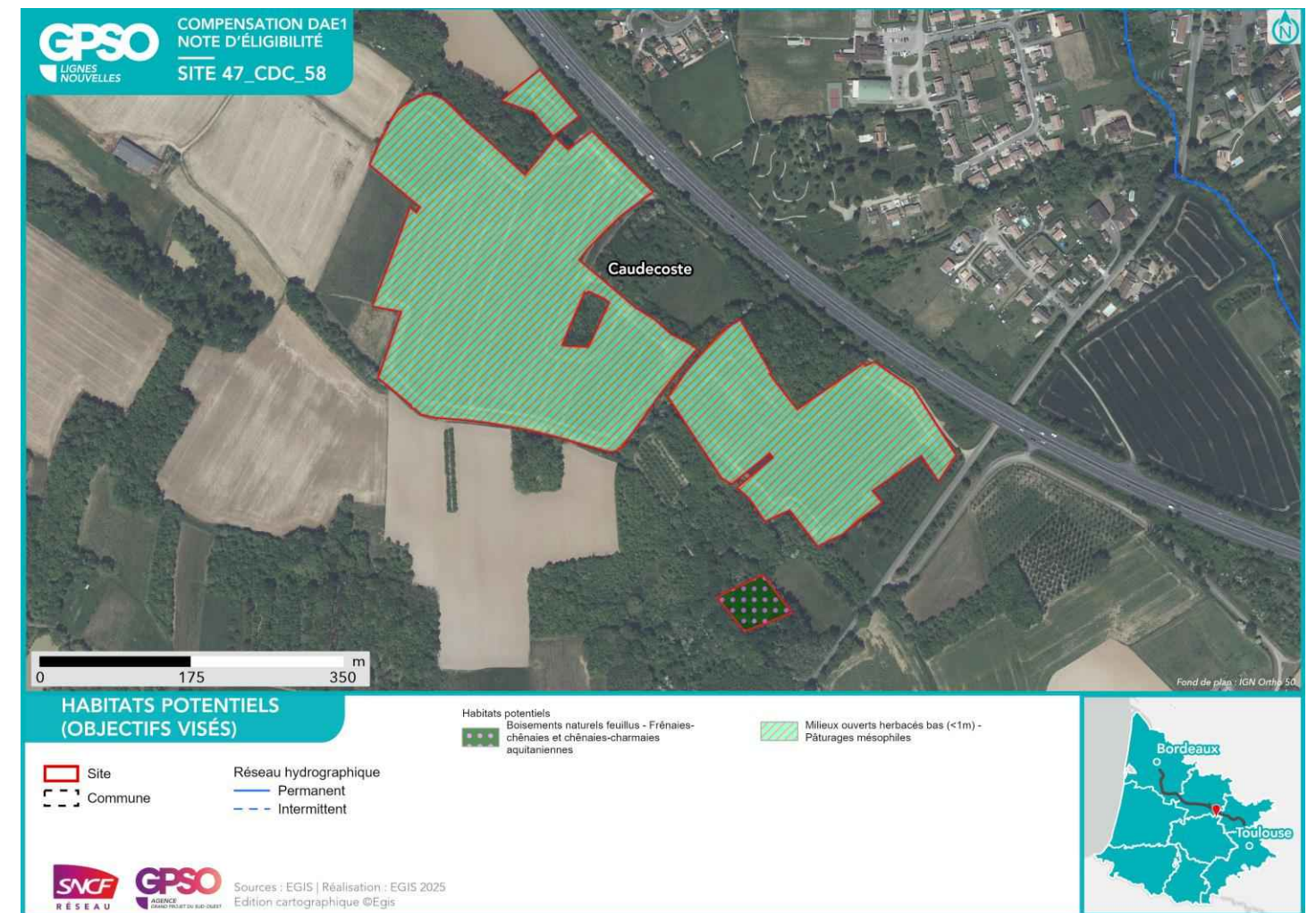
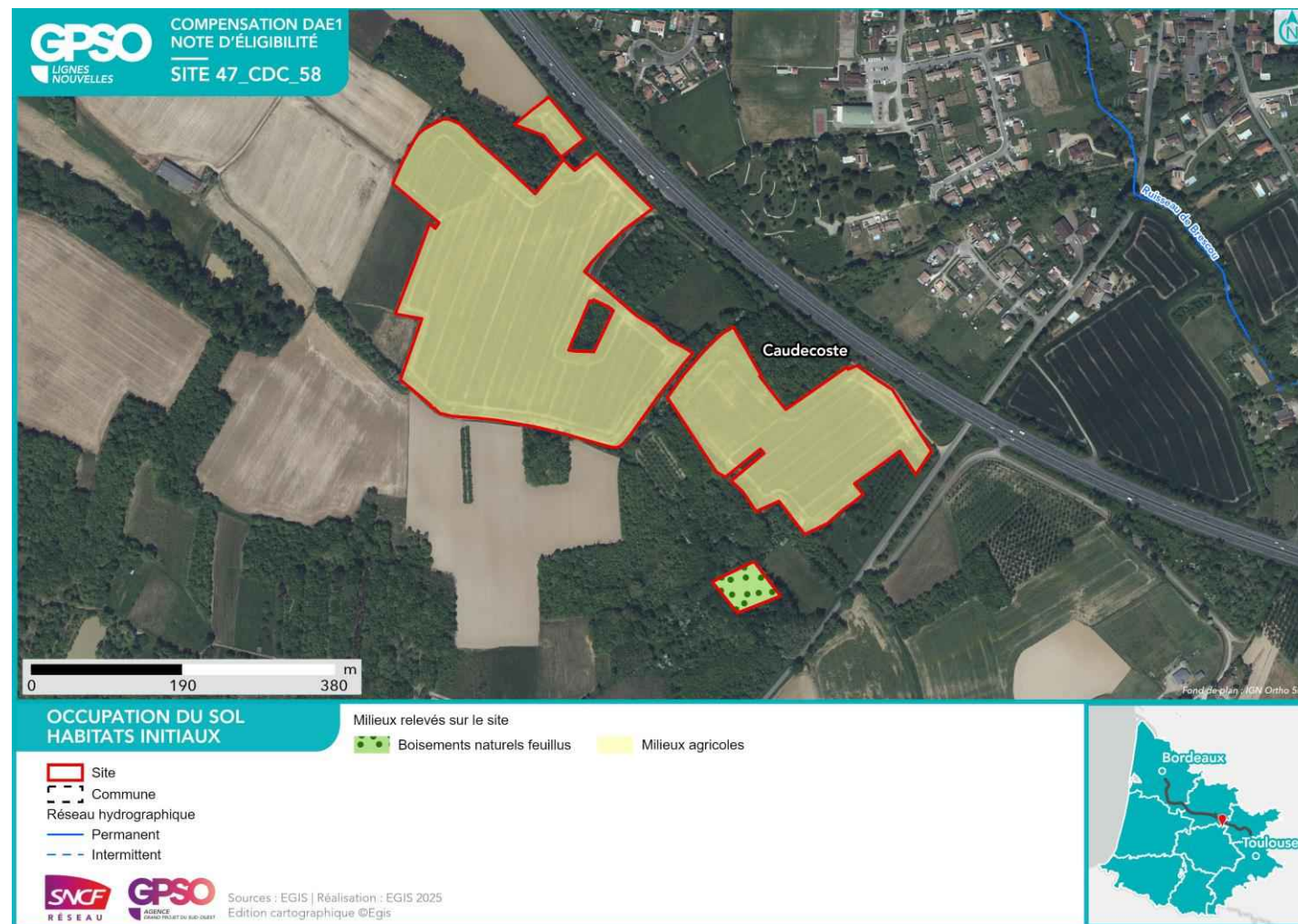

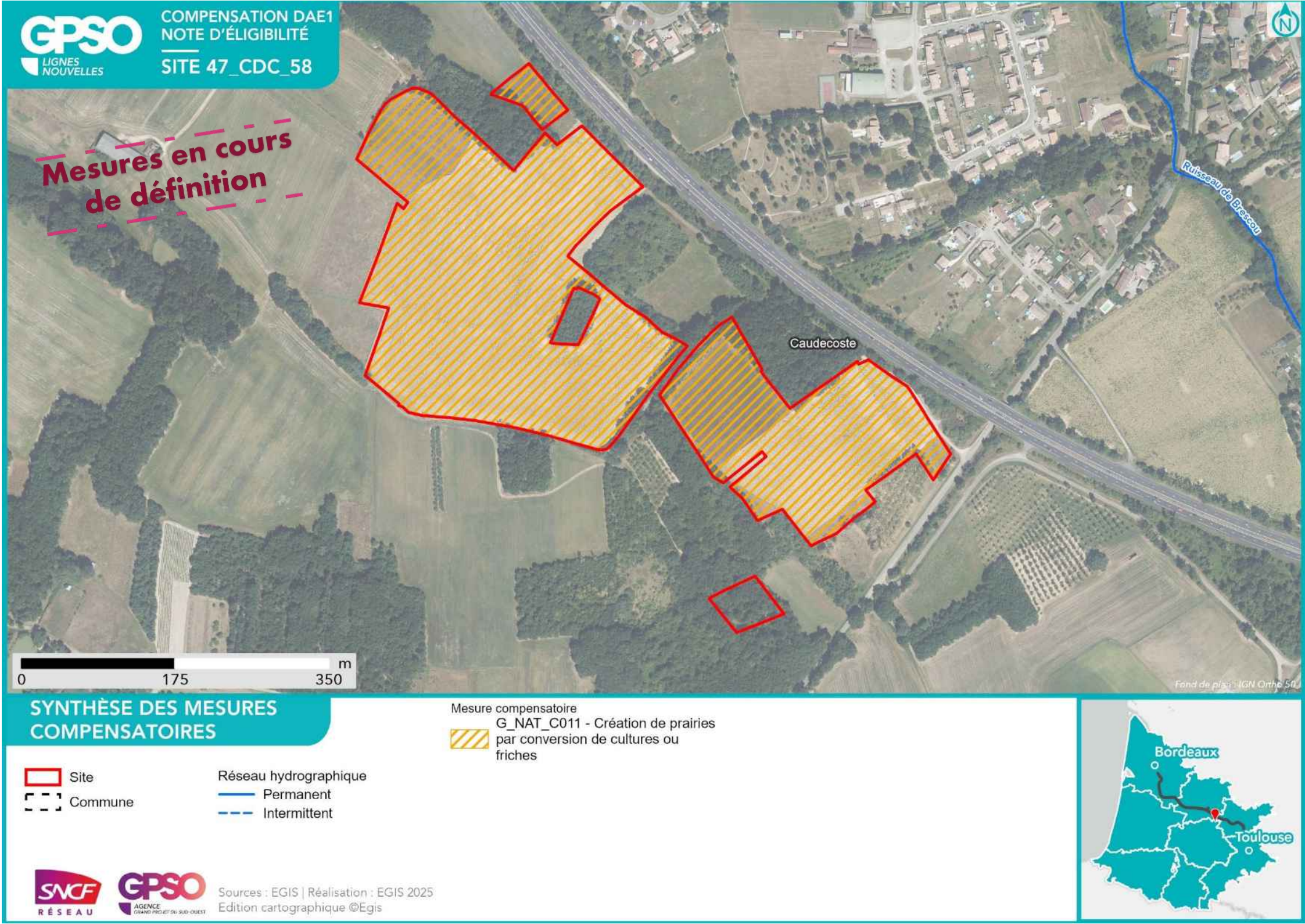

<b>Nom du site</b>	47_LSS_49	<b>Compensation recherchée sur le site</b> <b>Niveau de potentialité du site pour la compensation</b>	<i>Potentiel de compensation</i>			<b>Superficie du site (ha)</b>	11.14	
<b>Secteur</b>	Secteur 4		<b>Espèces protégées</b>	<b>Oui</b>		<b>X</b>	<b>Distance au projet (km)</b>	10.17
<b>Communes</b>	La Sauvetat-de-Savères, Puymirol, Saint-Caprais-de-Lerm		<b>Zones humides</b>	<b>Non</b>		<b>X</b>	<b>Zonage d'urbanisme</b>	A
<b>Bassin versant de gestion</b>	Séoune						<b>Usages actuels</b>	Cultures conventionnelles
<b>Dispositions contractuelles</b>	Acquisition						<b>Etat de la sécurisation</b>	Mis en stock SAFER

<b>Périmètres de protection, d'inventaires ou en gestion aux abords du site (moins de 1 km)</b>	Zones humides à 1km du site Présence de ZH (9) : , Sites du CEN à 1km du site Pech Cantal
---	---

Habitats initiaux	Milieux agricoles	Milieux agricoles	Milieux ouverts herbacés bas (<1m)	Boisements naturels feuillus	Milieux ouverts herbacés bas (<1m)
<b>Superficie (ha)</b>	9.22	1.02	0.44	0.29	0.26
<b>Habitats potentiels (objectif visé)</b>	Milieux ouverts herbacés bas (<1m) - Prairies humides mésotrophes à eutrophes	Haies et alignements d'arbres - Haies arborées	Milieux ouverts herbacés haut (>1m)	Boisements naturels feuillus	Haies et alignements d'arbres
<b>Cortèges et ou espèces faunistiques cibles</b>	Alyte accoucheur, Amphibiens - Cortège des espèces ubiquistes, Cisticole des joncs, Couleuvre vipérine, Crapaud calamite, Cuivré des marais, Damier de la Succise, Effraie des clochers, Guêpier d'Europe, Hironnelle de rivage, Hironnelle rustique, Moineau friquet, Oiseaux - Cortège des habitats anthropiques, Oiseaux - Cortège des habitats humides, Oiseaux - Cortège des habitats ouverts, Orvet fragile, Pélophylax sp., Petit Gravelot, Reptiles - Cortège des habitats semi-ouverts, Tarier pâtre, Verdier d'Europe, Vipère aspic	Accenteur mouchet, Chardonneret élégant, Chiroptères - Cortège des espèces ubiquistes, Élanion blanc, Grand Capricorne, Invertébrés - Cortège des habitats boisés, Linotte mélodieuse, Mammifères - Cortège des espèces ubiquistes, Moineau friquet, Oiseaux - Cortège des habitats anthropiques, Oiseaux - Cortège des habitats semi-ouverts, Orvet fragile, Pic épeichette, Reptiles - Cortège des habitats semi-ouverts, Serin cini, Tarier pâtre, Torcol fourmilier, Verdier d'Europe, Vipère aspic	Coronelle girondine, Damier de la Succise, Lézard à deux raies, Oiseaux - Cortège des habitats ouverts, Oiseaux - Cortège des habitats semi-ouverts, Orvet fragile, Reptiles - Cortège des habitats semi-ouverts	Accenteur mouchet, Aigle botté, Alyte accoucheur, Amphibiens - Cortège des espèces ubiquistes, Amphibiens - Cortège des habitats boisés, Bihoreau gris, Bouvreuil pivoine, Chardonneret élégant, Chiroptères - Cortège des espèces ubiquistes, Chiroptères - Cortège des habitats boisés, Chiroptères - Cortège des habitats humides, Élanion blanc, Gobemouche gris, Grand Capricorne, Invertébrés - Cortège des habitats boisés, Mammifères - Cortège des espèces ubiquistes, Mammifères - Cortège des zones humides et des forêts alluviales, Moineau friquet, Oiseaux - Cortège des habitats anthropiques, Oiseaux - Cortège des habitats boisés, Oiseaux - Cortège des habitats humides, Oiseaux - Cortège des habitats semi-ouverts, Orvet fragile, Pélophylax sp., Pic épeichette, Reptiles - Cortège des habitats semi-ouverts, Serin cini, Tarier pâtre, Torcol fourmilier, Verdier d'Europe, Vipère aspic	Accenteur mouchet, Chardonneret élégant, Chiroptères - Cortège des espèces ubiquistes, Élanion blanc, Grand Capricorne, Invertébrés - Cortège des habitats boisés, Linotte mélodieuse, Mammifères - Cortège des espèces ubiquistes, Moineau friquet, Oiseaux - Cortège des habitats anthropiques, Oiseaux - Cortège des habitats semi-ouverts, Orvet fragile, Pic épeichette, Reptiles - Cortège des habitats semi-ouverts, Serin cini, Tarier pâtre, Torcol fourmilier, Verdier d'Europe, Vipère aspic
<b>Mesures envisagées</b>	Bouchage de drains et fossés de drainage / Création de mares et dépressions / Création de prairies par conversion de cultures ou friches / Gestion de la végétation par fauche extensive / Gestion de la végétation par pâturage extensif	Plantation et diversification de haies et alignements d'arbres	Gestion de la végétation par fauche extensive	Création d'îlots de sénescence / Restauration de milieux boisés rivulaires et non rivulaires	Création et restauration d'arbres têtards
<b>Proximité espèces cibles (données OBV, SINP, CEN, Obs. Expertises Faune et Flore 2023 / 2024, Observations opportunistes)</b>	Données bibliographiques : Alyte accoucheur, Cisticole des joncs, Couleuvre vipérine, Crapaud calamite, Cuivré des marais, Damier de la Succise, Effraie des clochers, Guêpier d'Europe, Hironnelle de rivage, Hironnelle rustique, Moineau friquet, Tarier pâtre, Verdier d'Europe, Vipère aspic	Données bibliographiques : Accenteur mouchet, Cerambyx cerdo, Chardonneret élégant, Élanion blanc, Linotte mélodieuse, Moineau friquet, Petit-duc scops, Pic épeichette, Serin cini, Tarier pâtre, Torcol fourmilier, Verdier d'Europe, Vipère aspic	Données bibliographiques : Coronelle girondine, Damier de la Succise, Lézard à deux raies	Données bibliographiques : Accenteur mouchet, Aigle botté, Alyte accoucheur, Bihoreau gris, Bouvreuil pivoine, Cerambyx cerdo, Chardonneret élégant, Élanion blanc, Gobemouche gris, Moineau friquet, Petit-duc scops, Pic épeichette, Serin cini, Tarier pâtre, Torcol fourmilier, Verdier d'Europe, Vipère aspic	Données bibliographiques : Accenteur mouchet, Cerambyx cerdo, Chardonneret élégant, Élanion blanc, Linotte mélodieuse, Moineau friquet, Petit-duc scops, Pic épeichette, Serin cini, Tarier pâtre, Torcol fourmilier, Verdier d'Europe, Vipère aspic



Photographie du site

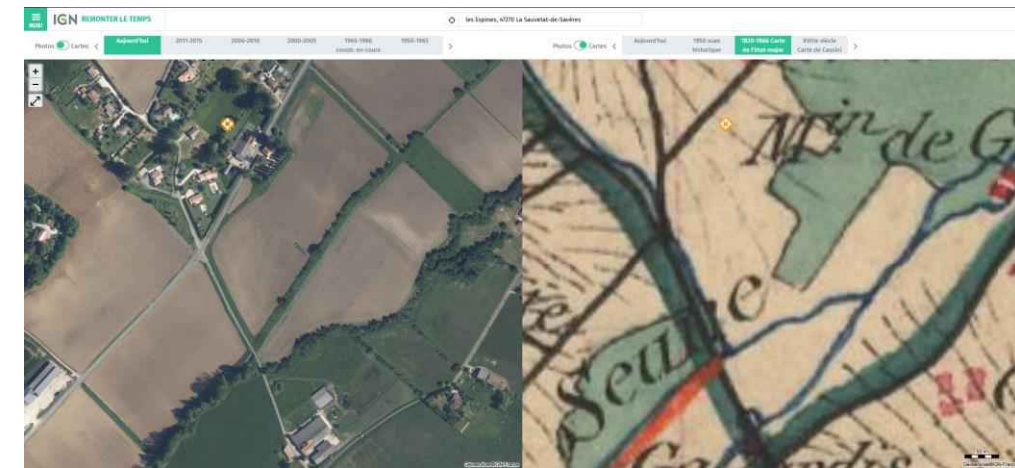

Photographie aérienne du site en 1820

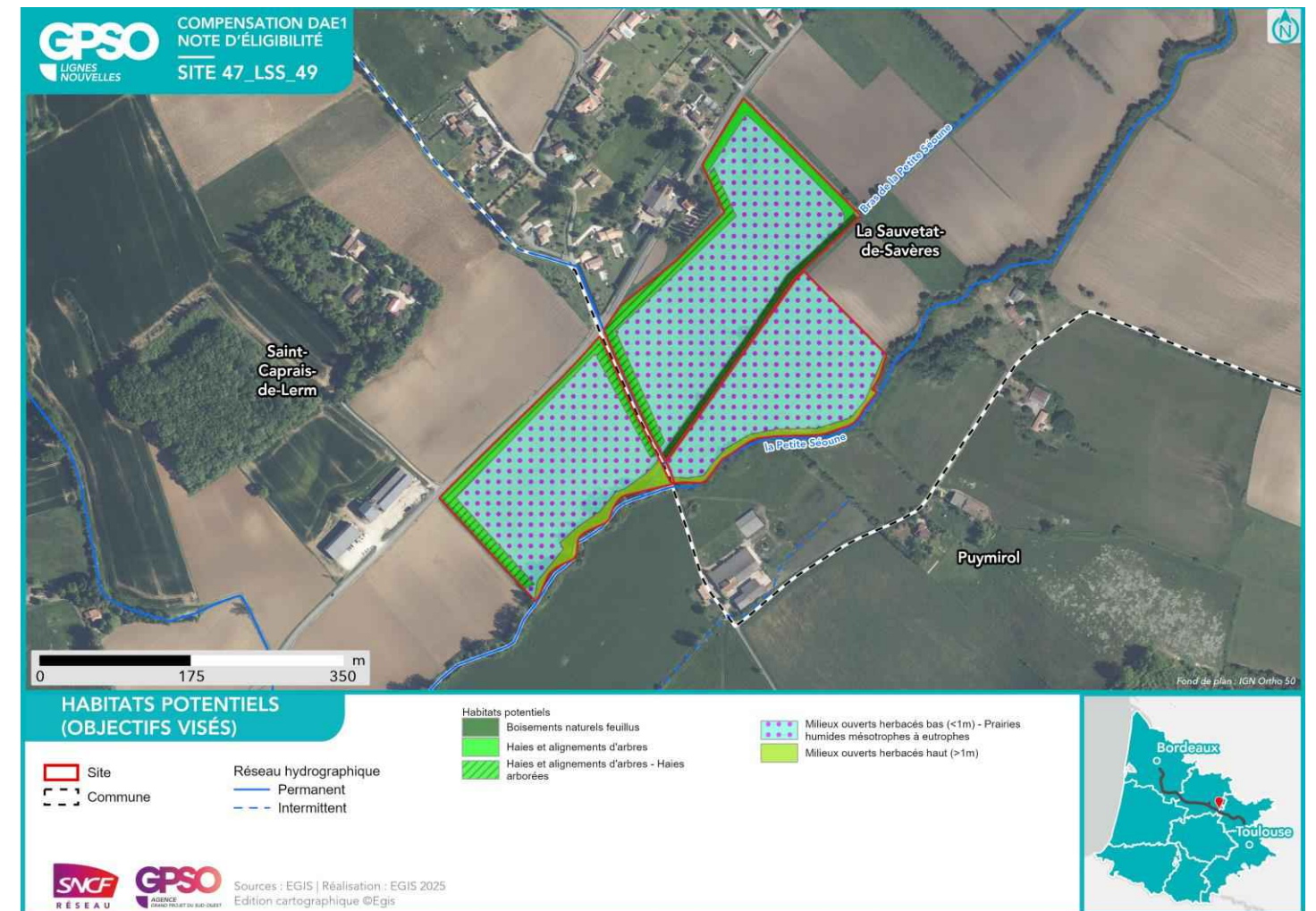
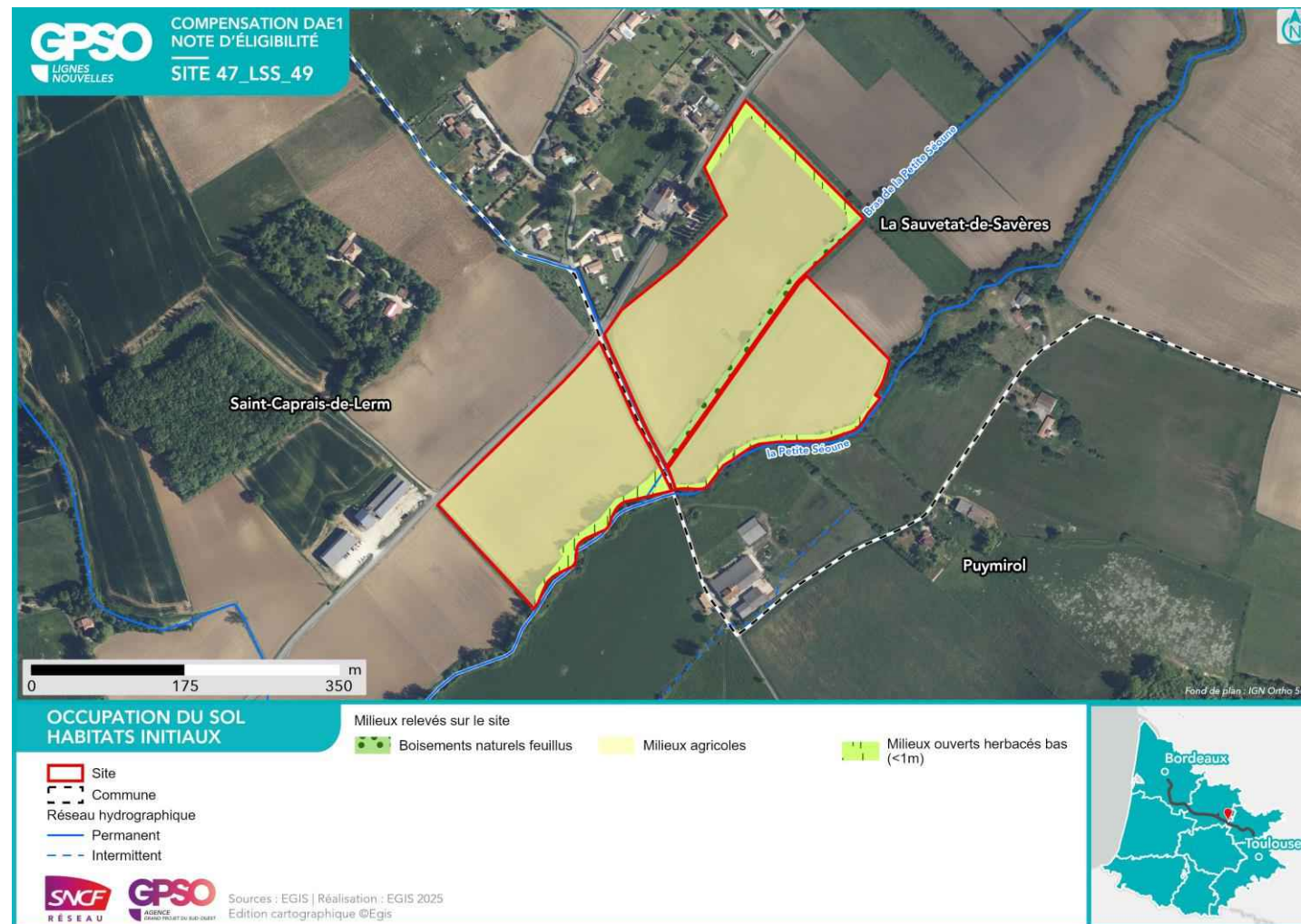

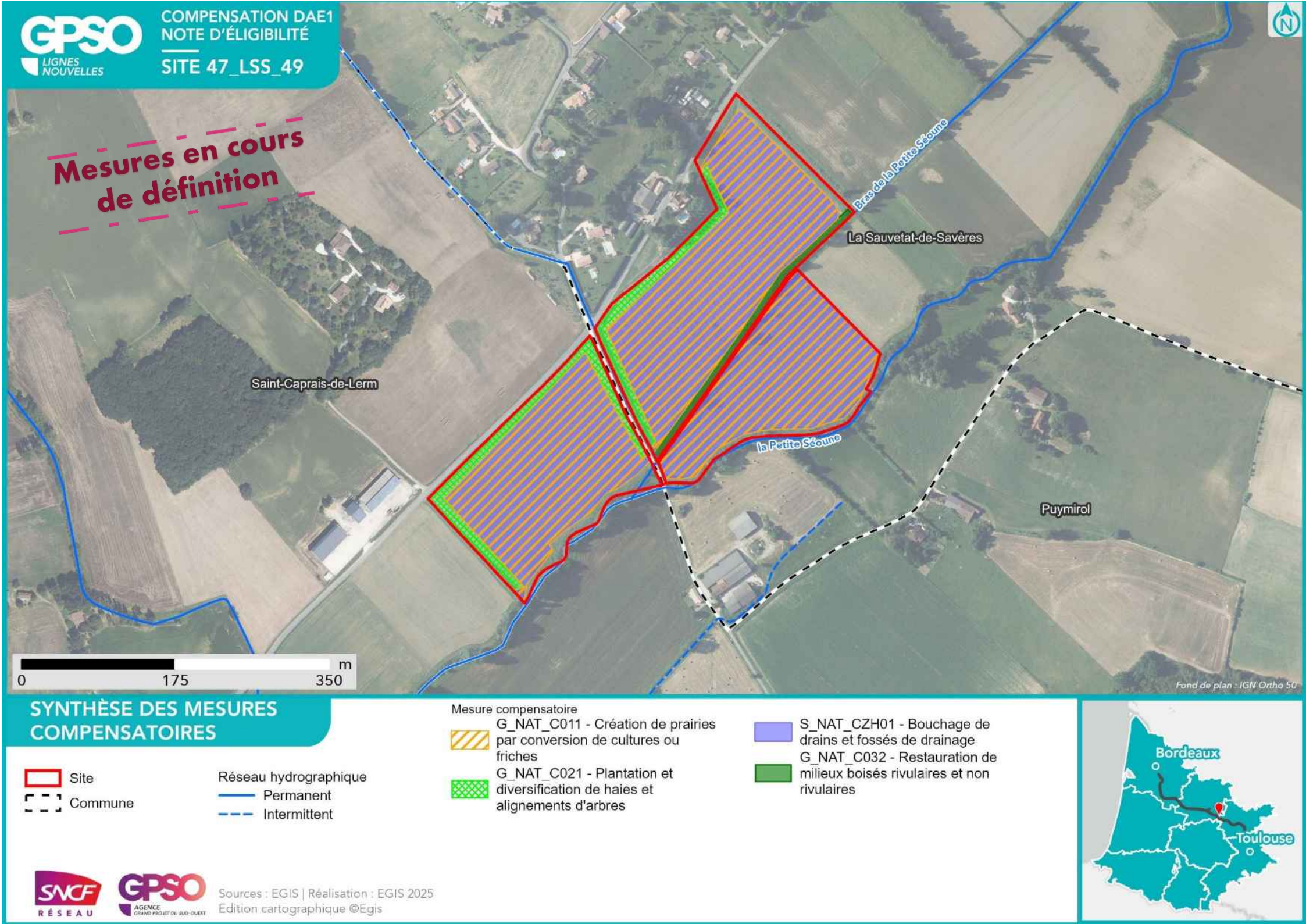

<b>Nom du site</b>	47_MSA_02	<b>Compensation recherchée sur le site</b> <b>Niveau de potentialité du site pour la compensation</b>	<b>Potentiel de compensation</b>			
<b>Secteur</b>	Secteur 4		<b>Espèces protégées</b>	<b>Oui</b>	<b>X</b>	
<b>Communes</b>	Moncaut, Montagnac-sur-Auvignon		<b>Zones humides</b>	<b>Oui</b>	<b>X</b>	
<b>Bassin versant de gestion</b>	Bruilhois		<b>Superficie du site (ha)</b>	31.93	<b>Distance au projet (km)</b>	3.88
<b>Dispositions contractuelles</b>	Acquisition		<b>Zonage d'urbanisme</b>	A - N	<b>Usages actuels</b>	Agricole
			<b>Etat de la sécurisation</b>	Lettre d'engagement signée		

<b>Périmètres de protection, d'inventaires ou en gestion aux abords du site (moins de 1 km)</b>	
---	--

Habitats initiaux	Milieux agricoles	Boisements naturels feuillus	Milieux agricoles	Milieux ouverts herbacés bas (<1m)	Milieux agricoles	Milieux agricoles
<b>Superficie (ha)</b>	19.71	5.19	3.34	1.02	0.82	0.34
<b>Habitats potentiels (objectif visé)</b>	Milieux ouverts herbacés bas (<1m) - Prairies humides mésotrophes à eutrophes	Boisements naturels feuillus	Milieux ouverts herbacés haut (>1m)	Milieux ouverts herbacés bas (<1m) - Prairies mésophiles de fauche	Haies et alignements d'arbres	Haies et alignements d'arbres - Haies arborées
<b>Cortèges et ou espèces faunistiques cibles</b>	Alyte accoucheur, Amphibiens - Cortège des espèces ubiquistes, Cisticole des joncs, Couleuvre vipérine, Crapaud calamite, Cuivré des marais, Damier de la Succise, Effraie des clochers, Guépier d'Europe, Hirondelle de rivage, Hirondelle rustique, Moineau friquet, Oiseaux - Cortège des habitats anthropiques, Oiseaux - Cortège des habitats humides, Oiseaux - Cortège des habitats ouverts, Orvet fragile, Pélophylax sp., Petit Gravelot, Reptiles - Cortège des habitats semi-ouverts, Tarier pâte, Verdier d'Europe, Vipère aspic	Accenteur mouchet, Aigle botté, Alyte accoucheur, Amphibiens - Cortège des espèces ubiquistes, Amphibiens - Cortège des habitats boisés, Bihoreau gris, Bouvreuil pivoine, Chardonneret élégant, Chiroptères - Cortège des espèces ubiquistes, Chiroptères - Cortège des habitats boisés, Élanion blanc, Gobemouche gris, Grand Capricorne, Invertébrés - Cortège des habitats boisés, Mammifères - Cortège des espèces ubiquistes, Mammifères - Cortège des zones humides et des forêts alluviales, Moineau friquet, Oiseaux - Cortège des habitats anthropiques, Oiseaux - Cortège des habitats boisés, Oiseaux - Cortège des habitats humides, Oiseaux - Cortège des habitats semi-ouverts, Orvet fragile, Pélophylax sp., Pic épeichette, Reptiles - Cortège des habitats semi-ouverts, Serin cini, Tarier pâte, Torcol fourmilier, Verdier d'Europe, Vipère aspic	Coronelle girondine, Damier de la Succise, Lézard à deux raies, Oiseaux - Cortège des habitats ouverts, Oiseaux - Cortège des habitats semi-ouverts, Reptiles - Cortège des habitats semi-ouverts	Alyte accoucheur, Amphibiens - Cortège des espèces ubiquistes, Cisticole des joncs, Crapaud calamite, Cuivré des marais, Effraie des clochers, Élanion blanc, Guépier d'Europe, Hirondelle de rivage, Hirondelle rustique, Invertébrés - Cortège des habitats humides, Mammifères - Cortège des espèces ubiquistes, Moineau friquet, Oiseaux - Cortège des habitats anthropiques, Oiseaux - Cortège des habitats humides, Oiseaux - Cortège des habitats ouverts, Orvet fragile, Pélophylax sp., Petit Gravelot, Reptiles - Cortège des habitats semi-ouverts, Tarier pâte, Verdier d'Europe, Vipère aspic	Accenteur mouchet, Chardonneret élégant, Chiroptères - Cortège des espèces ubiquistes, Élanion blanc, Grand Capricorne, Invertébrés - Cortège des habitats boisés, Linotte mélodieuse, Mammifères - Cortège des espèces ubiquistes, Moineau friquet, Oiseaux - Cortège des habitats anthropiques, Oiseaux - Cortège des habitats semi-ouverts, Orvet fragile, Pic épeichette, Reptiles - Cortège des habitats semi-ouverts, Serin cini, Tarier pâte, Torcol fourmilier, Verdier d'Europe, Vipère aspic	Accenteur mouchet, Chardonneret élégant, Chiroptères - Cortège des espèces ubiquistes, Élanion blanc, Grand Capricorne, Invertébrés - Cortège des habitats boisés, Linotte mélodieuse, Mammifères - Cortège des espèces ubiquistes, Moineau friquet, Oiseaux - Cortège des habitats anthropiques, Oiseaux - Cortège des habitats semi-ouverts, Orvet fragile, Pic épeichette, Reptiles - Cortège des habitats semi-ouverts, Serin cini, Tarier pâte, Torcol fourmilier, Verdier d'Europe, Vipère aspic
<b>Mesures envisagées</b>	Bouchage de drains et fossés de drainage / Création de prairies par conversion de cultures ou friches / Gestion de la végétation par fauche extensive / Gestion de la végétation par pâturage extensif	Création d'îlots de sénescence / Création de mares et dépressions	Gestion de la végétation par fauche extensive	Ensemencement de milieux ouverts prairiaux / Gestion de la végétation par fauche extensive / Gestion de la végétation par pâturage extensif / Restauration de prairies par aménagement de la fauche	Plantation et diversification de haies et alignements d'arbres	Plantation et diversification de haies et alignements d'arbres
<b>Proximité espèces cibles (données OBV, SINP, CEN, Obs. Expertises Faune et Flore 2023 / 2024, Observations opportunistes)</b>	Données bibliographiques : Alyte accoucheur, Cisticole des joncs, Couleuvre vipérine, Crapaud calamite, Cuivré des marais, Damier de la Succise, Effraie des clochers, Guépier d'Europe, Hirondelle de rivage, Hirondelle rustique, Moineau friquet, Tarier pâte, Verdier d'Europe, Vipère aspic	Données bibliographiques : Accenteur mouchet, Aigle botté, Alyte accoucheur, Bihoreau gris, Bouvreuil pivoine, Cerambyx cerdo, Chardonneret élégant, Élanion blanc, Gobemouche gris, Moineau friquet, Petit-duc scops, Pic épeichette, Serin cini, Tarier pâte, Torcol fourmilier, Verdier d'Europe, Vipère aspic	Données bibliographiques : Coronelle girondine, Damier de la Succise, Lézard à deux raies	Données bibliographiques : Alyte accoucheur, Cisticole des joncs, Crapaud calamite, Cuivré des marais, Effraie des clochers, Élanion blanc, Guépier d'Europe, Hirondelle de rivage, Hirondelle rustique, Moineau friquet, Tarier pâte, Verdier d'Europe, Vipère aspic	Données bibliographiques : Accenteur mouchet, Cerambyx cerdo, Chardonneret élégant, Élanion blanc, Linotte mélodieuse, Moineau friquet, Petit-duc scops, Pic épeichette, Serin cini, Tarier pâte, Torcol fourmilier, Verdier d'Europe, Vipère aspic	Données bibliographiques : Accenteur mouchet, Cerambyx cerdo, Chardonneret élégant, Élanion blanc, Linotte mélodieuse, Moineau friquet, Petit-duc scops, Pic épeichette, Serin cini, Tarier pâte, Torcol fourmilier, Verdier d'Europe, Vipère aspic



Photographie du site



Photographie aérienne du site en 1950

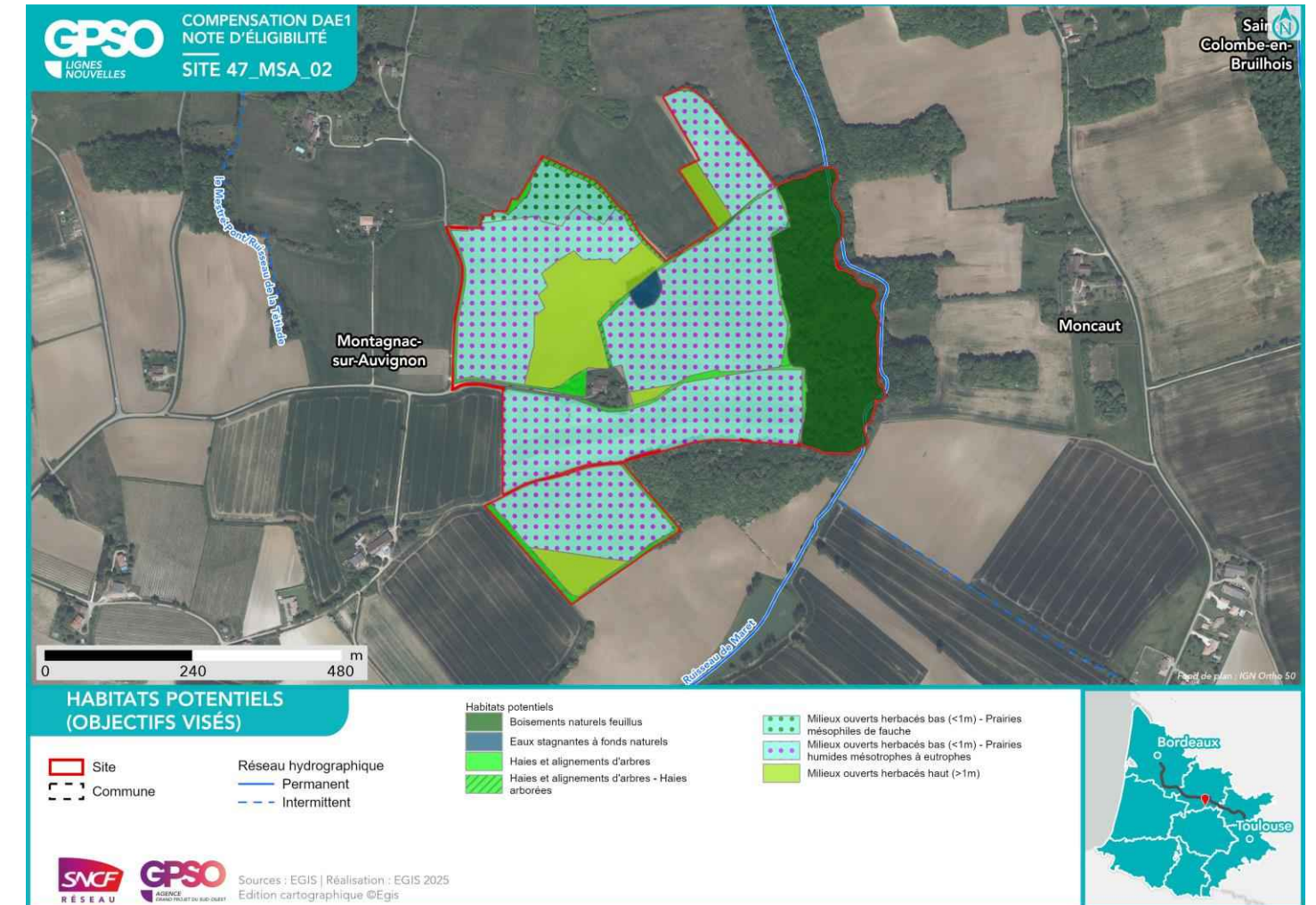
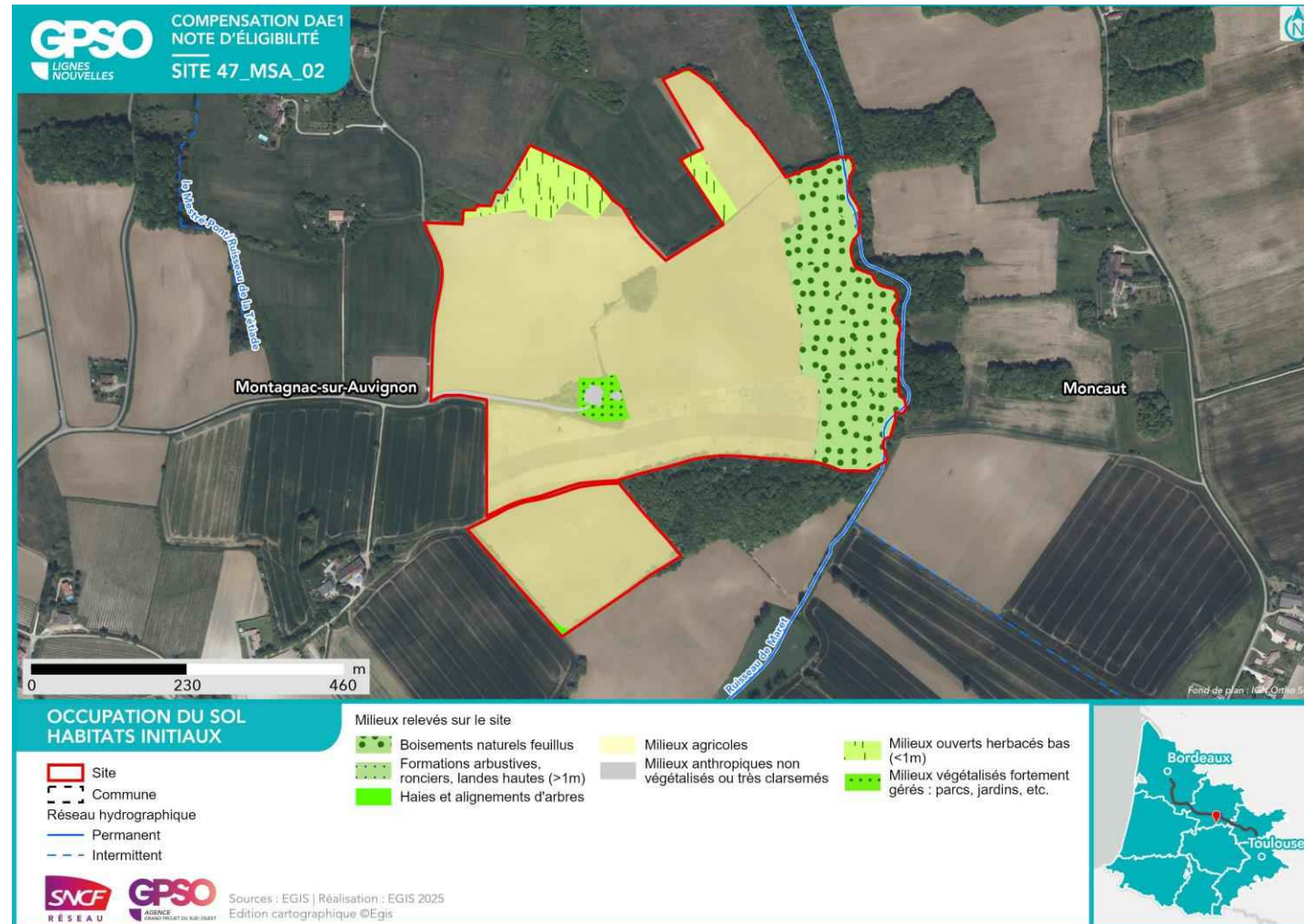

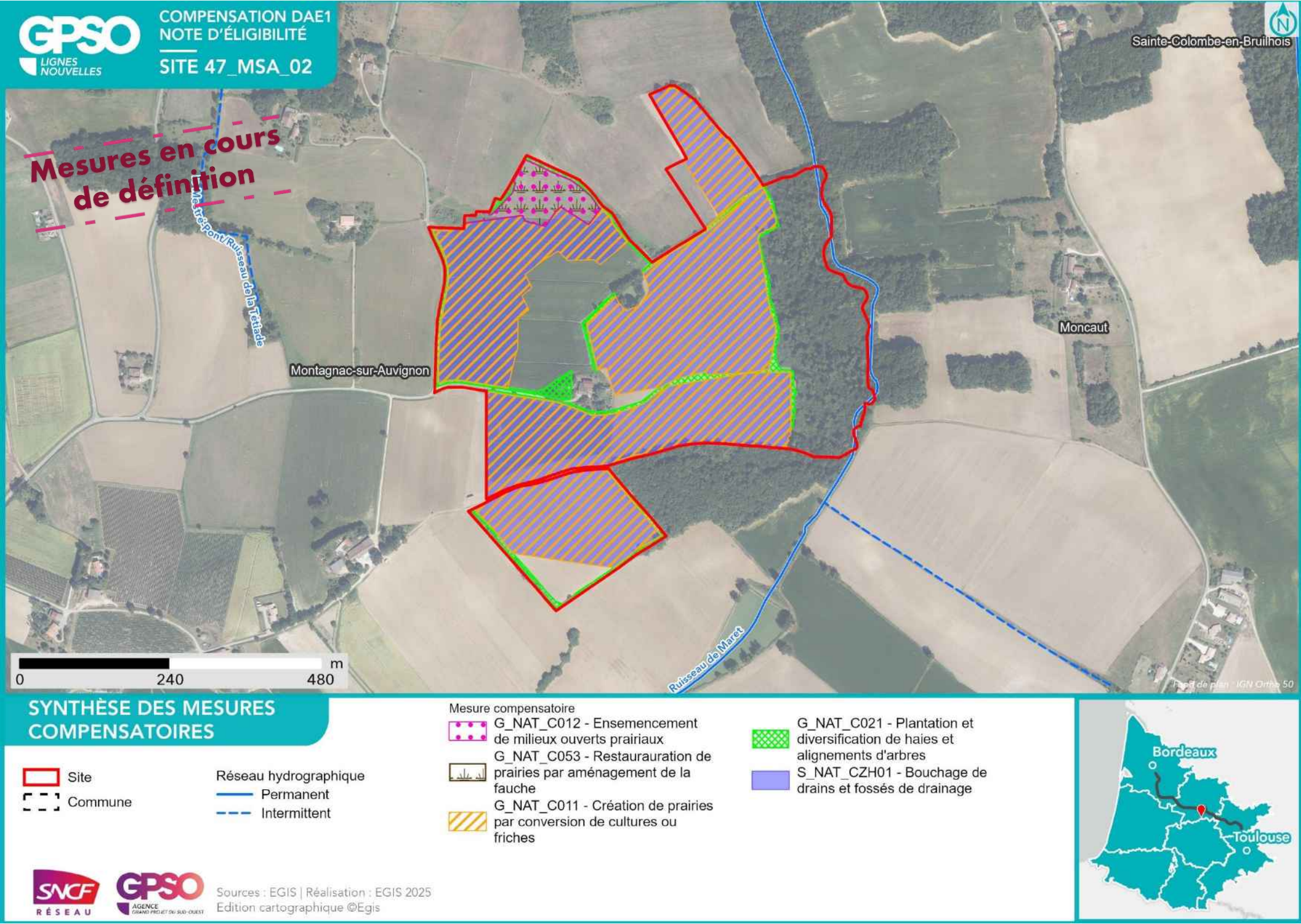

<b>Nom du site</b>	47_PUY_50	<b>Compensation recherchée sur le site</b> <b>Niveau de potentialité du site pour la compensation</b>	<b>Potentiel de compensation</b>				<b>Superficie du site (ha)</b>	20.64
<b>Secteur</b>	Secteur 4		<b>Espèces protégées</b>	Oui			<b>Distance au projet (km)</b>	10.79
<b>Communes</b>	La Sauvetat-de-Savères, Puymirol, Saint-Martin-de-Beauville		<b>Zones humides</b>	Non	X		<b>Zonage d'urbanisme</b>	A,N
<b>Bassin versant de gestion</b>	Séoune						<b>Usages actuels</b>	Agricole
<b>Dispositions contractuelles</b>	Acquisition / Site acquis le 15/11/2024 par validation en CT SAFER						<b>Etat de la sécurisation</b>	Mis en stock SAFER

<b>Périmètres de protection, d'inventaires ou en gestion aux abords du site (moins de 1 km)</b>	Zones humides à 1km du site Présence de ZH (5) : ,
---	--

Habitats initiaux	Milieux agricoles	Milieux agricoles	Boisements naturels feuillus	Formations arbustives, ronciers, landes hautes (>1m)	Haies et alignements d'arbres	Milieux agricoles
<b>Superficie (ha)</b>	14.02	3.80	1.73	0.91	0.07	0.00
<b>Habitats potentiels (objectif visé)</b>	Boisements naturels feuillus	Milieux ouverts herbacés bas (<1m)	Boisements naturels feuillus	Boisements naturels feuillus	Haies et alignements d'arbres	
<b>Cortèges et ou espèces faunistiques cibles</b>	<p>Accenteur mouchet, Chardonneret élégant, Chiroptères - Cortège des espèces ubiquistes , Élanion blanc, Grand Capricorne, Invertébrés - Cortège des habitats boisés, Linotte mélodieuse, Mammifères - Cortège des espèces ubiquistes, Moineau friquet, Oiseaux - Cortège des habitats anthropiques, Oiseaux - Cortège des habitats semi-ouverts , Orvet fragile, Pic épeichette, Reptiles - Cortège des habitats semi-ouverts , Serin cini, Tarier pâtre, Torcol fourmilier, Verdier d'Europe, Vipère aspic</p>	<p>Alyte accoucheur, Amphibiens - Cortège des espèces ubiquistes, Cisticole des joncs, Coronelle girondine, Couleuvre vipérine, Crapaud calamite, Cuivré des marais, Damier de la Succise, Effraie des clochers, Élanion blanc, Fadet des Laïches, Guépier d'Europe, Hirondelle de rivage, Hirondelle rustique, Invertébrés - Cortège des habitats humides, Mammifères - Cortège des espèces ubiquistes, Moineau friquet, Oiseaux - Cortège des habitats anthropiques, Oiseaux - Cortège des habitats humides, Oiseaux - Cortège des habitats ouverts , Orvet fragile, Pélodytes sp., Petit Gravelot, Reptiles - Cortège des habitats semi-ouverts , Tarier pâtre, Verdier d'Europe, Vipère aspic</p>	<p>Accenteur mouchet, Aigle botté, Alyte accoucheur, Amphibiens - Cortège des espèces ubiquistes, Amphibiens - Cortège des habitats boisés, Bihoreau gris, Bouvreuil pivoine, Chardonneret élégant, Chiroptères - Cortège des espèces ubiquistes , Chiroptères - Cortège des habitats boisés, Chiroptères - Cortège des habitats humides, Élanion blanc, Gobemouche gris, Grand Capricorne, Invertébrés - Cortège des habitats boisés, Mammifères - Cortège des espèces ubiquistes, Mammifères - Cortège des zones humides et des forêts alluviales, Moineau friquet, Oiseaux - Cortège des habitats anthropiques, Oiseaux - Cortège des habitats humides, Oiseaux - Cortège des habitats semi-ouverts , Orvet fragile, Pélodytes sp., Pic épeichette, Reptiles - Cortège des habitats semi-ouverts , Serin cini, Tarier pâtre, Torcol fourmilier, Verdier d'Europe, Vipère aspic</p>	<p>Accenteur mouchet, Aigle botté, Alyte accoucheur, Amphibiens - Cortège des espèces ubiquistes, Amphibiens - Cortège des habitats boisés, Bihoreau gris, Bouvreuil pivoine, Chardonneret élégant, Chiroptères - Cortège des espèces ubiquistes , Chiroptères - Cortège des habitats humides, Élanion blanc, Gobemouche gris, Grand Capricorne, Invertébrés - Cortège des habitats boisés, Mammifères - Cortège des espèces ubiquistes, Mammifères - Cortège des zones humides et des forêts alluviales, Moineau friquet, Oiseaux - Cortège des habitats anthropiques, Oiseaux - Cortège des habitats humides, Oiseaux - Cortège des habitats semi-ouverts , Orvet fragile, Pélodytes sp., Pic épeichette, Reptiles - Cortège des habitats semi-ouverts , Serin cini, Tarier pâtre, Torcol fourmilier, Verdier d'Europe, Vipère aspic</p>	<p>Accenteur mouchet, Chardonneret élégant, Chiroptères - Cortège des espèces ubiquistes , Élanion blanc, Grand Capricorne, Invertébrés - Cortège des habitats boisés, Linotte mélodieuse, Mammifères - Cortège des espèces ubiquistes, Moineau friquet, Oiseaux - Cortège des habitats anthropiques, Oiseaux - Cortège des habitats semi-ouverts , Orvet fragile, Pic épeichette, Reptiles - Cortège des habitats semi-ouverts , Serin cini, Tarier pâtre, Torcol fourmilier, Verdier d'Europe, Vipère aspic</p>	
<b>Mesures envisagées</b>	Conversion de la culture en boisement de feuillus constitué d'espèces locales	Création de prairies par conversion de cultures ou friches / Gestion de la végétation par fauche extensive / Gestion de la végétation par pâturage extensif	Création d'îlots de sénescence / Restauration de milieux boisés rivulaires et non rivulaires	Création de milieux boisés naturels - Par conversion de milieux semi-ouverts	Plantation et diversification de haies et alignements d'arbres	
<b>Proximité espèces cibles (données OBV, SINP, CEN, Obs. Expertises Faune et Flore 2023 / 2024, Observations opportunistes)</b>	Données bibliographiques : Accenteur mouchet , Cerambyx cerdo , Chardonneret élégant , Élanion blanc , Linotte mélodieuse , Moineau friquet , Petit-duc scops , Pic épeichette , Serin cini , Tarier pâtre , Torcol fourmilier , Verdier d'Europe , Vipère aspic	Données bibliographiques : Alyte accoucheur , Cisticole des joncs , Coronelle girondine , Couleuvre vipérine , Crapaud calamite , Cuivré des marais , Damier de la Succise , Effraie des clochers , Élanion blanc , Fadet des Laïches , Guépier d'Europe , Hirondelle de rivage , Hirondelle rustique , Moineau friquet , Tarier pâtre , Verdier d'Europe , Vipère aspic	Données bibliographiques : Accenteur mouchet , Aigle botté , Alyte accoucheur , Bihoreau gris , Bouvreuil pivoine , Cerambyx cerdo , Chardonneret élégant , Élanion blanc , Gobemouche gris , Moineau friquet , Petit-duc scops , Pic épeichette , Serin cini , Tarier pâtre , Torcol fourmilier , Verdier d'Europe , Vipère aspic	Données bibliographiques : Accenteur mouchet , Aigle botté , Alyte accoucheur , Bihoreau gris , Bouvreuil pivoine , Cerambyx cerdo , Chardonneret élégant , Élanion blanc , Gobemouche gris , Moineau friquet , Petit-duc scops , Pic épeichette , Serin cini , Tarier pâtre , Torcol fourmilier , Verdier d'Europe , Vipère aspic	Données bibliographiques : Accenteur mouchet , Cerambyx cerdo , Chardonneret élégant , Élanion blanc , Linotte mélodieuse , Moineau friquet , Petit-duc scops , Pic épeichette , Serin cini , Tarier pâtre , Torcol fourmilier , Verdier d'Europe , Vipère aspic	Données bibliographiques : /



Photographie du site

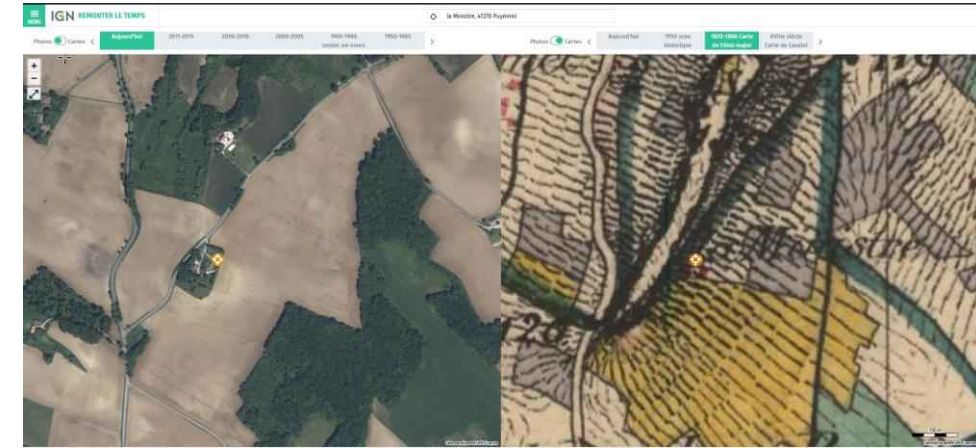

Photographie aérienne du site en 1820

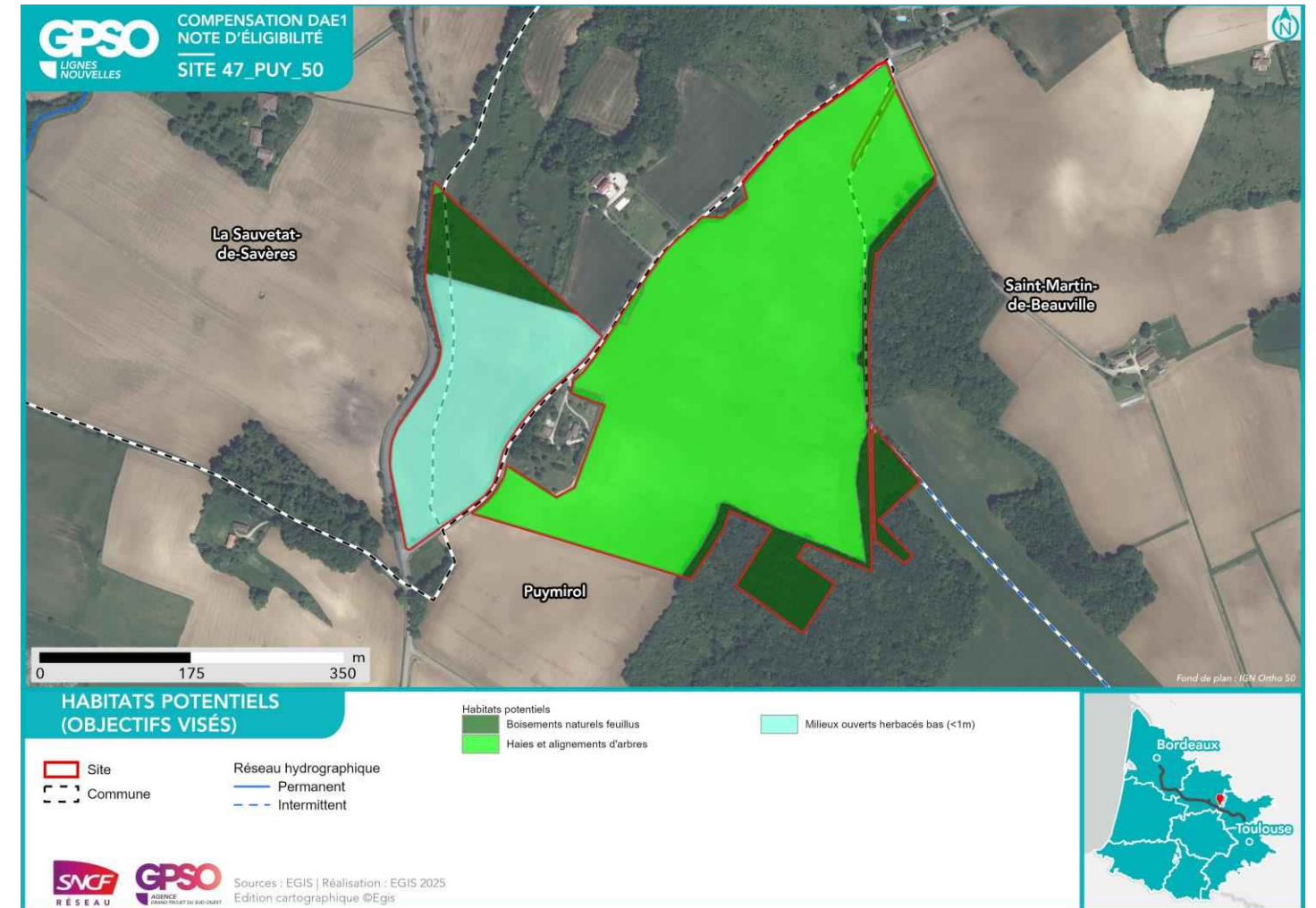
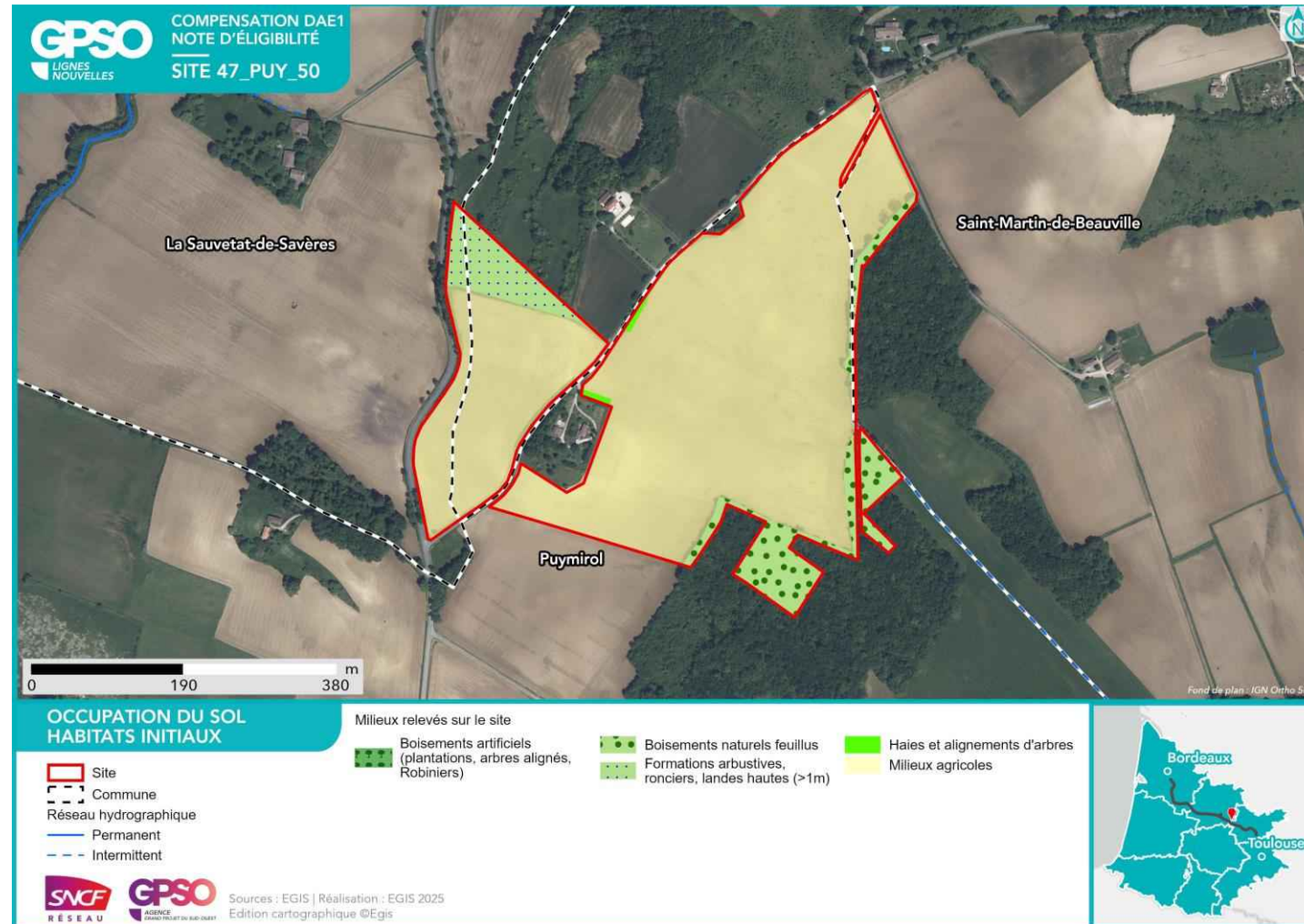

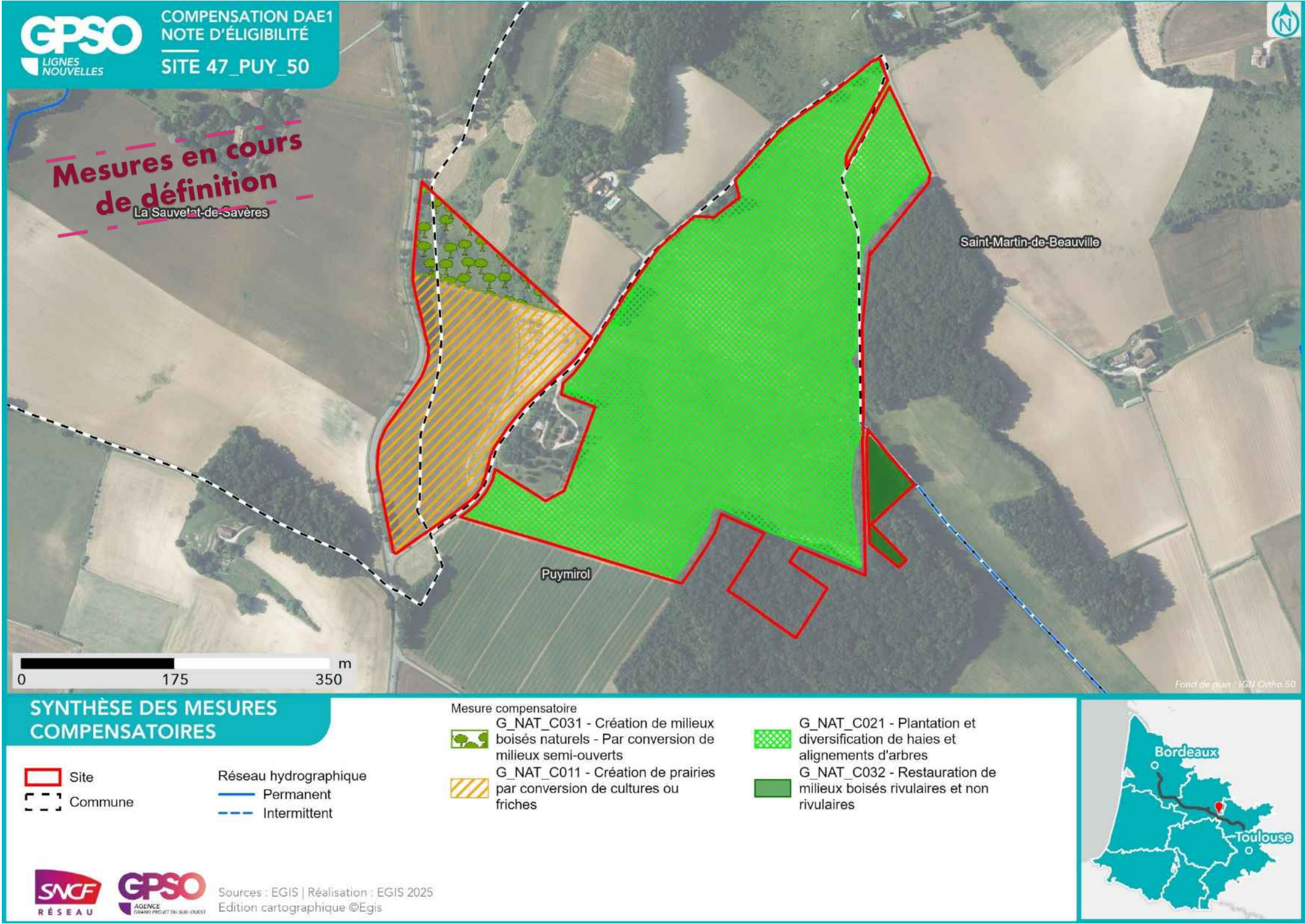

<b>Nom du site</b>	47_PUY_52	<b>Compensation recherchée sur le site</b> <b>Niveau de potentialité du site pour la compensation</b>	<b>Potentiel de compensation</b>				<b>Superficie du site (ha)</b>	6.88
<b>Secteur</b>	Secteur 4		<b>Espèces protégées</b>	<b>Oui</b>			<b>Distance au projet (km)</b>	8.77
<b>Communes</b>	Puymirol, Tayrac		<b>Zones humides</b>	<b>Non</b>			<b>Zonage d'urbanisme</b>	A
<b>Bassin versant de gestion</b>	Séoune						<b>Usages actuels</b>	Culture AB et conventionnelle
<b>Dispositions contractuelles</b>	Acquisition / Site acquis le 07/06/2024 par validation en CT SAFER						<b>Etat de la sécurisation</b>	Mis en stock SAFER

<b>Périmètres de protection, d'inventaires ou en gestion aux abords du site (moins de 1 km)</b>	Zones humides à 1km du site Présence de ZH (7) : , Sites du CEN à 1km du site Saulié
---	--

Habitats initiaux	Milieux agricoles	Milieux agricoles	Milieux ouverts herbacés bas (<1m)	Boisements naturels feuillus	Milieux anthropiques non végétalisés ou très clairsemés	
<b>Superficie (ha)</b>	6.17	0.32	0.25	0.13	0.03	
<b>Habitats potentiels (objectif visé)</b>	Milieux ouverts herbacés bas (<1m) - Prairies humides mésotrophes à eutrophes	Haies et alignements d'arbres - Haies arborées	Haies et alignements d'arbres - Haies arborées	Boisements naturels feuillus - Aulnaies-frênaies alluviales	-	
<b>Cortèges et ou espèces faunistiques cibles</b>	Alyte accoucheur, Amphibiens - Cortège des espèces ubiquistes, Cisticole des joncs, Couleuvre vipérine, Crapaud calamite, Cuivré des marais, Damier de la Succise, Effraie des clochers, Guêpier d'Europe, Hirondelle de rivage, Hirondelle rustique, Moineau friquet, Oiseaux - Cortège des habitats anthropiques, Oiseaux - Cortège des habitats humides, Oiseaux - Cortège des habitats ouverts, Orvet fragile, Pélophylax sp., Petit Gravelot, Reptiles - Cortège des habitats semi-ouverts, Tarier pâtre, Verdier d'Europe, Vipère aspic	Accenteur mouchet, Chardonneret élégant, Chiroptères - Cortège des espèces ubiquistes, Élanion blanc, Grand Capricorne, Invertébrés - Cortège des habitats boisés, Linotte mélodieuse, Mammifères - Cortège des espèces ubiquistes, Moineau friquet, Oiseaux - Cortège des habitats anthropiques, Oiseaux - Cortège des habitats semi-ouverts, Orvet fragile, Pic épeichette, Reptiles - Cortège des habitats semi-ouverts, Serin cini, Tarier pâtre, Torcol fourmilier, Verdier d'Europe, Vipère aspic	Accenteur mouchet, Chardonneret élégant, Chiroptères - Cortège des espèces ubiquistes, Élanion blanc, Grand Capricorne, Invertébrés - Cortège des habitats boisés, Linotte mélodieuse, Mammifères - Cortège des espèces ubiquistes, Moineau friquet, Oiseaux - Cortège des habitats anthropiques, Oiseaux - Cortège des habitats semi-ouverts, Orvet fragile, Pic épeichette, Reptiles - Cortège des habitats semi-ouverts, Serin cini, Tarier pâtre, Torcol fourmilier, Verdier d'Europe, Vipère aspic	Accenteur mouchet, Aigle botté, Alyte accoucheur, Amphibiens - Cortège des espèces ubiquistes, Amphibiens - Cortège des habitats boisés, Bihoreau gris, Bouvreuil pivoine, Chardonneret élégant, Chiroptères - Cortège des espèces ubiquistes, Chiroptères - Cortège des habitats boisés, Chiroptères - Cortège des habitats humides, Gobemouche gris, Grand Capricorne, Invertébrés - Cortège des habitats boisés, Mammifères - Cortège des espèces ubiquistes, Mammifères - Cortège des zones humides et des forêts alluviales, Oiseaux - Cortège des habitats boisés, Oiseaux - Cortège des habitats humides, Orvet fragile, Pélophylax sp., Pic épeichette, Torcol fourmilier, Verdier d'Europe		
<b>Mesures envisagées</b>	Bouchage de drains et fossés de drainage / Création de mares et dépressions / Création de prairies par conversion de cultures ou friches / Gestion de la végétation par fauche extensive / Gestion de la végétation par pâturage extensif	Plantation et diversification de haies et alignements d'arbres	Plantation et diversification de haies et alignements d'arbres	Restauration de milieux boisés rivulaires et non rivulaires		
<b>Proximité espèces cibles (données OBV, SINP, CEN, Obs. Expertises Faune et Flore 2023 / 2024, Observations opportunistes)</b>	Données bibliographiques : Alyte accoucheur, Cisticole des joncs, Couleuvre vipérine, Crapaud calamite, Cuivré des marais, Damier de la Succise, Effraie des clochers, Guêpier d'Europe, Hirondelle de rivage, Hirondelle rustique, Moineau friquet, Tarier pâtre, Verdier d'Europe, Vipère aspic	Données bibliographiques : Accenteur mouchet, Cerambyx cerdo, Chardonneret élégant, Élanion blanc, Linotte mélodieuse, Moineau friquet, Petit-duc scops, Pic épeichette, Serin cini, Tarier pâtre, Torcol fourmilier, Verdier d'Europe, Vipère aspic	Données bibliographiques : Accenteur mouchet, Cerambyx cerdo, Chardonneret élégant, Élanion blanc, Linotte mélodieuse, Moineau friquet, Petit-duc scops, Pic épeichette, Serin cini, Tarier pâtre, Torcol fourmilier, Verdier d'Europe, Vipère aspic	Données bibliographiques : Accenteur mouchet, Aigle botté, Alyte accoucheur, Bihoreau gris, Bouvreuil pivoine, Cerambyx cerdo, Chardonneret élégant, Gobemouche gris, Pic épeichette, Torcol fourmilier, Verdier d'Europe	Données bibliographiques : /	Données bibliographiques : /



Photographie du site

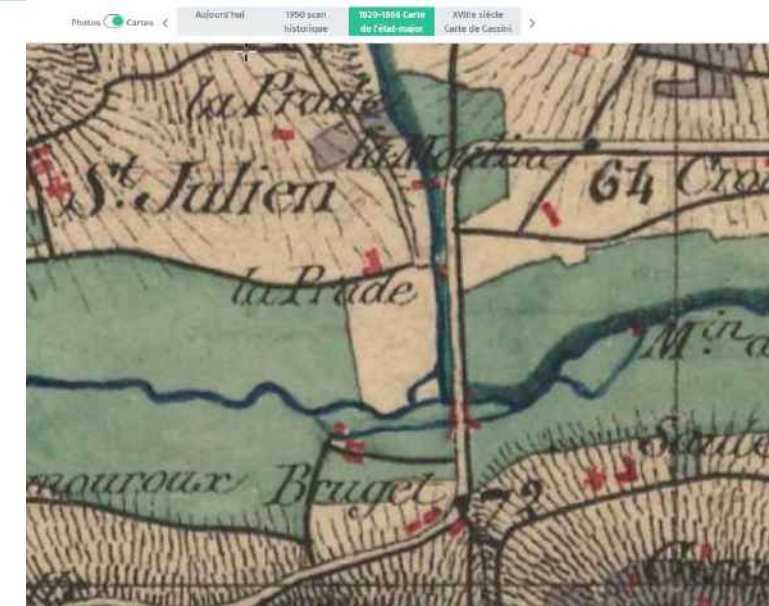

Photographie aérienne du site en 1820

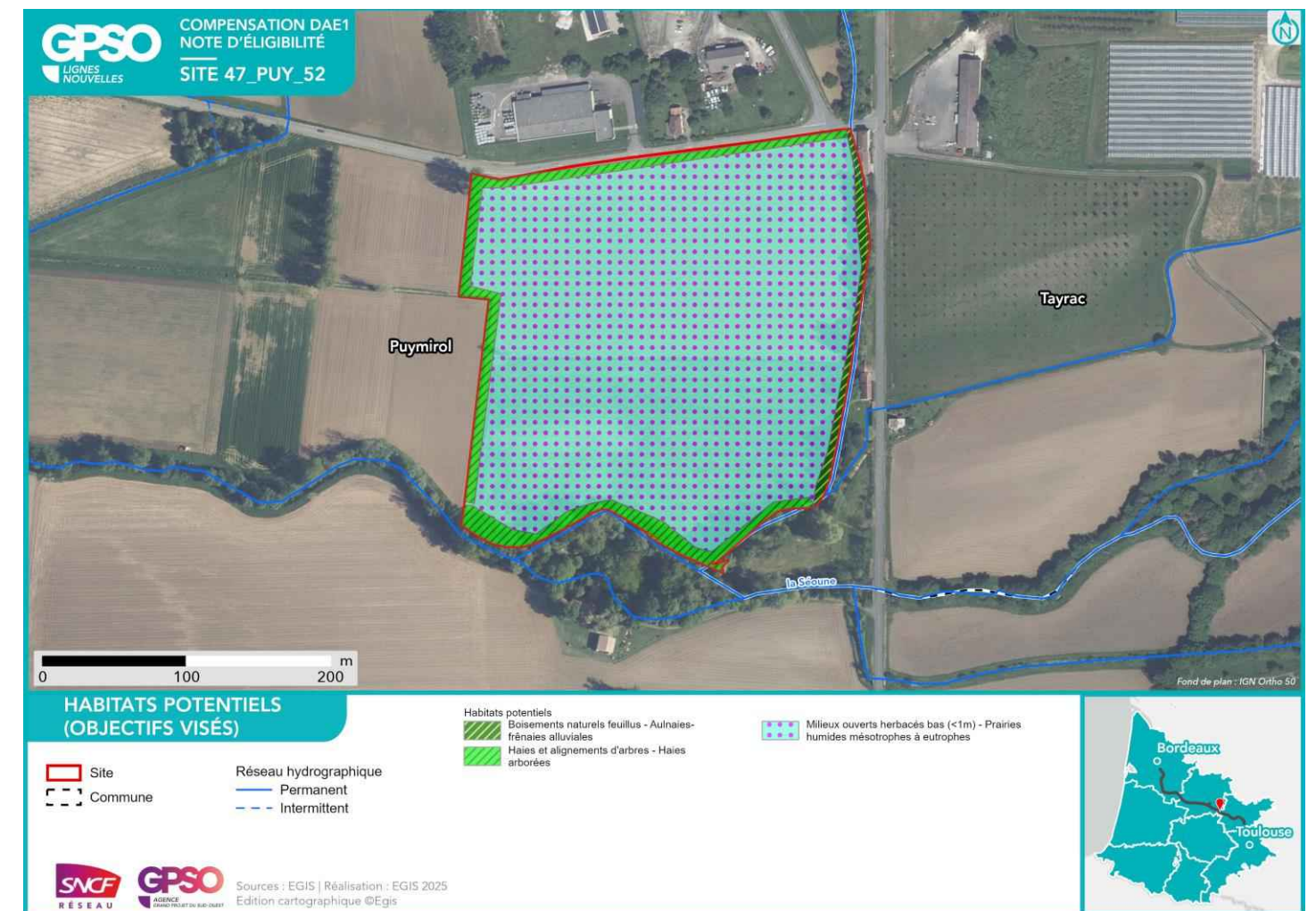
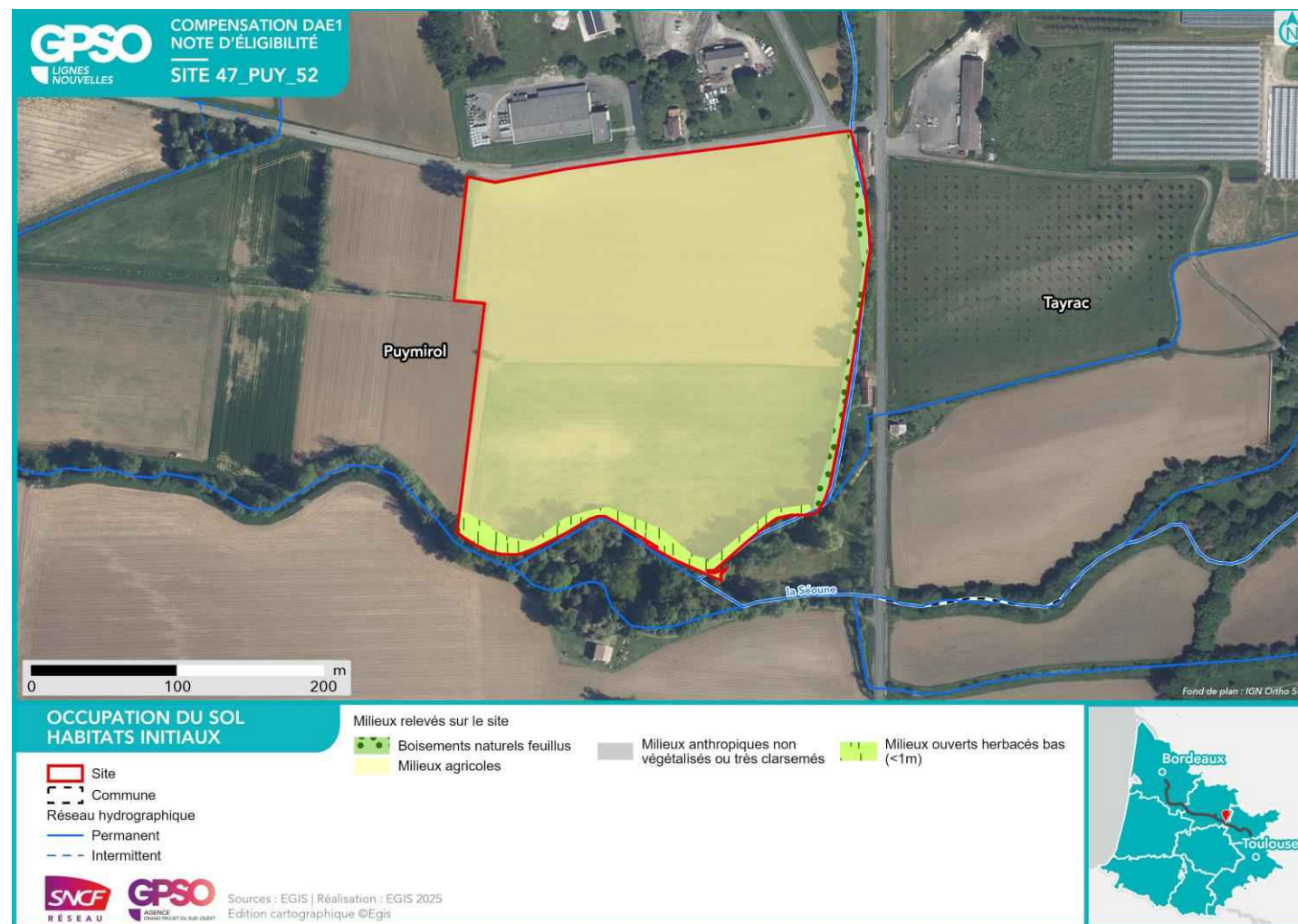

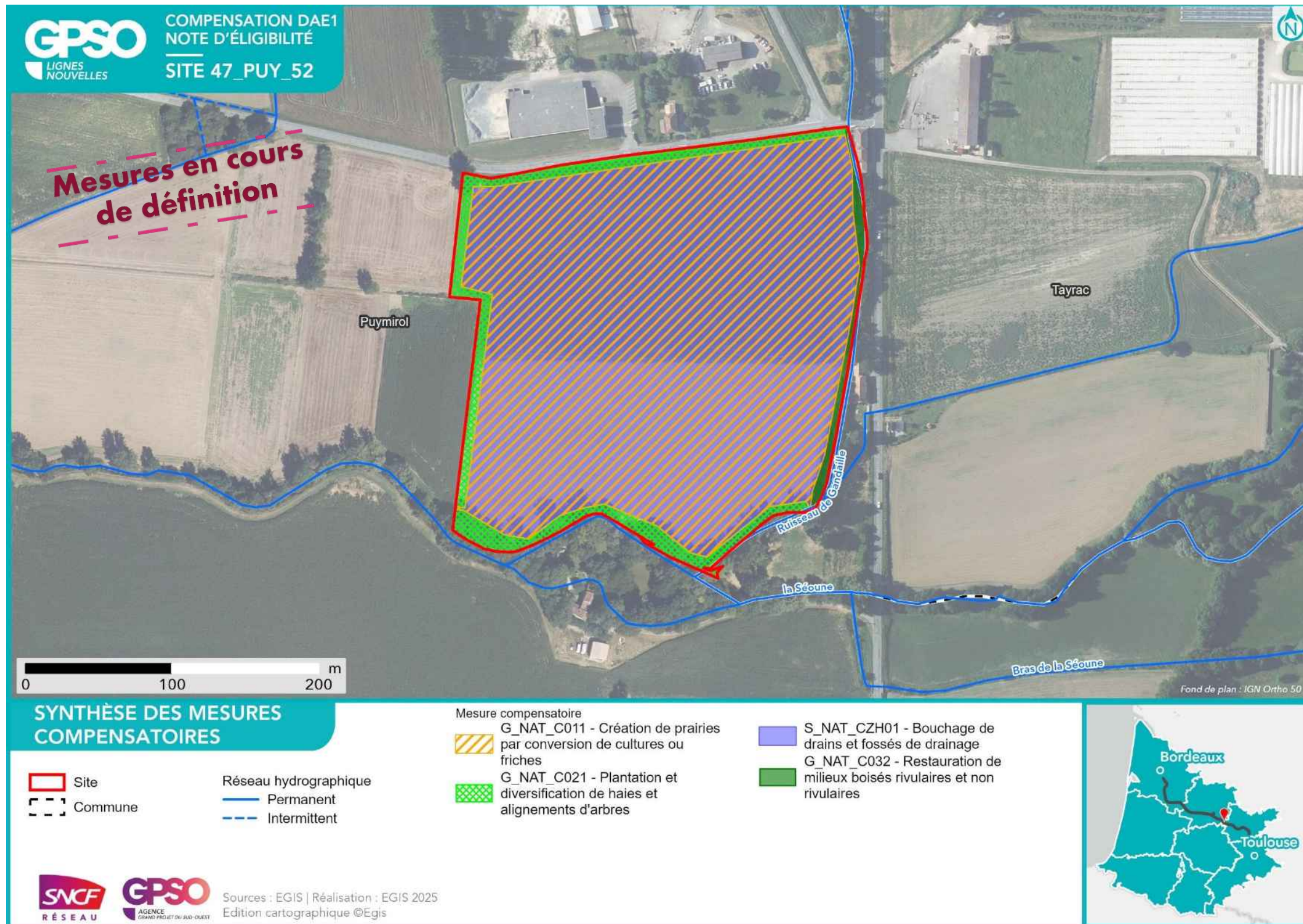

<b>Nom du site</b>	47_SPC_01	<b>Compensation recherchée sur le site</b> <b>Niveau de potentialité du site pour la compensation</b>	<b>Potentiel de compensation</b>				<b>Superficie du site (ha)</b>	37.49
<b>Secteur</b>	Secteur 4		<b>Espèces protégées</b>	<b>Oui</b>		<b>X</b>	<b>Distance au projet (km)</b>	4.81
<b>Communes</b>	Saint-Pierre-de-Clairac		<b>Zones humides</b>	<b>Non</b>	<b>X</b>		<b>Zonage d'urbanisme</b>	A
<b>Bassin versant de gestion</b>	Séoune						<b>Usages actuels</b>	Terrains Agricoles
<b>Dispositions contractuelles</b>	Acquisition						<b>Etat de la sécurisation</b>	Lettre d'engagement signée

**Périmètres de protection, d'inventaires ou en gestion aux abords du site (moins de 1 km)** : Zones humides à 1km du site Présence de ZH (2) : , Znieff de type 2 à 1km du site 720012952 - COTEAUX DES GASCONS ET DE BARRÈRE

Habitats initiaux	Milieux agricoles	Milieux ouverts herbacés bas (<1m)	Boisements naturels feuillus	Formations arbustives, ronciers, landes hautes (>1m)	Milieux ouverts herbacés bas (<1m)	Haies et alignements d'arbres
<b>Superficie (ha)</b>	29.22	3.12	2.00	1.22	0.54	0.26
<b>Habitats potentiels (objectif visé)</b>	Milieux ouverts herbacés bas (<1m)	Milieux ouverts herbacés bas (<1m)	Boisements naturels feuillus	Boisements naturels feuillus	Haies et alignements d'arbres	Haies et alignements d'arbres - Haies arborées
<b>Cortèges et ou espèces faunistiques cibles</b>	Alyte accoucheur, Amphibiens - Cortège des espèces ubiquistes, Cisticole des joncs, Coronelle girondine, Couleuvre vipérine, Crapaud calamite, Cuivré des marais, Damier de la Succise, Effraie des clochers, Élanion blanc, Fadet des Laïches, Guépier d'Europe, Hironnelle de rivage, Hironnelle rustique, Invertébrés - Cortège des habitats humides, Mammifères - Cortège des espèces ubiquistes, Moineau friquet, Oiseaux - Cortège des habitats anthropiques, Oiseaux - Cortège des habitats humides, Oiseaux - Cortège des habitats ouverts, Orvet fragile, Pélophylax sp., Petit Gravelot, Reptiles - Cortège des habitats semi-ouverts, Tarier pâte, Verdier d'Europe, Vipère aspic	Alyte accoucheur, Amphibiens - Cortège des espèces ubiquistes, Cisticole des joncs, Coronelle girondine, Couleuvre vipérine, Crapaud calamite, Cuivré des marais, Damier de la Succise, Effraie des clochers, Élanion blanc, Fadet des Laïches, Guépier d'Europe, Hironnelle de rivage, Hironnelle rustique, Invertébrés - Cortège des habitats humides, Mammifères - Cortège des espèces ubiquistes, Moineau friquet, Oiseaux - Cortège des habitats anthropiques, Oiseaux - Cortège des habitats humides, Oiseaux - Cortège des habitats ouverts, Orvet fragile, Pélophylax sp., Petit Gravelot, Reptiles - Cortège des habitats semi-ouverts, Tarier pâte, Verdier d'Europe, Vipère aspic	Accenteur mouchet, Aigle botté, Alyte accoucheur, Amphibiens - Cortège des espèces ubiquistes, Amphibiens - Cortège des habitats boisés, Bihoreau gris, Bouvreuil pivoine, Chardonneret élégant, Chiroptères - Cortège des espèces ubiquistes, Chiroptères - Cortège des habitats boisés, Chiroptères - Cortège des habitats humides, Élanion blanc, Gobemouche gris, Grand Capricorne, Invertébrés - Cortège des habitats boisés, Mammifères - Cortège des espèces ubiquistes, Mammifères - Cortège des zones humides et des forêts alluviales, Moineau friquet, Oiseaux - Cortège des habitats anthropiques, Oiseaux - Cortège des habitats boisés, Oiseaux - Cortège des habitats humides, Oiseaux - Cortège des habitats semi-ouverts, Orvet fragile, Pélophylax sp., Pic épeichette, Reptiles - Cortège des habitats semi-ouverts, Serin cini, Tarier pâte, Torcol fourmilier, Verdier d'Europe, Vipère aspic	Accenteur mouchet, Aigle botté, Alyte accoucheur, Amphibiens - Cortège des espèces ubiquistes, Amphibiens - Cortège des habitats boisés, Bihoreau gris, Bouvreuil pivoine, Chardonneret élégant, Chiroptères - Cortège des espèces ubiquistes, Chiroptères - Cortège des habitats boisés, Chiroptères - Cortège des habitats humides, Élanion blanc, Gobemouche gris, Grand Capricorne, Invertébrés - Cortège des habitats boisés, Mammifères - Cortège des espèces ubiquistes, Mammifères - Cortège des zones humides et des forêts alluviales, Moineau friquet, Oiseaux - Cortège des habitats anthropiques, Oiseaux - Cortège des habitats boisés, Oiseaux - Cortège des habitats humides, Oiseaux - Cortège des habitats semi-ouverts, Orvet fragile, Pélophylax sp., Pic épeichette, Reptiles - Cortège des habitats semi-ouverts, Serin cini, Tarier pâte, Torcol fourmilier, Verdier d'Europe, Vipère aspic	Accenteur mouchet, Chardonneret élégant, Chiroptères - Cortège des espèces ubiquistes, Élanion blanc, Grand Capricorne, Invertébrés - Cortège des habitats boisés, Linotte mélodieuse, Mammifères - Cortège des espèces ubiquistes, Moineau friquet, Oiseaux - Cortège des habitats anthropiques, Oiseaux - Cortège des habitats semi-ouverts, Orvet fragile, Pic épeichette, Reptiles - Cortège des habitats semi-ouverts, Serin cini, Tarier pâte, Torcol fourmilier, Verdier d'Europe, Vipère aspic	Accenteur mouchet, Chardonneret élégant, Chiroptères - Cortège des espèces ubiquistes, Élanion blanc, Grand Capricorne, Invertébrés - Cortège des habitats boisés, Linotte mélodieuse, Mammifères - Cortège des espèces ubiquistes, Moineau friquet, Oiseaux - Cortège des habitats anthropiques, Oiseaux - Cortège des habitats semi-ouverts, Orvet fragile, Pic épeichette, Reptiles - Cortège des habitats semi-ouverts, Serin cini, Tarier pâte, Torcol fourmilier, Verdier d'Europe, Vipère aspic
<b>Mesures envisagées</b>	Bouchage de drains et fossés de drainage / Création de prairies par conversion de cultures ou friches / Gestion de la végétation par fauche extensive / Gestion de la végétation par pâturage extensif / Mise en place d'aménagements pour la faune : rocailles, pierriers et hibernaculum	Ensemencement de milieux ouverts prairiaux / Gestion de la végétation par fauche extensive / Gestion de la végétation par pâturage extensif / Restauration de prairies par aménagement de la fauche	Création d'îlots de sénescence / Restauration de bandes enherbées, d'îlots naturels et de lisières étagées / Restauration de milieux boisés rivulaires et non rivulaires	Création de milieux boisés naturels - Par conversion de milieux semi-ouverts / Restauration d'habitats favorables à la Serapias en cœur	Création et restauration d'arbres têtards	Plantation et diversification de haies et alignements d'arbres
<b>Proximité espèces cibles (données OBV, SINP, CEN, Obs. Expertises Faune et Flore 2023 / 2024, Observations opportunistes)</b>	Données bibliographiques : Alyte accoucheur, Cisticole des joncs, Coronelle girondine, Couleuvre vipérine, Crapaud calamite, Cuivré des marais, Damier de la Succise, Effraie des clochers, Élanion blanc, Fadet des Laïches, Guépier d'Europe, Hironnelle de rivage, Hironnelle rustique, Moineau friquet, Tarier pâte, Verdier d'Europe, Vipère aspic	Données bibliographiques : Alyte accoucheur, Cisticole des joncs, Coronelle girondine, Couleuvre vipérine, Crapaud calamite, Cuivré des marais, Damier de la Succise, Effraie des clochers, Élanion blanc, Fadet des Laïches, Guépier d'Europe, Hironnelle de rivage, Hironnelle rustique, Moineau friquet, Tarier pâte, Verdier d'Europe, Vipère aspic	Données bibliographiques : Accenteur mouchet, Aigle botté, Alyte accoucheur, Bihoreau gris, Bouvreuil pivoine, Cerambyx cerdo, Chardonneret élégant, Élanion blanc, Gobemouche gris, Moineau friquet, Petit-duc scops, Pic épeichette, Serin cini, Tarier pâte, Torcol fourmilier, Verdier d'Europe, Vipère aspic	Données bibliographiques : Accenteur mouchet, Aigle botté, Alyte accoucheur, Bihoreau gris, Bouvreuil pivoine, Cerambyx cerdo, Chardonneret élégant, Élanion blanc, Gobemouche gris, Moineau friquet, Petit-duc scops, Pic épeichette, Serin cini, Tarier pâte, Torcol fourmilier, Verdier d'Europe, Vipère aspic	Données bibliographiques : Accenteur mouchet, Cerambyx cerdo, Chardonneret élégant, Élanion blanc, Linotte mélodieuse, Moineau friquet, Petit-duc scops, Pic épeichette, Serin cini, Tarier pâte, Torcol fourmilier, Verdier d'Europe, Vipère aspic	Données bibliographiques : Accenteur mouchet, Cerambyx cerdo, Chardonneret élégant, Élanion blanc, Linotte mélodieuse, Moineau friquet, Petit-duc scops, Pic épeichette, Serin cini, Tarier pâte, Torcol fourmilier, Verdier d'Europe, Vipère aspic



Photographie du site



Photographie aérienne du site en 1950

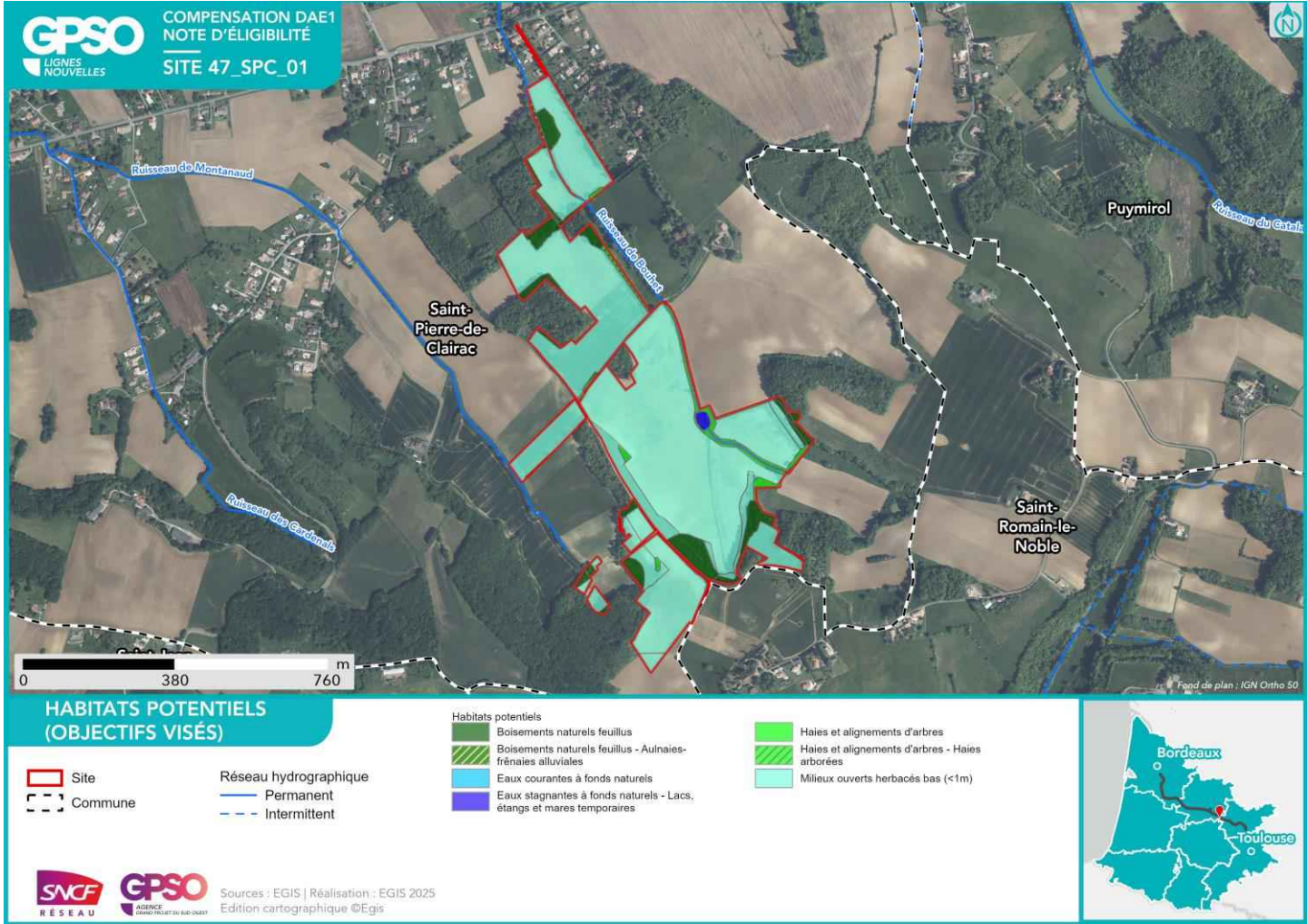
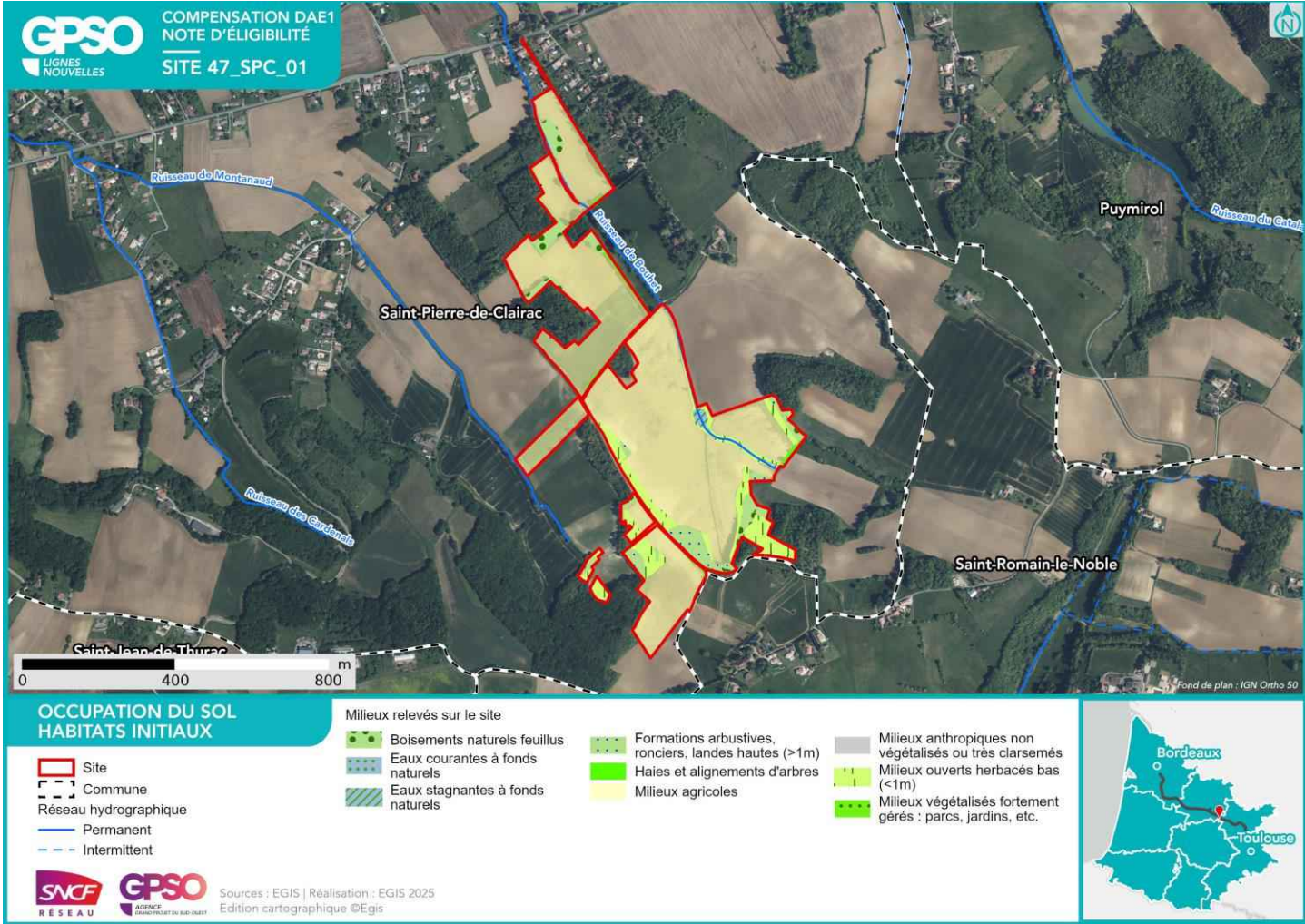

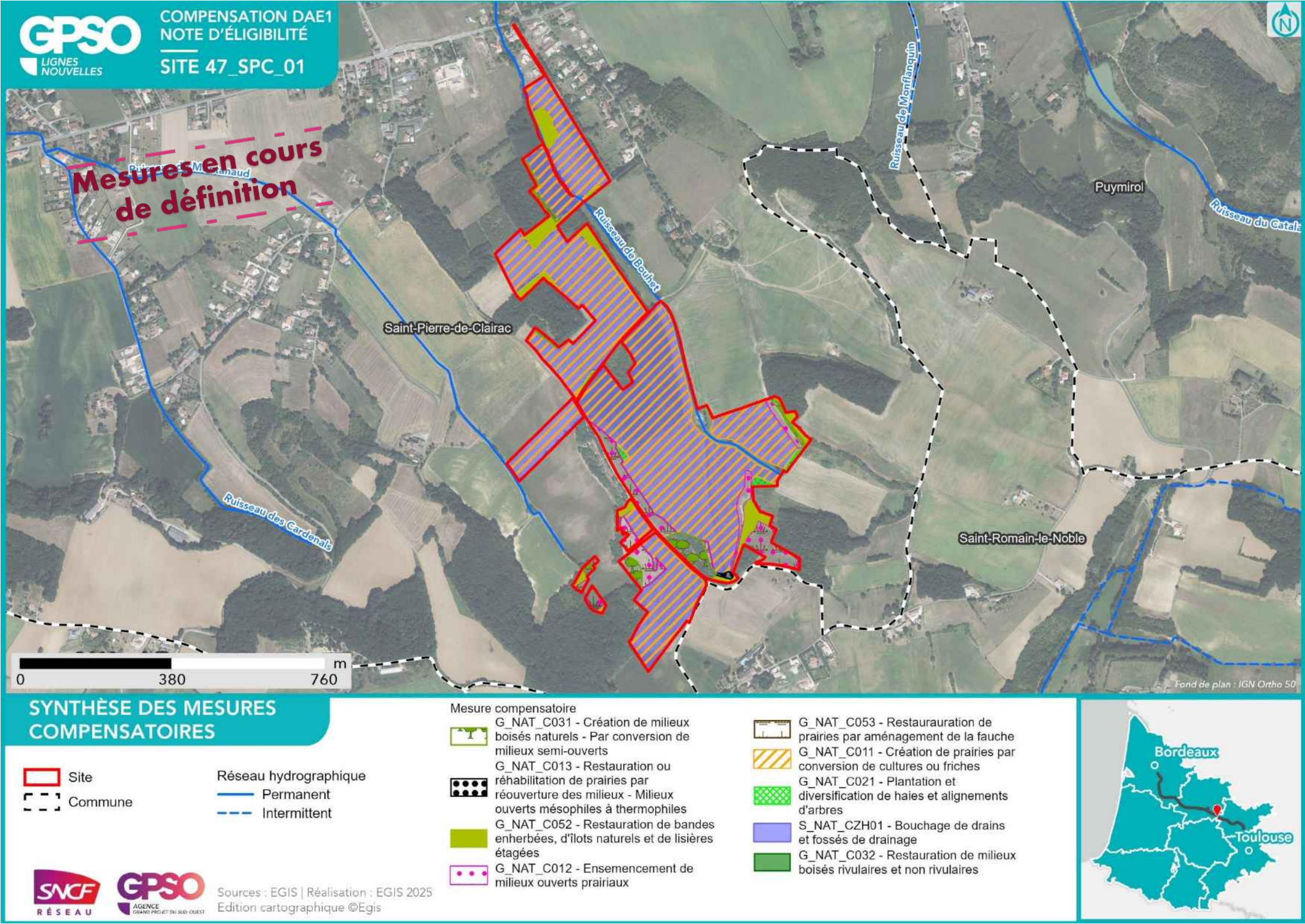

Nom du site	47_SPC_54
Secteur	Secteur 4
Communes	Saint-Pierre-de-Clairac, Saint-Romain-le-Noble
Bassin versant de gestion	Séoune
Dispositions contractuelles	Acquisition / Site acquis le 07/06/2024 par validation du CT SAFER

Compensation recherchée sur le site				
Niveau de potentialité du site pour la compensation				
		Potentiel de compensation		
Espèces protégées	Oui			X
Zones humides	Non		X	

Superficie du site (ha)	22.18
Distance au projet (km)	5.45
Zonage d'urbanisme	A, N
Usages actuels	Grande culture
Etat de la sécurisation	Mis en stock SAFER

Périmètres de protection, d'inventaires ou en gestion aux abords du site (moins de 1 km)	Zones humides à 1km du site Présence de ZH (1) : , Znieff de type 2 à 1km du site 720012952 - COTEAUX DES GASCONS ET DE BARRÈRE Site N2000 Dir. Habitats (ZSC) à 1km du site FR7200736 - Coteaux du ruisseau des Gascons
--	--

Habitats initiaux	Milieux agricoles	Boisements naturels feuillus	Milieux agricoles	Formations arbustives, ronciers, landes hautes (>1m)	Milieux ouverts herbacés bas (<1m)
Superficie (ha)	15.36	2.98	2.46	1.20	0.29
Habitats potentiels (objectif visé)	Milieux ouverts herbacés bas (<1m)	Boisements naturels feuillus	Haies et alignements d'arbres - Haies arborées	Landes basses (< 1m) - Pelouses calcaires vivaces	Milieux ouverts herbacés bas (<1m) - Prairies mésophiles de fauche
Cortèges et ou espèces faunistiques cibles	Alyte accoucheur, Amphibiens - Cortège des espèces ubiquistes, Cisticole des joncs, Coronelle girondine, Couleuvre vipérine, Crapaud calamite, Cuivré des marais, Damier de la Succise, Effraie des clochers, Élanion blanc, Fadet des Laïches, Guêpier d'Europe, Hironnelle de rivage, Hironnelle rustique, Invertébrés - Cortège des habitats humides, Mammifères - Cortège des espèces ubiquistes, Moineau friquet, Oiseaux - Cortège des habitats anthropiques, Oiseaux - Cortège des habitats humides, Oiseaux - Cortège des habitats ouverts, Orvet fragile, Pélophylax sp., Petit Gravelot, Reptiles - Cortège des habitats semi-ouverts, Tarier pâte, Verdier d'Europe, Vipère aspic	Accenteur mouchet, Aigle botté, Alyte accoucheur, Amphibiens - Cortège des espèces ubiquistes, Amphibiens - Cortège des habitats boisés, Bihoreau gris, Bouvreuil pivoine, Chardonneret élégant, Chiroptères - Cortège des espèces ubiquistes, Chiroptères - Cortège des habitats boisés, Chiroptères - Cortège des habitats humides, Élanion blanc, Gobemouche gris, Grand Capricorne, Invertébrés - Cortège des habitats boisés, Mammifères - Cortège des espèces ubiquistes, Mammifères - Cortège des zones humides et des forêts alluviales, Moineau friquet, Oiseaux - Cortège des habitats anthropiques, Oiseaux - Cortège des habitats boisés, Oiseaux - Cortège des habitats humides, Oiseaux - Cortège des habitats semi-ouverts, Orvet fragile, Pélophylax sp., Pic épeichette, Reptiles - Cortège des habitats semi-ouverts, Serin cini, Tarier pâte, Torcol fourmilier, Verdier d'Europe, Vipère aspic	Accenteur mouchet, Chardonneret élégant, Chiroptères - Cortège des espèces ubiquistes, Élanion blanc, Grand Capricorne, Invertébrés - Cortège des habitats boisés, Linotte mélodieuse, Mammifères - Cortège des espèces ubiquistes, Moineau friquet, Oiseaux - Cortège des habitats anthropiques, Oiseaux - Cortège des habitats semi-ouverts, Orvet fragile, Pic épeichette, Reptiles - Cortège des habitats semi-ouverts, Serin cini, Tarier pâte, Torcol fourmilier, Verdier d'Europe, Vipère aspic	Reptiles - Cortège des habitats semi-ouverts, Vipère aspic	Alyte accoucheur, Amphibiens - Cortège des espèces ubiquistes, Cisticole des joncs, Crapaud calamite, Cuivré des marais, Effraie des clochers, Élanion blanc, Guêpier d'Europe, Hironnelle de rivage, Hironnelle rustique, Invertébrés - Cortège des habitats humides, Mammifères - Cortège des espèces ubiquistes, Moineau friquet, Oiseaux - Cortège des habitats anthropiques, Oiseaux - Cortège des habitats humides, Oiseaux - Cortège des habitats ouverts, Orvet fragile, Pélophylax sp., Petit Gravelot, Reptiles - Cortège des habitats semi-ouverts, Tarier pâte, Verdier d'Europe, Vipère aspic
Mesures envisagées	Création de pelouses calcaires par conversion de cultures ou friches / Gestion de la végétation par fauche extensive / Gestion de la végétation par pâturage extensif	Création d'îlots de sénescence	Plantation et diversification de haies et alignements d'arbres	Gestion de la végétation par fauche extensive / Gestion de la végétation par pâturage extensif / Restauration ou réhabilitation de prairies par réouverture des milieux - Milieux ouverts mésophiles à thermophiles	Gestion de la végétation par fauche extensive
Proximité espèces cibles (données OBV, SINP, CEN, Obs. Expertises Faune et Flore 2023 / 2024, Observations opportunistes)	Données bibliographiques : Alyte accoucheur, Cisticole des joncs, Coronelle girondine, Couleuvre vipérine, Crapaud calamite, Cuivré des marais, Damier de la Succise, Effraie des clochers, Élanion blanc, Fadet des Laïches, Guêpier d'Europe, Hironnelle de rivage, Hironnelle rustique, Moineau friquet, Tarier pâte, Verdier d'Europe, Vipère aspic	Données bibliographiques : Accenteur mouchet, Aigle botté, Alyte accoucheur, Bihoreau gris, Bouvreuil pivoine, Cerambyx cerdo, Chardonneret élégant, Élanion blanc, Gobemouche gris, Moineau friquet, Petit-duc scops, Pic épeichette, Serin cini, Tarier pâte, Torcol fourmilier, Verdier d'Europe, Vipère aspic	Données bibliographiques : Accenteur mouchet, Cerambyx cerdo, Chardonneret élégant, Élanion blanc, Linotte mélodieuse, Moineau friquet, Petit-duc scops, Pic épeichette, Serin cini, Tarier pâte, Torcol fourmilier, Verdier d'Europe, Vipère aspic	Données bibliographiques : Vipère aspic	Données bibliographiques : Alyte accoucheur, Cisticole des joncs, Crapaud calamite, Cuivré des marais, Effraie des clochers, Élanion blanc, Guêpier d'Europe, Hironnelle de rivage, Hironnelle rustique, Moineau friquet, Tarier pâte, Verdier d'Europe, Vipère aspic



Photographie du site

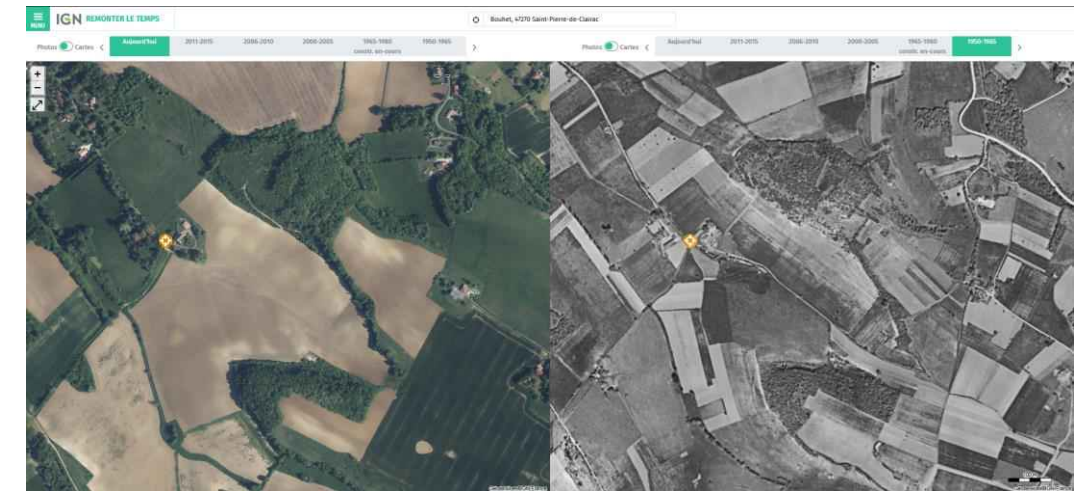

Photographie aérienne du site en 1950

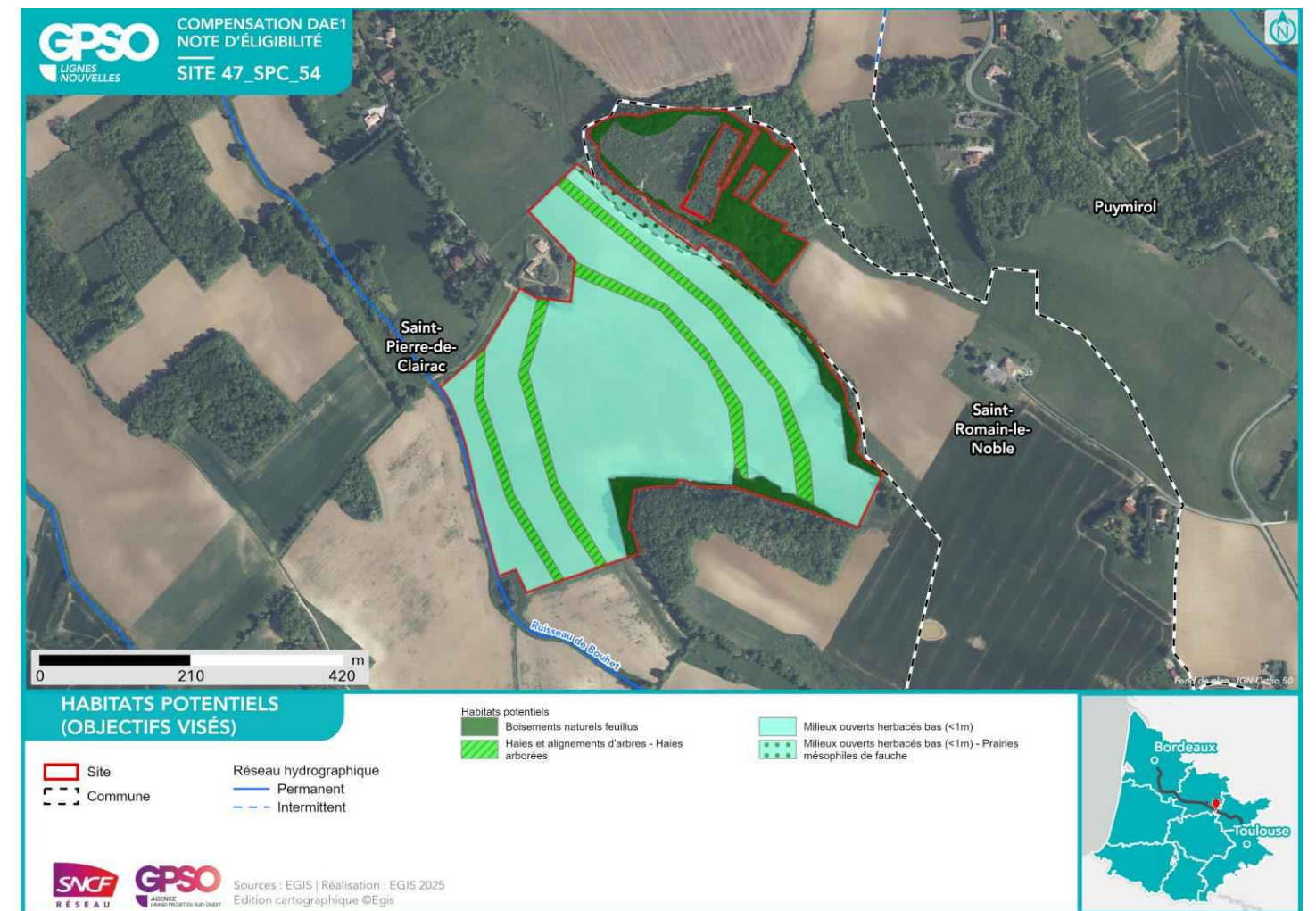
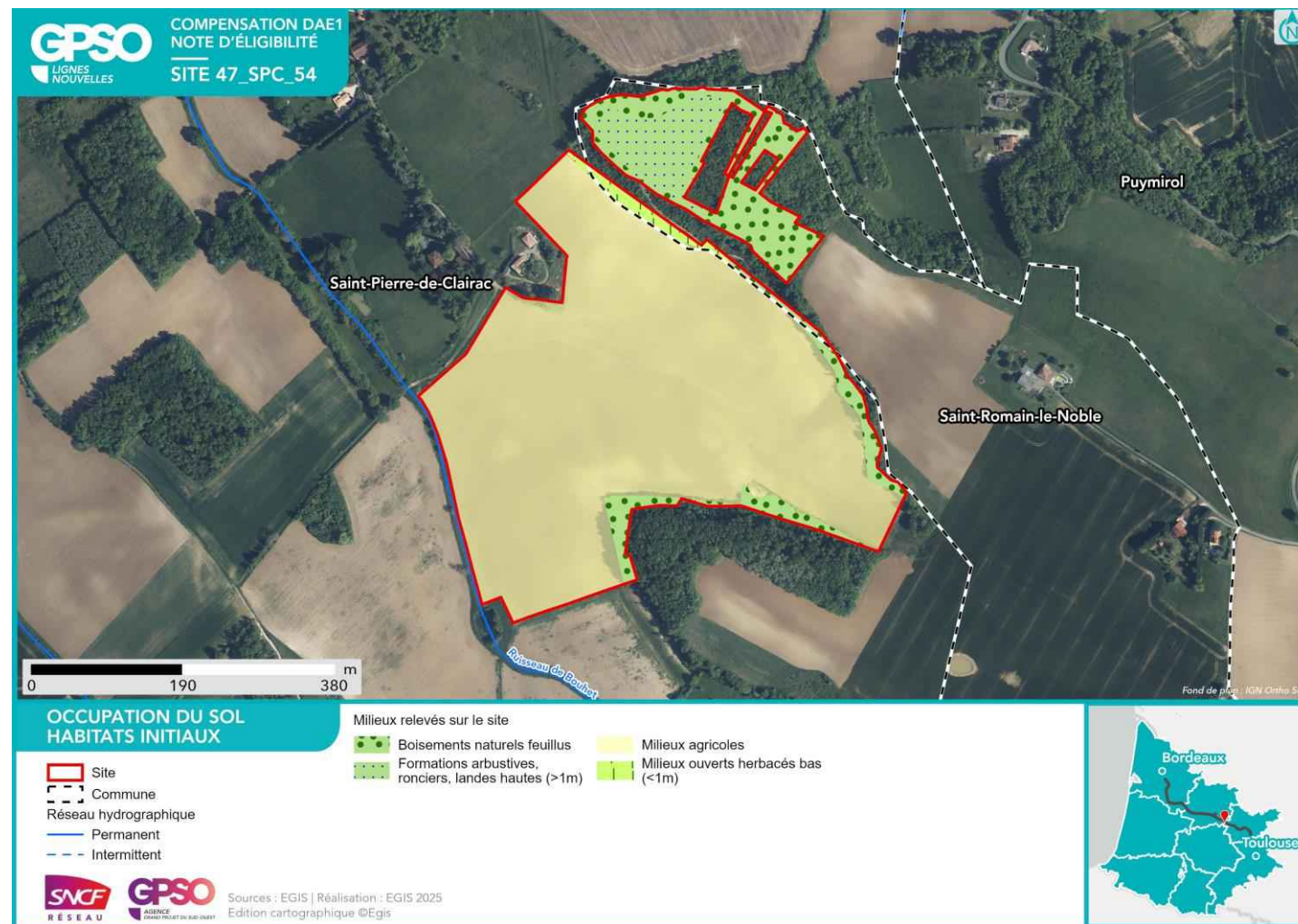

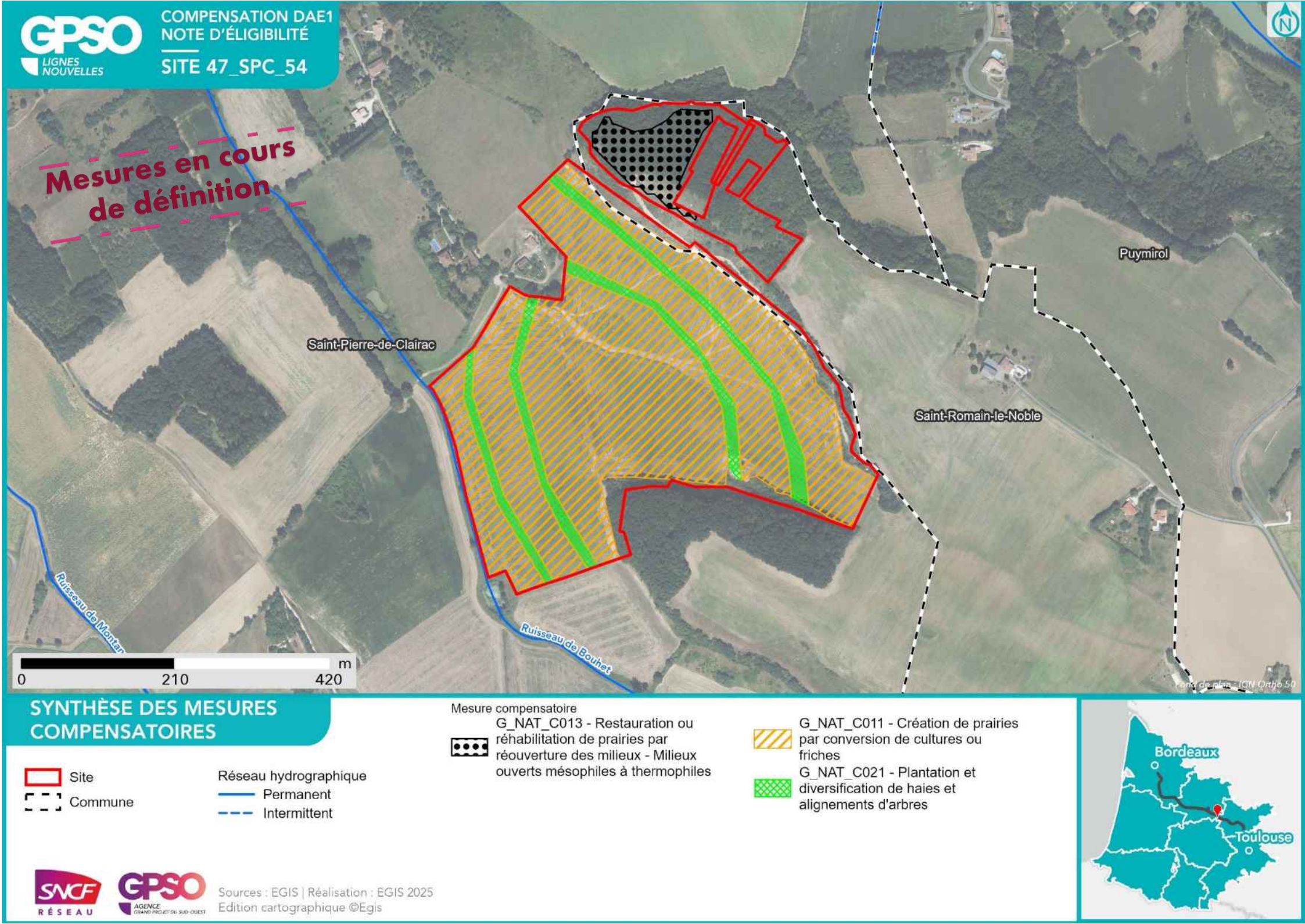

<b>Nom du site</b>	47_SMR_57	<b>Compensation recherchée sur le site</b> <b>Niveau de potentialité du site pour la compensation</b>	<b>Potentialité de compensation</b>				<b>Superficie du site (ha)</b>	43.30	
<b>Secteur</b>	Hors secteur		Espèces protégées	Oui			X	<b>Distance au projet (km)</b>	16.22
<b>Communes</b>	Saint-Maurin			Zones humides	Non	X			<b>Zonage d'urbanisme</b>
<b>Bassin versant de gestion</b>	Séoune							<b>Usages actuels</b>	Agricole
<b>Dispositions contractuelles</b>	Acquisition							<b>Etat de la sécurisation</b>	Mis en stock SAFER

Périmètres de protection, d'inventaires ou en gestion aux abords du site (moins de 1 km) : Zones humides à l'intérieur du site Présence de ZH (2) : Zones humides à 1km du site Présence de ZH (25) : , Znieff de type 2 à l'intérieur du site 720012951 - VALLONS ET COTEAUX DE L'ESCORNEBOEUF ET DU MERLET

Habitats initiaux	Boisements naturels feuillus	Milieux agricoles	Milieux ouverts herbacés bas (<1m)	Milieux ouverts herbacés bas (<1m)	Milieux agricoles	Haies et alignements d'arbres
<b>Superficie (ha)</b>	14.86	14.04	6.51	3.29	2.72	1.91
<b>Habitats potentiels (objectif visé)</b>	Boisements naturels feuillus	Milieux ouverts herbacés bas (<1m)	Milieux ouverts herbacés bas (<1m) - Prairies mésophiles de fauche	Milieux ouverts herbacés bas (<1m)	Haies et alignements d'arbres - Haies arborées	Haies et alignements d'arbres - Haies arborées
<b>Cortèges et ou espèces faunistiques cibles</b>	Accenteur mouchet, Aigle botté, Alyte accoucheur, Amphibiens - Cortège des espèces ubiquistes, Amphibiens - Cortège des habitats boisés, Bihoreau gris, Bouvreuil pivoine, Chardonneret élégant, Chiroptères - Cortège des espèces ubiquistes, Chiroptères - Cortège des habitats boisés, Chiroptères - Cortège des habitats humides, Élanion blanc, Gobemouche gris, Grand Capricorne, Invertébrés - Cortège des habitats boisés, Mammifères - Cortège des espèces ubiquistes, Mammifères - Cortège des zones humides et des forêts alluviales, Moineau friquet, Oiseaux - Cortège des habitats anthropiques, Oiseaux - Cortège des habitats boisés, Oiseaux - Cortège des habitats humides, Oiseaux - Cortège des habitats semi-ouverts, Orvet fragile, Pélodytes sp., Pic épeichette, Reptiles - Cortège des habitats semi-ouverts, Serin cini, Tarier pâtre, Torcol fourmilier, Verdier d'Europe, Vipère aspic	Alyte accoucheur, Amphibiens - Cortège des espèces ubiquistes, Cisticole des joncs, Coronelle girondine, Couleuvre vipérine, Crapaud calamite, Cuivré des marais, Damier de la Succise, Effraie des clochers, Élanion blanc, Fadet des Laïches, Guêpier d'Europe, Hirondelle de rivage, Hirondelle rustique, Invertébrés - Cortège des habitats humides, Mammifères - Cortège des espèces ubiquistes, Moineau friquet, Oiseaux - Cortège des habitats anthropiques, Oiseaux - Cortège des habitats humides, Oiseaux - Cortège des habitats ouverts, Oiseaux - Cortège des habitats ouverts, Orvet fragile, Pélodytes sp., Petit Gravelot, Reptiles - Cortège des habitats semi-ouverts, Tarier pâtre, Verdier d'Europe, Vipère aspic	Alyte accoucheur, Amphibiens - Cortège des espèces ubiquistes, Cisticole des joncs, Crapaud calamite, Cuivré des marais, Effraie des clochers, Élanion blanc, Guêpier d'Europe, Hirondelle de rivage, Hirondelle rustique, Invertébrés - Cortège des habitats humides, Mammifères - Cortège des espèces ubiquistes, Moineau friquet, Oiseaux - Cortège des habitats anthropiques, Oiseaux - Cortège des habitats humides, Oiseaux - Cortège des habitats ouverts, Orvet fragile, Pélodytes sp., Petit Gravelot, Reptiles - Cortège des habitats semi-ouverts, Tarier pâtre, Verdier d'Europe, Vipère aspic	Alyte accoucheur, Amphibiens - Cortège des espèces ubiquistes, Cisticole des joncs, Coronelle girondine, Couleuvre vipérine, Crapaud calamite, Cuivré des marais, Damier de la Succise, Effraie des clochers, Élanion blanc, Fadet des Laïches, Guêpier d'Europe, Hirondelle de rivage, Hirondelle rustique, Invertébrés - Cortège des habitats humides, Mammifères - Cortège des espèces ubiquistes, Moineau friquet, Oiseaux - Cortège des habitats anthropiques, Oiseaux - Cortège des habitats humides, Oiseaux - Cortège des habitats ouverts, Oiseaux - Cortège des habitats ouverts, Orvet fragile, Pélodytes sp., Petit Gravelot, Reptiles - Cortège des habitats semi-ouverts, Tarier pâtre, Verdier d'Europe, Vipère aspic	Accenteur mouchet, Chardonneret élégant, Chiroptères - Cortège des espèces ubiquistes, Élanion blanc, Grand Capricorne, Invertébrés - Cortège des habitats boisés, Linotte mélodieuse, Mammifères - Cortège des espèces ubiquistes, Moineau friquet, Oiseaux - Cortège des habitats anthropiques, Oiseaux - Cortège des habitats semi-ouverts, Orvet fragile, Pic épeichette, Reptiles - Cortège des habitats semi-ouverts, Serin cini, Tarier pâtre, Torcol fourmilier, Verdier d'Europe, Vipère aspic	Accenteur mouchet, Chardonneret élégant, Chiroptères - Cortège des espèces ubiquistes, Élanion blanc, Grand Capricorne, Invertébrés - Cortège des habitats boisés, Linotte mélodieuse, Mammifères - Cortège des espèces ubiquistes, Moineau friquet, Oiseaux - Cortège des habitats anthropiques, Oiseaux - Cortège des habitats semi-ouverts, Orvet fragile, Pic épeichette, Reptiles - Cortège des habitats semi-ouverts, Serin cini, Tarier pâtre, Torcol fourmilier, Verdier d'Europe, Vipère aspic
<b>Mesures envisagées</b>	Création d'îlots de sénescence	Création de pelouses calcaires par conversion de cultures ou friches / Gestion de la végétation par fauche extensive / Gestion de la végétation par pâturage extensif	Création de prairies par conversion de cultures ou friches / Gestion de la végétation par fauche extensive / Restauration de prairies par aménagement de la fauche	Création de prairies par conversion de cultures ou friches / Gestion de la végétation par fauche extensive / Gestion de la végétation par pâturage extensif / Restauration de prairies par aménagement de la fauche	Plantation et diversification de haies et alignements d'arbres	Plantation et diversification de haies et alignements d'arbres
<b>Proximité espèces cibles (données OBV, SINP, CEN, Obs. Expertises Faune et Flore 2023 / 2024, Observations opportunistes)</b>	Données bibliographiques : Accenteur mouchet, Aigle botté, Alyte accoucheur, Bihoreau gris, Bouvreuil pivoine, Cerambyx cerdo, Chardonneret élégant, Élanion blanc, Gobemouche gris, Moineau friquet, Petit-duc scops, Pic épeichette, Serin cini, Tarier pâtre, Torcol fourmilier, Verdier d'Europe, Vipère aspic	Données bibliographiques : Alyte accoucheur, Cisticole des joncs, Coronelle girondine, Couleuvre vipérine, Crapaud calamite, Cuivré des marais, Damier de la Succise, Effraie des clochers, Élanion blanc, Fadet des Laïches, Guêpier d'Europe, Hirondelle de rivage, Hirondelle rustique, Moineau friquet, Tarier pâtre, Verdier d'Europe, Vipère aspic	Données bibliographiques : Alyte accoucheur, Cisticole des joncs, Crapaud calamite, Cuivré des marais, Effraie des clochers, Élanion blanc, Guêpier d'Europe, Hirondelle de rivage, Hirondelle rustique, Moineau friquet, Tarier pâtre, Verdier d'Europe, Vipère aspic	Données bibliographiques : Alyte accoucheur, Cisticole des joncs, Coronelle girondine, Couleuvre vipérine, Crapaud calamite, Cuivré des marais, Damier de la Succise, Effraie des clochers, Élanion blanc, Fadet des Laïches, Guêpier d'Europe, Hirondelle de rivage, Hirondelle rustique, Moineau friquet, Tarier pâtre, Verdier d'Europe, Vipère aspic	Données bibliographiques : Accenteur mouchet, Cerambyx cerdo, Chardonneret élégant, Élanion blanc, Linotte mélodieuse, Moineau friquet, Petit-duc scops, Pic épeichette, Serin cini, Tarier pâtre, Torcol fourmilier, Verdier d'Europe, Vipère aspic	Données bibliographiques : Accenteur mouchet, Cerambyx cerdo, Chardonneret élégant, Élanion blanc, Linotte mélodieuse, Moineau friquet, Petit-duc scops, Pic épeichette, Serin cini, Tarier pâtre, Torcol fourmilier, Verdier d'Europe, Vipère aspic

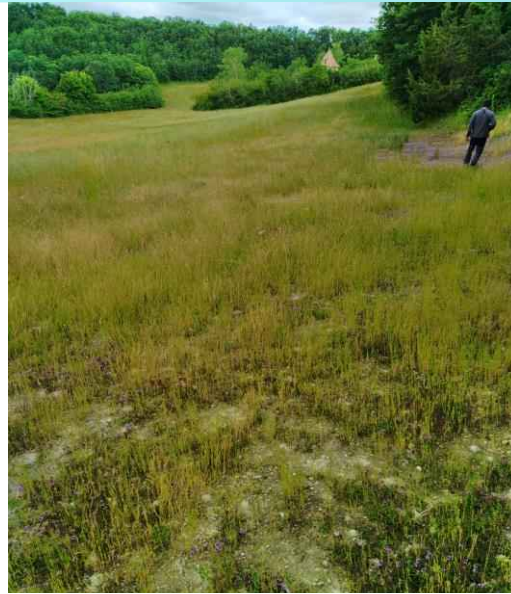

Photographie du site



Photographie aérienne du site en 1950

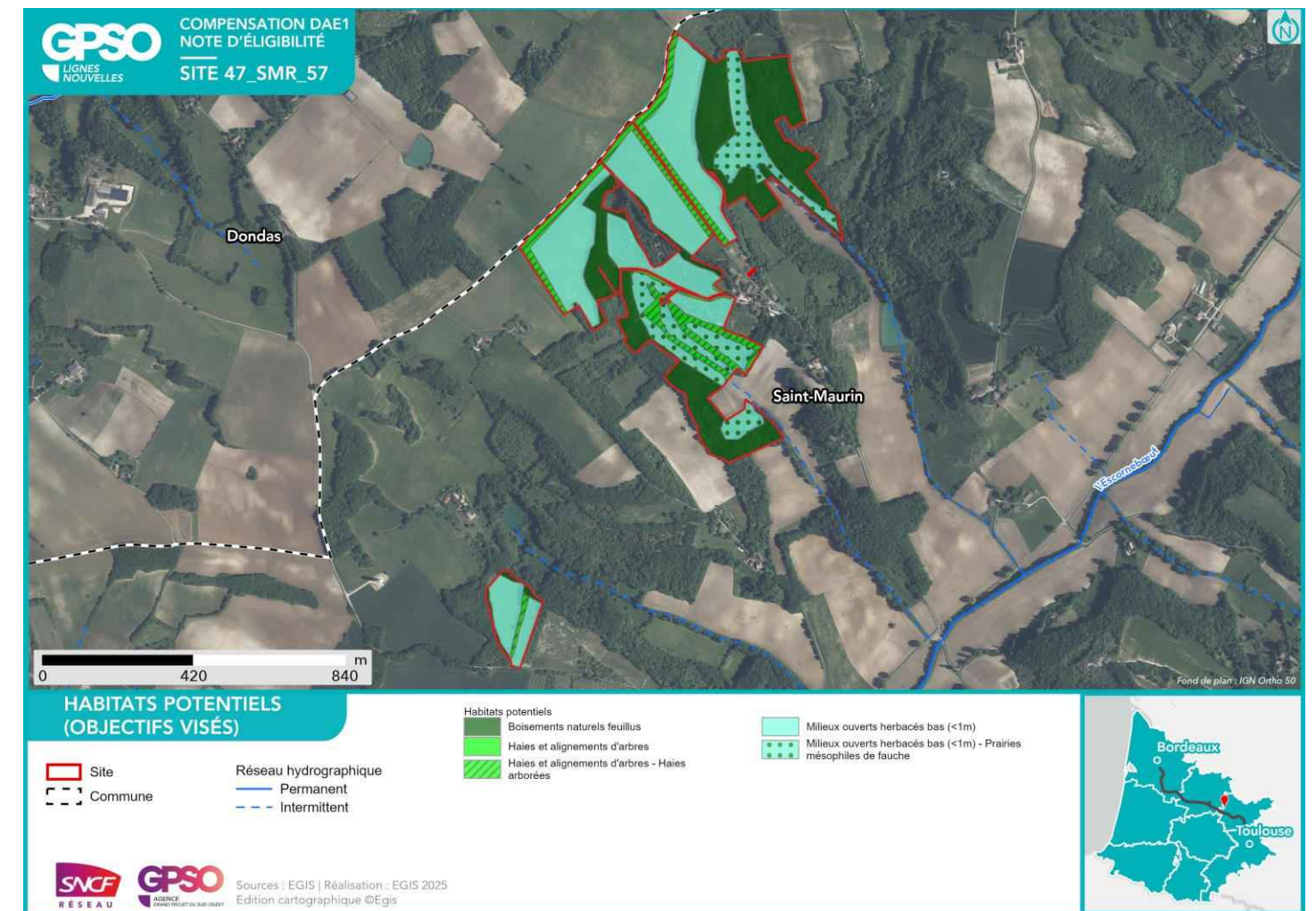
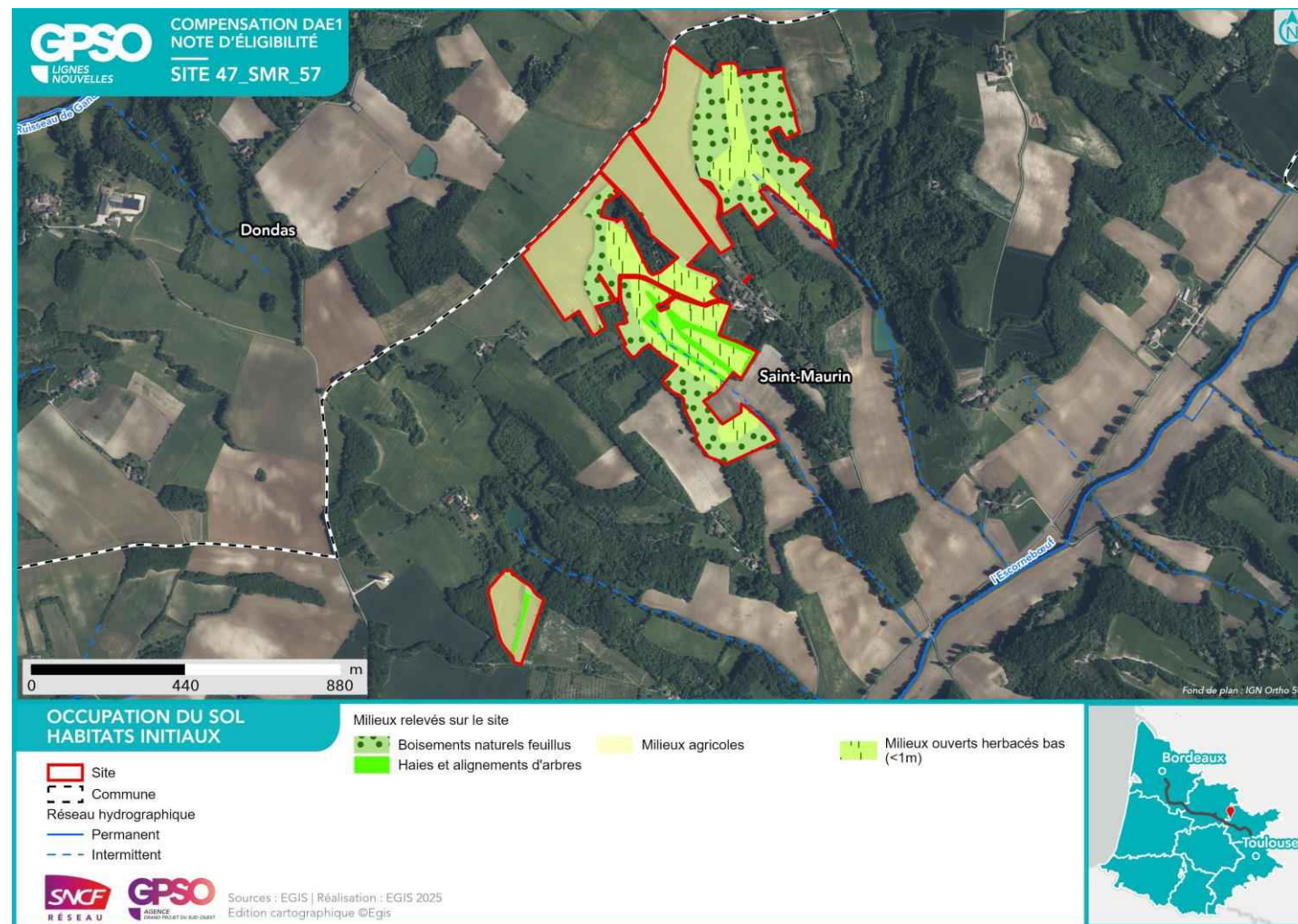

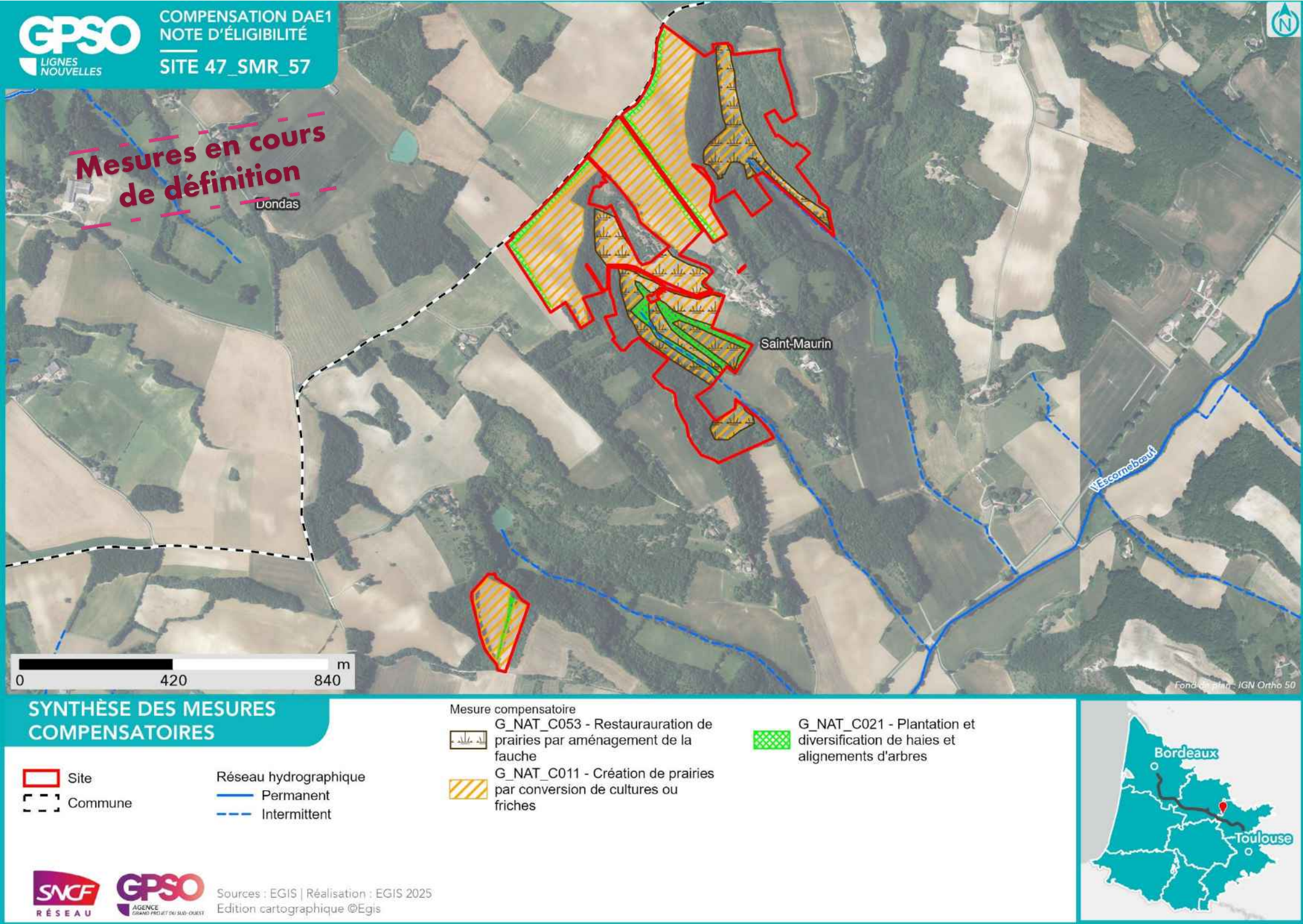

9.5.2.5 Secteur 5

Le Secteur 5 de recherche de sites de compensation est caractérisé par les éléments suivants :

- 15 sites envisagés pour la compensation écologique ;
- la superficie totale sur le secteur est de 470 ha, dont :
  - 434 ha sont proposés en acquisition ;
  - 36 ha sont proposés en conventionnement.

La carte suivante permet de localiser les sites sur le périmètre du Secteur 5.

Figure 25 – Localisation des sites envisagés pour la compensation au sein du Secteur 5

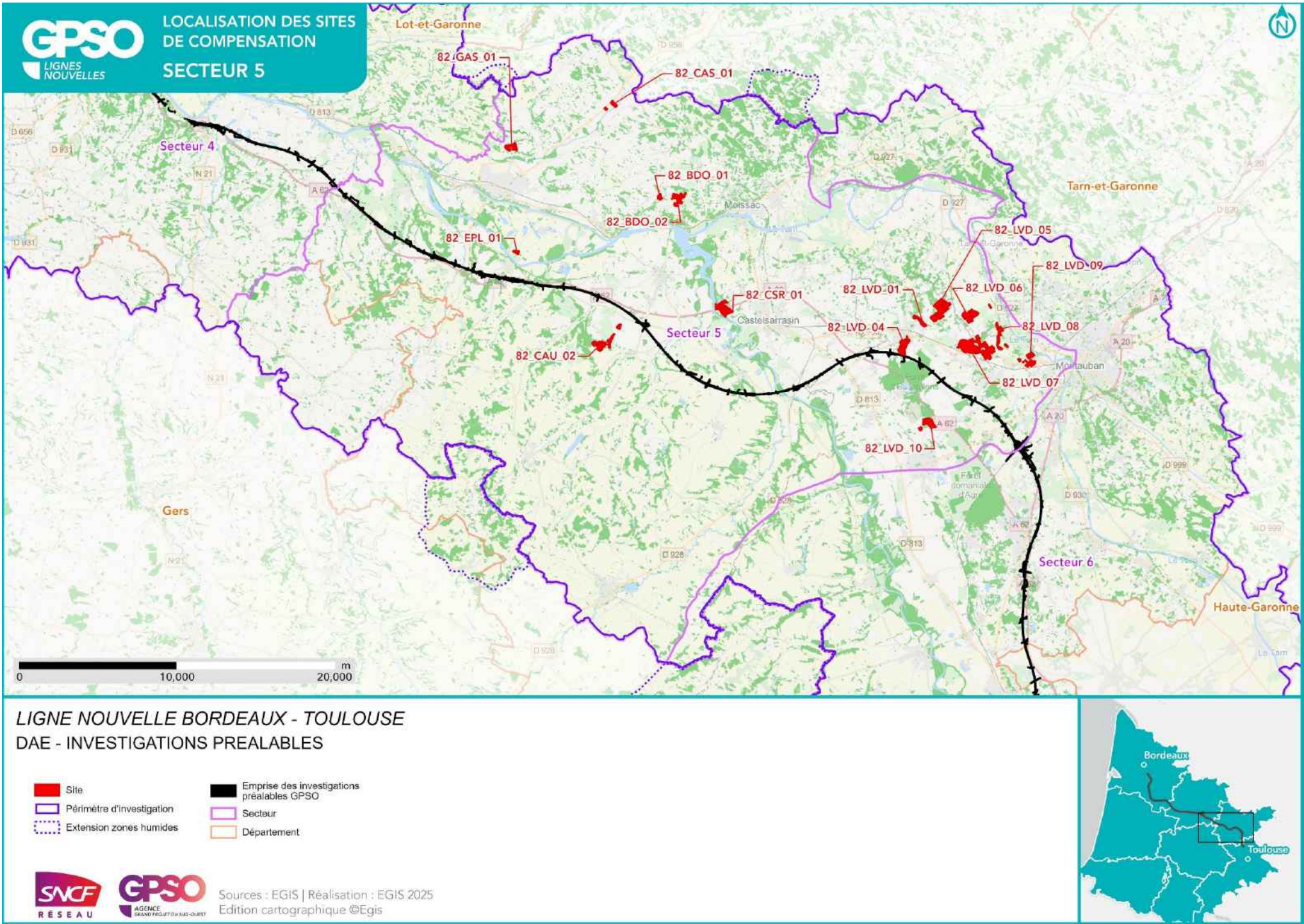

Nom du site	82_BDO_01
Secteur	Secteur 5
Communes	Boudou
Bassin versant de gestion	Garonne de l'Aussonnelle à la Barguelonne
Dispositions contractuelles	Acquisition

Compensation recherchée sur le site				
Niveau de potentialité du site pour la compensation				
Potentiel de compensation				
Espèces protégées	Oui			X
Zones humides	Non	X		

Superficie du site (ha)	4.88
Distance au projet (km)	7.15
Zonage d'urbanisme	A - N
Usages actuels	Parcelle agricole et boisée
Etat de la sécurisation	Lettre d'engagement signée

Périmètres de protection, d'inventaires ou en gestion aux abords du site (moins de 1 km)	Zones humides à 1km du site Présence de ZH (3) : , Znieff de type 1 à 1km du site 730010585 - Terrasse de Boudou
--	--

Habitats initiaux	Formations arbustives, ronciers, landes hautes (>1m)	Formations arbustives, ronciers, landes hautes (>1m)	Formations arbustives, ronciers, landes hautes (>1m)			
Superficie (ha)	3.51	1.35	0.03			
Habitats potentiels (objectif visé)	Milieux ouverts herbacés bas (<1m)	Boisements naturels feuillus	Milieux ouverts herbacés haut (>1m)			
Cortèges et ou espèces faunistiques cibles	Alyte accoucheur, Amphibiens - Cortège des espèces ubiquistes, Cisticole des joncs, Coronelle girondine, Couleuvre vipérine, Crapaud calamite, Cuivré des marais, Damier de la Succise, Effraie des clochers, Élanion blanc, Fadet des Laïches, Guêpier d'Europe, Hirondelle de rivage, Hirondelle rustique, Invertébrés - Cortège des habitats humides, Mammifères - Cortège des espèces ubiquistes, Moineau friquet, Oiseaux - Cortège des habitats anthropiques, Oiseaux - Cortège des habitats humides, Oiseaux - Cortège des habitats ouverts, Orvet fragile, Pélodytes punctatus, Petit Gravelot, Reptiles - Cortège des habitats semi-ouverts, Tarier pâtre, Verdier d'Europe, Vipère aspic	Accenteur mouchet, Aigle botté, Alyte accoucheur, Amphibiens - Cortège des espèces ubiquistes, Amphibiens - Cortège des habitats boisés, Bihoreau gris, Bouvreuil pivoine, Chardonneret élégant, Chiroptères - Cortège des espèces ubiquistes, Chiroptères - Cortège des habitats boisés, Chiroptères - Cortège des habitats humides, Élanion blanc, Gobemouche gris, Grand Capricorne, Invertébrés - Cortège des habitats boisés, Mammifères - Cortège des espèces ubiquistes, Mammifères - Cortège des zones humides et des forêts alluviales, Moineau friquet, Oiseaux - Cortège des habitats anthropiques, Oiseaux - Cortège des habitats boisés, Oiseaux - Cortège des habitats humides, Oiseaux - Cortège des habitats semi-ouverts, Orvet fragile, Pélodytes punctatus, Pic épeichette, Reptiles - Cortège des habitats semi-ouverts, Serin cini, Tarier pâtre, Torcol fourmilier, Verdier d'Europe, Vipère aspic	Coronelle girondine, Damier de la Succise, Lézard à deux raies, Oiseaux - Cortège des habitats ouverts, Oiseaux - Cortège des habitats semi-ouverts, Orvet fragile, Reptiles - Cortège des habitats semi-ouverts			
Mesures envisagées	Création de prairies par conversion de cultures ou friches / Gestion de la végétation par fauche extensive / Gestion de la végétation par pâturage extensif / Restauration d'habitats favorables à la Serapias en cœur / Restauration ou réhabilitation de prairies par réouverture des milieux - Milieux ouverts mésophiles à thermophiles	Création de milieux boisés naturels - Par conversion de milieux semi-ouverts / Restauration d'habitats favorables à la Serapias en cœur	Gestion de la végétation par fauche extensive / Restauration d'habitats favorables à la Serapias en cœur			
Proximité espèces cibles (données OBV, SINP, CEN, Obs. Expertises Faune et Flore 2023 / 2024, Observations opportunistes)	Données bibliographiques : Alyte accoucheur, Cisticole des joncs, Coronelle girondine, Couleuvre vipérine, Crapaud calamite, Cuivré des marais, Damier de la Succise, Effraie des clochers, Élanion blanc, Fadet des Laïches, Guêpier d'Europe, Hirondelle de rivage, Hirondelle rustique, Moineau friquet, Tarier pâtre, Verdier d'Europe, Vipère aspic	Données bibliographiques : Accenteur mouchet, Aigle botté, Alyte accoucheur, Bihoreau gris, Bouvreuil pivoine, Cerambyx cerdo, Chardonneret élégant, Élanion blanc, Gobemouche gris, Moineau friquet, Petit-duc scops, Pic épeichette, Serin cini, Tarier pâtre, Torcol fourmilier, Verdier d'Europe, Vipère aspic	Données bibliographiques : Coronelle girondine, Damier de la Succise, Lézard à deux raies	Données bibliographiques : /	Données bibliographiques : /	Données bibliographiques : /



Photographie du site



Photographie aérienne du site en 1950



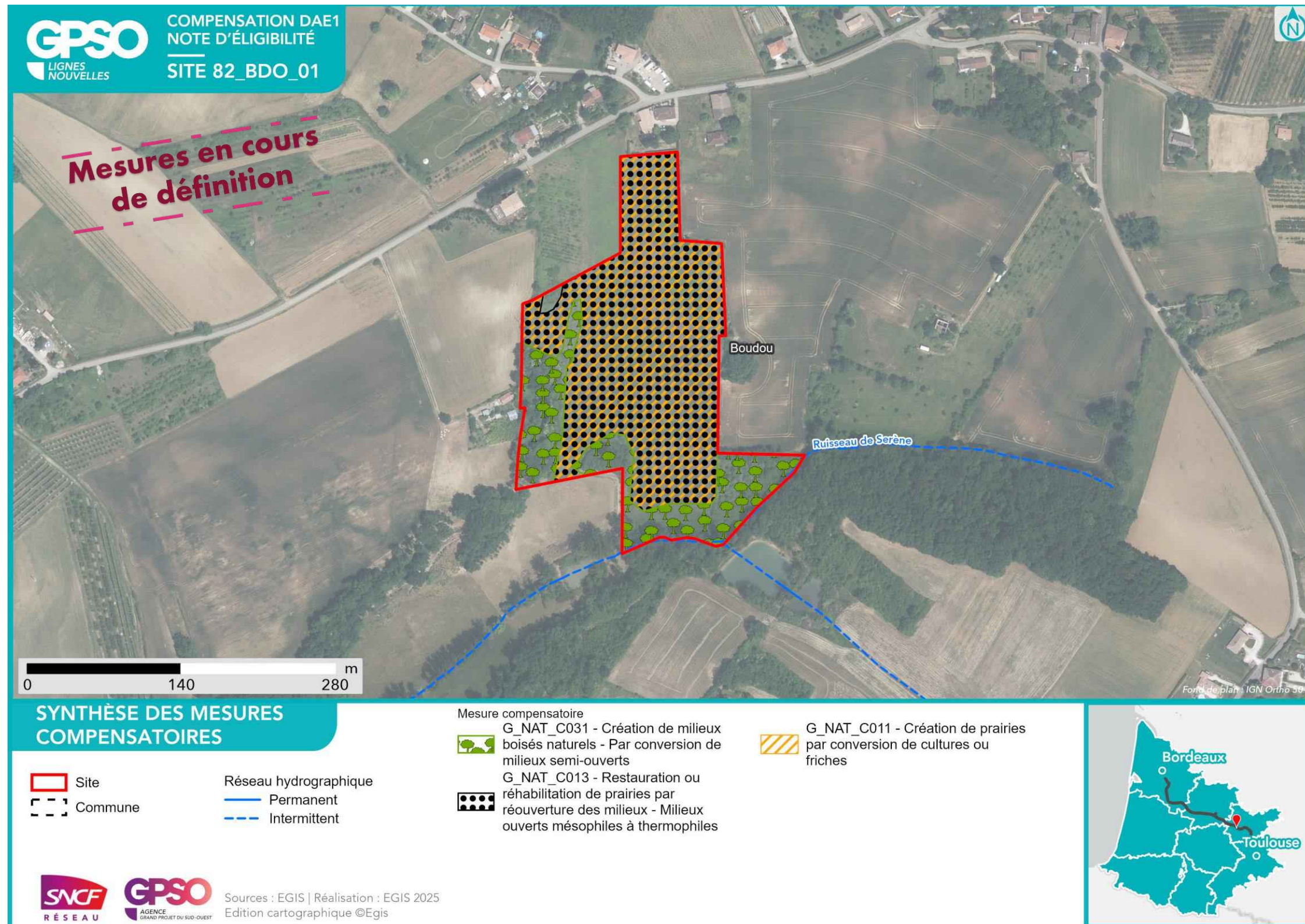

<b>Nom du site</b>	82_BDO_02	<b>Compensation recherchée sur le site</b> <b>Niveau de potentialité du site pour la compensation</b>	<b>Potentialité de compensation</b>				<b>Superficie du site (ha)</b>	25.40
<b>Secteur</b>	Secteur 5		<b>Espèces protégées</b>	Oui			<b>Distance au projet (km)</b>	7.30
<b>Communes</b>	Boudou, Moissac		<b>Zones humides</b>	Oui	X		<b>Zonage d'urbanisme</b>	A et N (non-constructible)
<b>Bassin versant de gestion</b>	Tarn du Tescou à la Garonne						<b>Usages actuels</b>	Agricole
<b>Dispositions contractuelles</b>	Acquisition						<b>Etat de la sécurisation</b>	Discussions en cours

**Périmètres de protection, d'inventaires ou en gestion aux abords du site (moins de 1 km)** Zones humides à l'intérieur du site Présence de ZH (1) : Zones humides à 1km du site Présence de ZH (5) : , Znieff de type 1 à 1km du site 730010585 - Terrasse de Boudou Site N2000 Dir. Oiseaux (ZPS) à 1km du site FR7312014 - Vallée de la Garonne de Muret à Moissac

Habitats initiaux	Milieux agricoles	Milieux ouverts herbacés bas (<1m)	Boisements naturels feuillus	Boisements naturels feuillus	Boisements artificiels (plantations, arbres alignés, Robiniers)	Milieux agricoles
<b>Superficie (ha)</b>	12.19	5.30	2.80	1.69	1.43	0.52
<b>Habitats potentiels (objectif visé)</b>	Milieux ouverts herbacés bas (<1m)	Milieux ouverts herbacés bas (<1m)	Boisements naturels feuillus - Aulnaies-frênaies alluviales	Boisements naturels feuillus	Milieux ouverts herbacés bas (<1m)	Milieux ouverts herbacés bas (<1m) - Prairies humides mésotrophes à eutrophes
<b>Cortèges et ou espèces faunistiques cibles</b>	Alyte accoucheur, Amphibiens - Cortège des espèces ubiquistes, Cisticole des joncs, Coronelle girondine, Couleuvre vipérine, Crapaud calamite, Cuivré des marais, Damier de la Succise, Effraie des clochers, Élanion blanc, Fadet des Laïches, Guépier d'Europe, Hironnelle de rivage, Hironnelle rustique, Invertébrés - Cortège des habitats humides, Mammifères - Cortège des espèces ubiquistes, Moineau friquet, Oiseaux - Cortège des habitats anthropiques, Oiseaux - Cortège des habitats humides, Oiseaux - Cortège des habitats ouverts, Orvet fragile, Pélodytes sp., Petit Gravelot, Reptiles - Cortège des habitats semi-ouverts, Tarier pâtre, Verdier d'Europe, Vipère aspic	Alyte accoucheur, Amphibiens - Cortège des espèces ubiquistes, Cisticole des joncs, Coronelle girondine, Couleuvre vipérine, Crapaud calamite, Cuivré des marais, Damier de la Succise, Effraie des clochers, Élanion blanc, Fadet des Laïches, Guépier d'Europe, Hironnelle de rivage, Hironnelle rustique, Invertébrés - Cortège des habitats humides, Mammifères - Cortège des espèces ubiquistes, Moineau friquet, Oiseaux - Cortège des habitats anthropiques, Oiseaux - Cortège des habitats humides, Oiseaux - Cortège des habitats ouverts, Orvet fragile, Pélodytes sp., Petit Gravelot, Reptiles - Cortège des habitats semi-ouverts, Tarier pâtre, Verdier d'Europe, Vipère aspic	Accenteur mouchet, Aigle botté, Alyte accoucheur, Amphibiens - Cortège des espèces ubiquistes, Amphibiens - Cortège des habitats boisés, Bihoreau gris, Bouvreuil pivoine, Chardonneret élégant, Chiroptères - Cortège des espèces ubiquistes, Chiroptères - Cortège des habitats humides, Élanion blanc, Gobemouche gris, Grand Capricorne, Invertébrés - Cortège des habitats boisés, Mammifères - Cortège des espèces ubiquistes, Mammifères - Cortège des zones humides et des forêts alluviales, Oiseaux - Cortège des habitats boisés, Oiseaux - Cortège des habitats humides, Orvet fragile, Pélodytes sp., Pic épeichette, Torcol fourmilier, Verdier d'Europe	Accenteur mouchet, Aigle botté, Alyte accoucheur, Amphibiens - Cortège des espèces ubiquistes, Amphibiens - Cortège des habitats boisés, Bihoreau gris, Bouvreuil pivoine, Chardonneret élégant, Chiroptères - Cortège des espèces ubiquistes, Chiroptères - Cortège des habitats humides, Élanion blanc, Gobemouche gris, Grand Capricorne, Invertébrés - Cortège des habitats boisés, Mammifères - Cortège des espèces ubiquistes, Mammifères - Cortège des zones humides et des forêts alluviales, Oiseaux - Cortège des habitats boisés, Oiseaux - Cortège des habitats humides, Oiseaux - Cortège des habitats semi-ouverts, Orvet fragile, Pélodytes sp., Pic épeichette, Reptiles - Cortège des habitats semi-ouverts, Serin cini, Tarier pâtre, Torcol fourmilier, Verdier d'Europe, Vipère aspic	Alyte accoucheur, Amphibiens - Cortège des espèces ubiquistes, Cisticole des joncs, Coronelle girondine, Couleuvre vipérine, Crapaud calamite, Cuivré des marais, Damier de la Succise, Effraie des clochers, Élanion blanc, Fadet des Laïches, Guépier d'Europe, Hironnelle de rivage, Hironnelle rustique, Invertébrés - Cortège des habitats humides, Mammifères - Cortège des espèces ubiquistes, Moineau friquet, Oiseaux - Cortège des habitats anthropiques, Oiseaux - Cortège des habitats humides, Oiseaux - Cortège des habitats ouverts, Orvet fragile, Pélodytes sp., Petit Gravelot, Reptiles - Cortège des habitats semi-ouverts, Tarier pâtre, Verdier d'Europe, Vipère aspic	Alyte accoucheur, Amphibiens - Cortège des espèces ubiquistes, Cisticole des joncs, Couleuvre vipérine, Crapaud calamite, Cuivré des marais, Damier de la Succise, Effraie des clochers, Guépier d'Europe, Hironnelle de rivage, Hironnelle rustique, Moineau friquet, Oiseaux - Cortège des habitats anthropiques, Oiseaux - Cortège des habitats humides, Oiseaux - Cortège des habitats ouverts, Orvet fragile, Pélodytes sp., Petit Gravelot, Reptiles - Cortège des habitats semi-ouverts, Tarier pâtre, Verdier d'Europe, Vipère aspic
<b>Mesures envisagées</b>	Création de prairies par conversion de cultures ou friches / Ensemencement de milieux ouverts prairiaux / Gestion de la végétation par fauche extensive / Gestion de la végétation par pâturage extensif / Mise en place d'aménagements pour la faune : rocailles, pierriers et hibernaculum / Restauration de prairies par aménagement de la fauche	Création de prairies par conversion de cultures ou friches / Ensemencement de milieux ouverts prairiaux / Gestion de la végétation par fauche extensive / Gestion de la végétation par pâturage extensif / Mise en place d'aménagements pour la faune : rocailles, pierriers et hibernaculum / Restauration de prairies par aménagement de la fauche	Création de bandes enherbées, d'îlots naturels et de lisières étagées / Création de mares et dépressions / Mise en place de sites artificiels de reproduction ou de nidification pour l'avifaune et les chiroptères / Restauration de bandes enherbées, d'îlots naturels et de lisières étagées / Restauration de milieux boisés rivulaires et non rivulaires	Création d'îlots de sénescence / Création de bandes enherbées, d'îlots naturels et de lisières étagées / Mise en place de sites artificiels de reproduction ou de nidification pour l'avifaune et les chiroptères / Restauration de bandes enherbées, d'îlots naturels et de lisières étagées / Restauration de milieux boisés rivulaires et non rivulaires	Gestion de la végétation par fauche extensive / Gestion de la végétation par pâturage extensif	Bouchage de drains et fossés de drainage / Gestion de la végétation par fauche extensive / Gestion de la végétation par pâturage extensif
<b>Proximité espèces cibles (données OBV, SINP, CEN, Obs. Expertises Faune et Flore 2023 / 2024, Observations opportunistes)</b>	Données bibliographiques : Alyte accoucheur, Cisticole des joncs, Coronelle girondine, Couleuvre vipérine, Crapaud calamite, Cuivré des marais, Damier de la Succise, Effraie des clochers, Élanion blanc, Fadet des Laïches, Guépier d'Europe, Hironnelle de rivage, Hironnelle rustique, Moineau friquet, Tarier pâtre, Verdier d'Europe, Vipère aspic	Données bibliographiques : Alyte accoucheur, Cisticole des joncs, Coronelle girondine, Couleuvre vipérine, Crapaud calamite, Cuivré des marais, Damier de la Succise, Effraie des clochers, Élanion blanc, Fadet des Laïches, Guépier d'Europe, Hironnelle de rivage, Hironnelle rustique, Moineau friquet, Tarier pâtre, Verdier d'Europe, Vipère aspic	Données bibliographiques : Accenteur mouchet, Aigle botté, Alyte accoucheur, Bihoreau gris, Bouvreuil pivoine, Cerambyx cerdo, Chardonneret élégant, Élanion blanc, Gobemouche gris, Moineau friquet, Petit-duc scops, Pic épeichette, Serin cini, Tarier pâtre, Torcol fourmilier, Verdier d'Europe, Vipère aspic	Données bibliographiques : Accenteur mouchet, Aigle botté, Alyte accoucheur, Bihoreau gris, Bouvreuil pivoine, Cerambyx cerdo, Chardonneret élégant, Élanion blanc, Gobemouche gris, Moineau friquet, Petit-duc scops, Pic épeichette, Serin cini, Tarier pâtre, Torcol fourmilier, Verdier d'Europe, Vipère aspic	Données bibliographiques : Alyte accoucheur, Cisticole des joncs, Coronelle girondine, Couleuvre vipérine, Crapaud calamite, Cuivré des marais, Damier de la Succise, Effraie des clochers, Élanion blanc, Fadet des Laïches, Guépier d'Europe, Hironnelle de rivage, Hironnelle rustique, Moineau friquet, Tarier pâtre, Verdier d'Europe, Vipère aspic	Données bibliographiques : Alyte accoucheur, Cisticole des joncs, Couleuvre vipérine, Crapaud calamite, Cuivré des marais, Damier de la Succise, Effraie des clochers, Guépier d'Europe, Hironnelle de rivage, Hironnelle rustique, Moineau friquet, Tarier pâtre, Verdier d'Europe, Vipère aspic



Photographie du site



Photographie aérienne du site en 1965

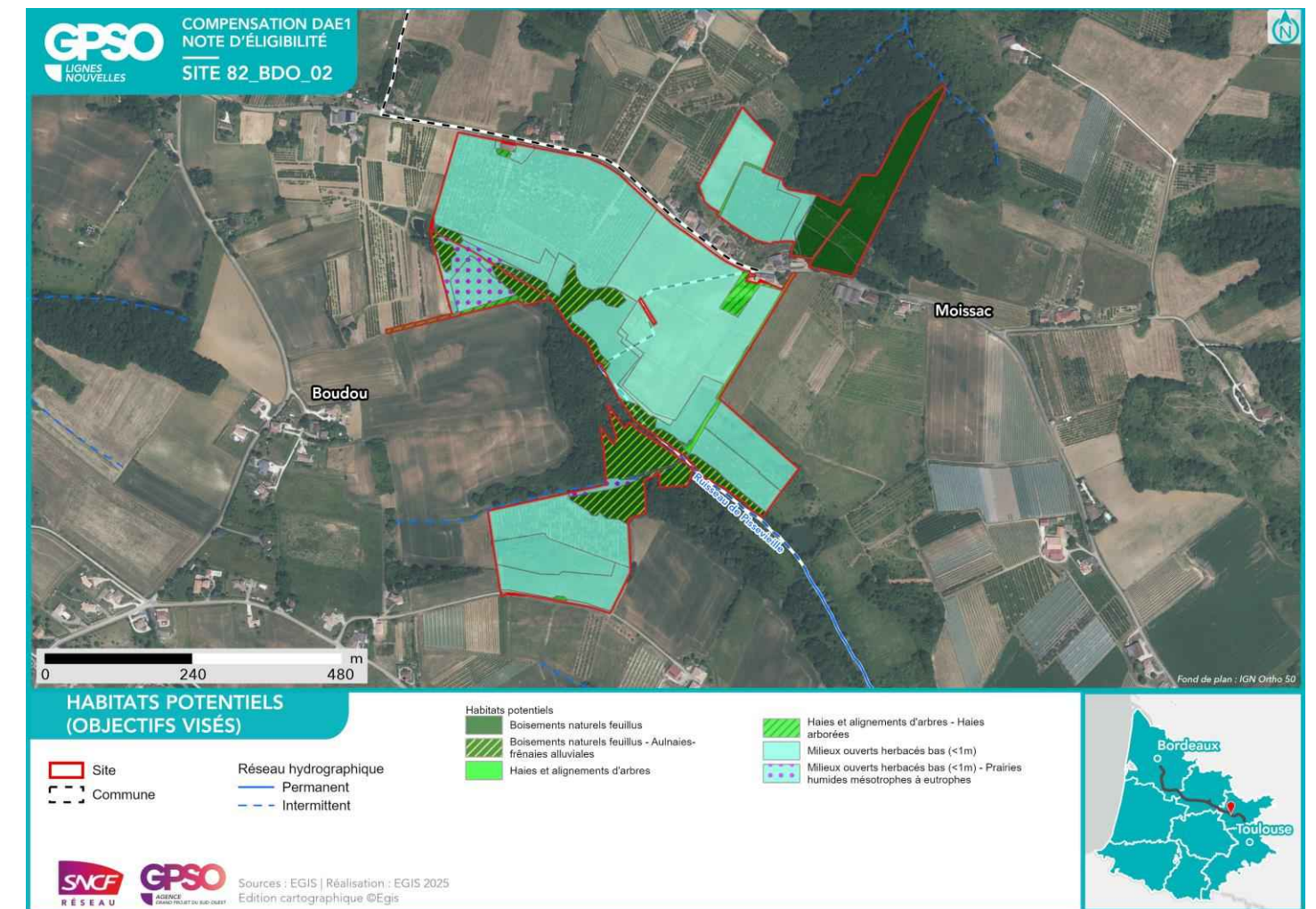
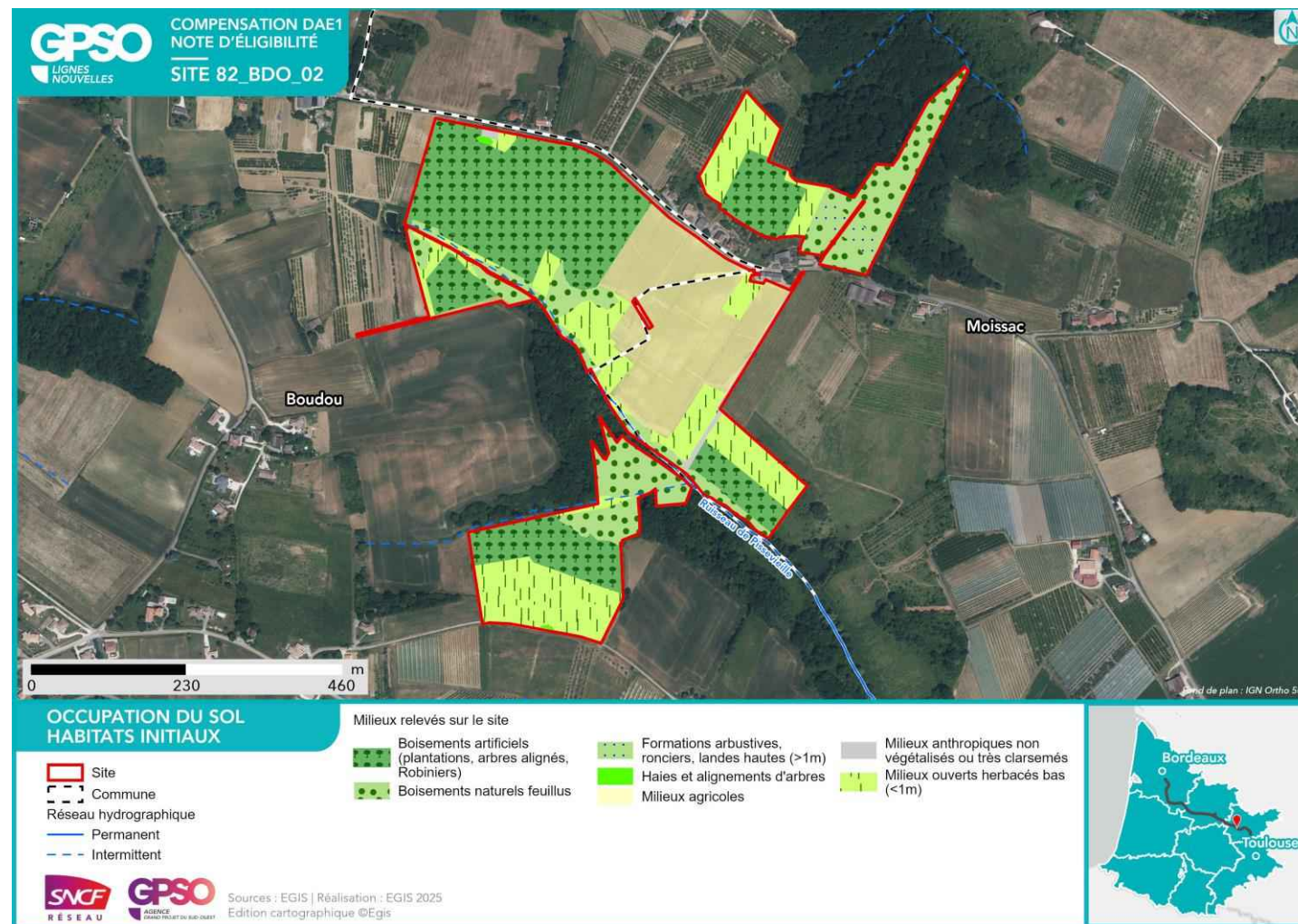

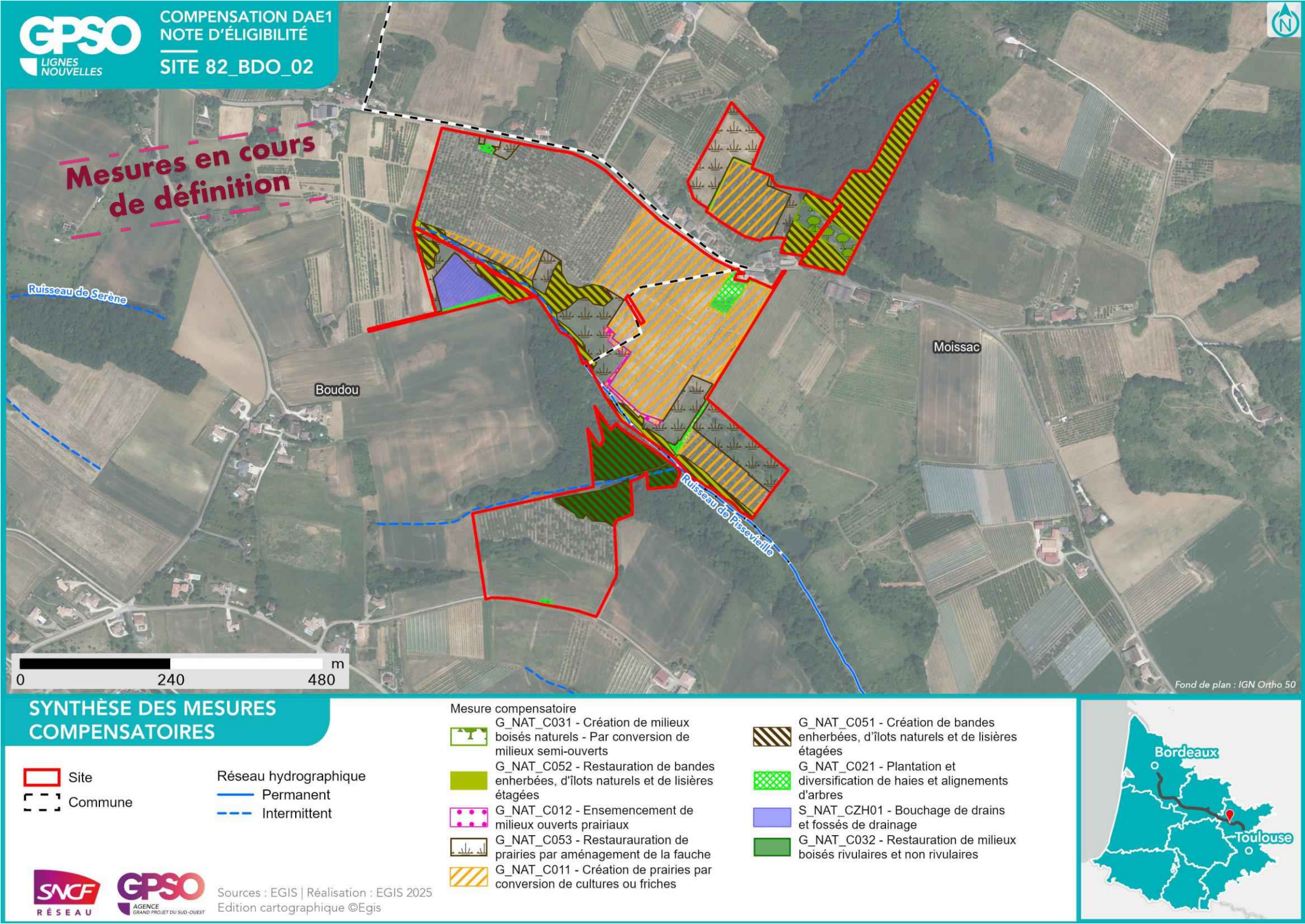

<b>Nom du site</b>	82_CAS_01	<b>Compensation recherchée sur le site</b>				<b>Superficie du site (ha)</b>	7.19
<b>Secteur</b>	Secteur 5	<b>Niveau de potentialité du site pour la compensation</b>				<b>Distance au projet (km)</b>	11.32
<b>Communes</b>	Castelsagrat					<b>Zonage d'urbanisme</b>	N
<b>Bassin versant de gestion</b>	Barguelonne					<b>Usages actuels</b>	Parcelle boisée et prairie
<b>Dispositions contractuelles</b>	Acquisition					<b>Etat de la sécurisation</b>	Lettre d'engagement signée

<b>Périmètres de protection, d'inventaires ou en gestion aux abords du site (moins de 1 km)</b>	Zones humides à 1km du site Présence de ZH (6) : ,
---	--

Habitats initiaux	Milieux ouverts herbacés bas (<1m)	Milieux anthropiques non végétalisés ou très clairsemés				
<b>Superficie (ha)</b>	7.10	0.09				
<b>Habitats potentiels (objectif visé)</b>	Milieux ouverts herbacés bas (<1m)	-				
<b>Cortèges et ou espèces faunistiques cibles</b>	Alyte accoucheur, Amphibiens - Cortège des espèces ubiquistes, Cisticole des joncs, Coronelle girondine, Couleuvre vipérine, Crapaud calamite, Cuivré des marais, Damier de la Succise, Effraie des clochers, Élanion blanc, Fadet des Laïches, Guêpier d'Europe, Hirondelle de rivage, Hirondelle rustique, Invertébrés - Cortège des habitats humides, Mammifères - Cortège des espèces ubiquistes, Moineau friquet, Oiseaux - Cortège des habitats anthropiques, Oiseaux - Cortège des habitats humides, Oiseaux - Cortège des habitats ouverts, Orvet fragile, Pélodytes sp., Petit Gravelot, Reptiles - Cortège des habitats semi-ouverts, Tarier pâtre, Verdier d'Europe, Vipère aspic					
<b>Mesures envisagées</b>	Création de prairies par conversion de cultures ou friches / Ensemencement de milieux ouverts prairiaux / Gestion de la végétation par fauche extensive / Gestion de la végétation par pâturage extensif / Restauration de prairies par aménagement de la fauche					
<b>Proximité espèces cibles (données OBV, SINP, CEN, Obs. Expertises Faune et Flore 2023 / 2024, Observations opportunistes)</b>	Données bibliographiques : Alyte accoucheur, Cisticole des joncs, Coronelle girondine, Couleuvre vipérine, Crapaud calamite, Cuivré des marais, Damier de la Succise, Effraie des clochers, Élanion blanc, Fadet des Laïches, Guêpier d'Europe, Hirondelle de rivage, Hirondelle rustique, Moineau friquet, Tarier pâtre, Verdier d'Europe, Vipère aspic	Données bibliographiques : /	Données bibliographiques : /	Données bibliographiques : /	Données bibliographiques : /	Données bibliographiques : /



Photographie du site



Photographie aérienne du site en 1950

